

Группа компаний “СтройСофт”

Smeta.RU

Руководство пользователя



6.Конъюнктурный анализ

Конъюнктурный анализ – это документ, в котором оценка стоимости формируется путем выбора самого выгодного варианта из нескольких предложений, полученных от производителей или поставщиков.

Подготовка конъюнктурного анализа регламентируется пунктами 13-24 и 90-92 Методики, определяющей порядок формирования сметной стоимости строительства в РФ. Данная методика утверждена приказом Минстроя России № 421/пр от 04.08.2020 с учетом изменений, внесенных приказами Минстроя России № 557/пр, № 55/пр и № 30/пр. Рекомендуемый формат конъюнктурного анализа представлен в Приложении № 1 к указанной Методике.

При использовании ТСН-2001, подготовка конъюнктурного анализа осуществляется в соответствии с пунктом 3.4.10 положений Главы 12 Общих указаний по применению ТСН-2001. Рекомендуемый формат конъюнктурного анализа представлен в Приложении № 4 Форма 13.

Панель Конъюнктурный анализ

Для отображения панели Конъюнктурный анализ в открытой смете нажмите на панели инструментов "Конъюнктурный" или в контекстном меню - "Вид" - "Конъюнктурный анализ"

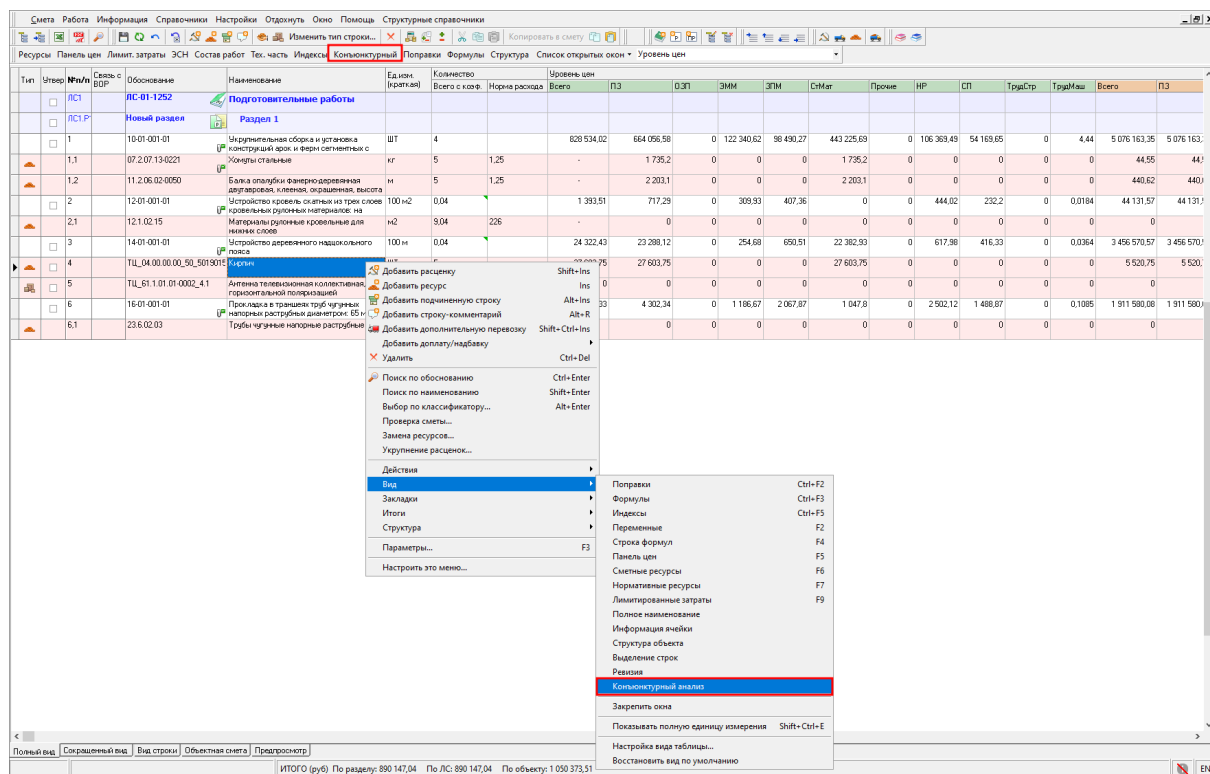

Панель Конъюнктурный анализ показывает данные конъюнктурного анализа по текущей сметной строке

Смета

Работа

Информация

Справочники

Настройки

Отсутствует

Окно

Помощь

Структурные справочники

Копировать в меню

Копировать в меню

Копировать в меню

Копировать в меню

Копировать в меню

Копировать в меню

Копировать в меню

Копировать в меню

Копировать в меню

Копировать в меню

Копировать в меню

Копировать в меню

Копировать в меню

Копировать в меню

Копировать в меню

Копировать в меню

Копировать в меню

Копировать в меню

Копировать в меню

Копировать в меню

Копировать в меню

Копировать в меню

Копировать в меню

Копировать в меню

Копировать в меню

Копировать в меню

Копировать в меню

Копировать в меню

Копировать в меню

Копировать в меню

Копировать в меню

Копировать в меню

Копировать в меню

Копировать в меню

Копировать в меню

Копировать в меню

Копировать в меню

Копировать в меню

Копировать в меню

Копировать в меню

Копировать в меню

Копировать в меню

Копировать в меню

Копировать в меню

Копировать в меню

Копировать в меню

Копировать в меню

Копировать в меню

Копировать в меню

Копировать в меню

Копировать в меню

Копировать в меню

Копировать в меню

Копировать в меню

Копировать в меню

Копировать в меню

Копировать в меню

Копировать в меню

Копировать в меню

Копировать в меню

Копировать в меню

Копировать в меню

Копировать в меню

Копировать в меню

Копировать в меню

Копировать в меню

Копировать в меню

Копировать в меню

Копировать в меню

Копировать в меню

Копировать в меню

Копировать в меню

Копировать в меню

Копировать в меню

Копировать в меню

Копировать в меню

Копировать в меню

Копировать в меню

Копировать в меню

Копировать в меню

Копировать в меню

Копировать в меню

Копировать в меню

Копировать в меню

Копировать в меню

Копировать в меню

Копировать в меню

Копировать в меню

Копировать в меню

Копировать в меню

Копировать в меню

Копировать в меню

Копировать в меню

Копировать в меню

Копировать в меню

Копировать в меню

Копировать в меню

Копировать в меню

Копировать в меню

Копировать в меню

Копировать в меню

Копировать в меню

Копировать в меню

Копировать в меню

Копировать в меню

Копировать в меню

Копировать в меню

Копировать в меню

Копировать в меню

Копировать в меню

Копировать в меню

Копировать в меню

Копировать в меню

Копировать в меню

Копировать в меню

Копировать в меню

Копировать в меню

Копировать в меню

Копировать в меню

Копировать в меню

Копировать в меню

Копировать в меню

Копировать в меню

Копировать в меню

Копировать в меню

Копировать в меню

Копировать в меню

Копировать в меню

Копировать в меню

Копировать в меню

Копировать в меню

Копировать в меню

Копировать в меню

Копировать в меню

Копировать в меню

Копировать в меню

Копировать в меню

Копировать в меню

Копировать в меню

Копировать в меню

Копировать в меню

Копировать в меню

Копировать в меню

Копировать в меню

Копировать в меню

Копировать в меню

Копировать в меню

Копировать в меню

Копировать в меню

Копировать в меню

Копировать в меню

Копировать в меню

Копировать в меню

Копировать в меню

Копировать в меню

Копировать в меню

Копировать в меню

Копировать в меню

Копировать в меню

Копировать в меню

Копировать в меню

Копировать в меню

Копировать в меню

Копировать в меню

Копировать в меню

Копировать в меню

Копировать в меню

Копировать в меню

Копировать в меню

Копировать в меню

Копировать в меню

Копировать в меню

Копировать в меню

Копировать в меню

Копировать в меню

Копировать в меню

Копировать в меню

Копировать в меню

Копировать в меню

Копировать в меню

Копировать в меню

Копировать в меню

Копировать в меню

Копировать в меню

Копировать в меню

Копировать в меню

Копировать в меню

Копировать в меню

Копировать в меню

Копировать в меню

Копировать в меню

Копировать в меню

Копировать в меню

Копировать в меню

Копировать в меню

Копировать в меню

Копировать в меню

Копировать в меню

Копировать в меню

Копировать в меню

Копировать в меню

Копировать в меню

Копировать в меню

Копировать в меню

Копировать в меню

Копировать в меню

Копировать в меню

Копировать в меню

Копировать в меню

Копировать в меню

Копировать в меню

Копировать в меню

Копировать в меню

Копировать в меню

Копировать в меню

Копировать в меню

Копировать в меню

Копировать в меню

Копировать в меню

Копировать в меню

Копировать в меню

Копировать в меню

Копировать в меню

Копировать в меню

Копировать в меню

Копировать в меню

Копировать в меню

Копировать в меню

Копировать в меню

Копировать в меню

Копировать в меню

Копировать в меню

Копировать в меню

Копировать в меню

Копировать в меню

Копировать в меню

Копировать в меню

Копировать в меню

Копировать в меню

Копировать в меню

Копировать в меню

Копировать в меню

Копировать в меню

Копировать в меню

Копировать в меню

Копировать в меню

Копировать в меню

Копировать в меню

Копировать в меню

Копировать в меню

Копировать в меню

Копировать в меню

Копировать в меню

Копировать в меню

Копировать в меню

Копировать в меню

Копировать в меню

Копировать в меню

Копировать в меню

Копировать в меню

Копировать в меню

Копировать в меню

Копировать в меню

Копировать в меню

Копировать в меню

Копировать в меню

Копировать в меню

Копировать в меню

Копировать в меню

Копировать в меню

Копировать в меню

Копировать в меню

Копировать в меню

Копировать в меню

Копировать в меню

Копировать в меню

Копировать в меню

Копировать в меню

Копировать в меню

Копировать в меню

Копировать в меню

Копировать в меню

Копировать в меню

Копировать в меню

Копировать в меню

Копировать в меню

Копировать в меню

Копировать в меню

Копировать в меню

Копировать в меню

Копировать в меню

Копировать в меню

Копировать в меню

Копировать в меню

Копировать в меню

Копировать в меню

Копировать в меню

Копировать в меню

Копировать в меню

Копировать в меню

Копировать в меню

Копировать в меню

Копировать в меню

Копировать в меню

Копировать в меню

Копировать в меню

Копировать в меню

Копировать в меню

Копировать в меню

Копировать в меню

Копировать в меню

Копировать в меню

Копировать в меню

Копировать в меню

Копировать в меню

Копировать в меню

Копировать в меню

Копировать в меню

Копировать в меню

Копировать в меню

Копировать в меню

Копировать в меню

Копировать в меню

Копировать в меню

Копировать в меню

Копировать в меню

Копировать в меню

Копировать в меню

Копировать в меню

Копировать в меню

Копировать в меню

Копировать в меню

Копировать в меню

Копировать в меню

Копировать в меню

Копировать в меню

Копировать в меню

Копировать в меню

Копировать в меню

Копировать в меню

Копировать в меню

Копировать в меню

Копировать в меню

Копировать в меню

Копировать в меню

Копировать в меню

Копировать в меню

Копировать в меню

Копировать в меню

Копировать в меню

Копировать в меню

Копировать в меню

Копировать в меню

Копировать в меню

Копировать в меню

Копировать в меню

Копировать в меню

Копировать в меню

Копировать в меню

Копировать в меню

Копировать в меню

Копировать в меню

Копировать в меню

Копировать в меню

Копировать в меню

Копировать в меню

Копировать в меню

Копировать в меню

Копировать в меню

Копировать в меню

Копировать в меню

Копировать в меню

Копировать в меню

Копировать в меню

Копировать в меню

Копировать в меню

Копировать в меню

Копировать в меню

Копировать в меню

Копировать в меню

Копировать в меню

Копировать в меню

Копировать в меню

Копировать в меню

Копировать в меню

Копировать в меню

Копировать в меню

Копировать в меню

Копировать в меню

Копировать в меню

Копировать в меню

Копировать в меню

Копировать в меню

Копировать в меню

Копировать в меню

Копировать в меню

Копировать в меню

Копировать в меню

Копировать в меню

Копировать в меню

Копировать в меню

Копировать в меню

Копировать в меню

Копировать в меню

Копировать в меню

Копировать в меню

Копировать в меню

Копировать в меню

Копировать в меню

Копировать в меню

Копировать в меню

Копировать в меню

Копировать в меню

Копировать в меню

Копировать в меню

Копировать в меню

Копировать в меню

Копировать в меню

Копировать в меню

Копировать в меню

Копировать в меню

Копировать в меню

Копировать в меню

Копировать в меню

Копировать в меню

Копировать в меню

Копировать в меню

Копировать в меню

Копировать в меню

Копировать в меню

Копировать в меню

Копировать в меню

Копировать в меню

Копировать в меню

Копировать в меню

Копировать в меню

Копировать в меню

Копировать в меню

Копировать в меню

Копировать в меню

Копировать в меню

Копировать в меню

Копировать в меню

Копировать в меню

Копировать в меню

Копировать в меню

Копировать в меню

Копировать в меню

Копировать в меню

Копировать в меню

Копировать в меню

Копировать в меню

Копировать в меню

Копировать в меню

Копировать в меню

Копировать в меню

Копировать в меню

Копировать в меню

Копировать в меню

Копировать в меню

Копировать в меню

Копировать в меню

Копировать в меню

Копировать в меню

Копировать в меню

Копировать в меню

Копировать в меню

Копировать в меню

Копировать в меню

Копировать в меню

Копировать в меню

Копировать в меню

Копировать в меню

Копировать в меню

Копировать в меню

Копировать в меню

Копировать в меню

Копировать в меню

Копировать в меню

Коп

Панель имеет различный вид, в зависимости от выбранной нормативной базы:

- Вид панели КА 421 пр

Смета

Работа

Информация

Справочники

Настройки

Отсутствует

Окно

Помощь

Структурные справочники

Копировать в смту

Копировать в смту

Копировать в смту

Копировать в смту

Копировать в смту

Копировать в смту

Копировать в смту

Копировать в смту

Копировать в смту

Копировать в смту

Копировать в смту

Копировать в смту

Копировать в смту

Копировать в смту

Копировать в смту

Копировать в смту

Копировать в смту

Копировать в смту

Копировать в смту

Копировать в смту

Копировать в смту

Копировать в смту

Копировать в смту

Копировать в смту

Копировать в смту

Копировать в смту

Копировать в смту

Копировать в смту

Копировать в смту

Копировать в смту

Копировать в смту

Копировать в смту

Копировать в смту

Копировать в смту

Копировать в смту

Копировать в смту

Копировать в смту

Копировать в смту

Копировать в смту

Копировать в смту

Копировать в смту

Копировать в смту

Копировать в смту

Копировать в смту

Копировать в смту

Копировать в смту

Копировать в смту

Копировать в смту

Копировать в смту

Копировать в смту

Копировать в смту

Копировать в смту

Копировать в смту

Копировать в смту

Копировать в смту

Копировать в смту

Копировать в смту

Копировать в смту

Копировать в смту

Копировать в смту

Копировать в смту

Копировать в смту

Копировать в смту

Копировать в смту

Копировать в смту

Копировать в смту

Копировать в смту

Копировать в смту

Копировать в смту

Копировать в смту

Копировать в смту

Копировать в смту

Копировать в смту

Копировать в смту

Копировать в смту

Копировать в смту

Копировать в смту

Копировать в смту

Копировать в смту

Копировать в смту

Копировать в смту

Копировать в смту

Копировать в смту

Копировать в смту

Копировать в смту

Копировать в смту

Копировать в смту

Копировать в смту

Копировать в смту

Копировать в смту

Копировать в смту

Копировать в смту

Копировать в смту

Копировать в смту

Копировать в смту

Копировать в смту

Копировать в смту

Копировать в смту

Копировать в смту

Копировать в смту

Копировать в смту

Копировать в смту

Копировать в смту

Копировать в смту

Копировать в смту

Копировать в смту

Копировать в смту

Копировать в смту

Копировать в смту

Копировать в смту

Копировать в смту

Копировать в смту

Копировать в смту

Копировать в смту

Копировать в смту

Копировать в смту

Копировать в смту

Копировать в смту

Копировать в смту

Копировать в смту

Копировать в смту

Копировать в смту

Копировать в смту

Копировать в смту

Копировать в смту

Копировать в смту

Копировать в смту

Копировать в смту

Копировать в смту

Копировать в смту

Копировать в смту

Копировать в смту

Копировать в смту

Копировать в смту

Копировать в смту

Копировать в смту

Копировать в смту

Копировать в смту

Копировать в смту

Копировать в смту

Копировать в смту

Копировать в смту

Копировать в смту

Копировать в смту

Копировать в смту

Копировать в смту

Копировать в смту

Копировать в смту

Копировать в смту

Копировать в смту

Копировать в смту

Копировать в смту

Копировать в смту

Копировать в смту

Копировать в смту

Копировать в смту

Копировать в смту

Копировать в смту

Копировать в смту

Копировать в смту

Копировать в смту

Копировать в смту

Копировать в смту

Копировать в смту

Копировать в смту

Копировать в смту

Копировать в смту

Копировать в смту

Копировать в смту

Копировать в смту

Копировать в смту

Копировать в смту

Копировать в смту

Копировать в смту

Копировать в смту

Копировать в смту

Копировать в смту

Копировать в смту

Копировать в смту

Копировать в смту

Копировать в смту

Копировать в смту

Копировать в смту

Копировать в смту

Копировать в смту

Копировать в смту

Копировать в смту

Копировать в смту

Копировать в смту

Копировать в смту

Копировать в смту

Копировать в смту

Копировать в смту

Копировать в смту

Копировать в смту

Копировать в смту

Копировать в смту

Копировать в смту

Копировать в смту

Копировать в смту

Копировать в смту

Копировать в смту

Копировать в смту

Копировать в смту

Копировать в смту

Копировать в смту

Копировать в смту

Копировать в смту

Копировать в смту

Копировать в смту

Копировать в смту

Копировать в смту

Копировать в смту

Копировать в смту

Копировать в смту

Копировать в смту

Копировать в смту

Копировать в смту

Копировать в смту

Копировать в смту

Копировать в смту

Копировать в смту

Копировать в смту

Копировать в смту

Копировать в смту

Копировать в смту

Копировать в смту

Копировать в смту

Копировать в смту

Копировать в смту

Копировать в смту

Копировать в смту

Копировать в смту

Копировать в смту

Копировать в смту

Копировать в смту

Копировать в смту

Копировать в смту

Копировать в смту

Копировать в смту

Копировать в смту

Копировать в смту

Копировать в смту

Копировать в смту

Копировать в смту

Копировать в смту

Копировать в смту

Копировать в смту

Копировать в смту

Копировать в смту

Копировать в смту

Копировать в смту

Копировать в смту

Копировать в смту

Копировать в смту

Копировать в смту

Копировать в смту

Копировать в смту

Копировать в смту

Копировать в смту

Копировать в смту

Копировать в смту

Копировать в смту

Копировать в смту

Копировать в смту

Копировать в смту

Копировать в смту

Копировать в смту

Копировать в смту

Копировать в смту

Копировать в смту

Копировать в смту

Копировать в смту

Копировать в смту

Копировать в смту

Копировать в смту

Копировать в смту

Копировать в смту

Копировать в смту

Копировать в смту

Копировать в смту

Копировать в смту

Копировать в смту

Копировать в смту

Копировать в смту

Копировать в смту

Копировать в смту

Копировать в смту

Копировать в смту

Копировать в смту

Копировать в смту

Копировать в смту

Копировать в смту

Копировать в смту

Копировать в смту

Копировать в смту

Копировать в смту

Копировать в смту

Копировать в смту

Копировать в смту

Копировать в смту

Копировать в смту

Копировать в смту

Копировать в смту

Копировать в смту

Копировать в смту

Копировать в смту

Копировать в смту

Копировать в смту

Копировать в смту

Копировать в смту

Копировать в смту

Копировать в смту

Копировать в смту

Копировать в смту

Копировать в смту

Копировать в смту

Копировать в смту

Копировать в смту

Копировать в смту

Копировать в смту

Копировать в смту

Копировать в смту

Копировать в смту

Копировать в смту

Копировать в смту

Копировать в смту

Копировать в смту

Копировать в смту

Копировать в смту

Копировать в смту

Копировать в смту

Копировать в смту

Копировать в смту

Копировать в смту

Копировать в смту

Копировать в смту

Копировать в смту

Копировать в смту

Копировать в смту

Копировать в смту

Копировать в смту

Копировать в смту

Копировать в смту

Копировать в смту

Копировать в смту

Копировать в смту

Копировать в смту

Копировать в смту

Копировать в смту

Копировать в смту

Копировать в смту

Копировать в смту

Копировать в смту

Копировать в смту

Копировать в смту

Копировать в смту

Копировать в смту

Копировать в смту

Копировать в смту

Копировать в смту

Копировать в смту

Копировать в смту

Копировать в смту

Копировать в смту

Копировать в смту

Копировать в смту

Копировать в смту

Копировать в смту

Копировать в смту

Копировать в смту

Копировать в смту

Копировать в смту

Копировать в смту

Копировать в смту

Копировать в смту

Копировать в смту

Копировать в смту

Копировать в смту

Копировать в смту

Копировать в смту

Копировать в смту

Копировать в смту

Копировать в смту

Копировать в смту

Копировать в смту

Копировать в смту

Копировать в смту

Копировать в смту

Копировать в смту

Копировать в смту

Копировать в смту

Копировать в смту

Копировать в смту

Копировать в смту

Копировать в смту

Копировать в смту

Копировать в смту

Копировать в смту

Копировать в смту

Копировать в смту

Копировать в смту

Копировать в смту

Копировать в смту

Копировать в смту

Копировать в смту

Копировать в смту

Копировать в смту

Копировать в смту

Копировать в смту

Копировать в смту

Копировать в смту

Копировать в смту

Копировать в смту

Копировать в смту

Копировать в смту

Копировать в смту

Копировать в смту

Копировать в смту

Копировать в смту

Копировать в смту

Копировать в смту

Копировать в смту

Копировать в смту

Копировать в смту

Копировать в смту

Копировать в смту

Копировать в смту

Копировать в смту

Копировать в смту

Копировать в смту

Копировать в смту

Копировать в смту

Копировать в смту

Копировать в смту

Копировать в смту

Копировать в смту

Копировать в смту

Копировать в смту

Копировать в смту

Копировать в смту

Копировать в смту

Копировать в смту

Копировать в смту

Копировать в смту

Копировать в смту

Копировать в смту

Копировать в смту

Копировать в смту

Копировать в смту

Копировать в смту

Копировать в смту

Копировать в смту

Копировать в смту

Копировать в смту

Копировать в смту

Копировать в смту

Копировать в смту

Копировать в смту

Копировать в смту

Копировать в смту

Копировать в смту

Копировать в смту

Копировать в смту

Копировать в смту

Копировать в смту

Копировать в смту

Копировать в смту

Копировать в смту

Копировать в смту

Копировать в смту

Копировать в смту

Копировать в смту

Копиров

- Вид панели КА ТСН-2001

Или в панели инструментов - "Поиск" - "Поиск в Конъюнктурном анализе"

Окно поиска содержит вкладки "Критерии" и "Результат". Поиск производится по одному или нескольким критериям, которые меняются в зависимости от выбранной нормативной базы и осуществляется по всем позициям справочника конъюнктурного анализа

По результатам поиска позицию можно "Вставить" (создать строку в смете с данными результата конъюнктурного анализа) или "Заменить" (заполнить/заменить данные в смете по строке)

Поиск в проектном конъюнктурном анализе							
Критерии		Результат					
Строительный ресурс				Данные из обосновывающего документа			
№	Обоснование	Код КСР	Наименование строительного ресурса в смете	Единица измерения строительного ресурса в смете	Полное наименование строительного ресурса, затрат	Единица измерения строительного ресурса, затрат	Дата цены и прайса / ФГИС ЦС (для ФСБЦ.З)
Конъюнктурный анализ							
1.1	ТС_04.00.00.00_33_33120 00210_22.10.2025_01_1.1 Строительные	04.00.00.00	Кирпич	ШТ	Кирпич	упак	22.10.2025
1.2	ТС_04.00.00.00_50_50190 15313_22.10.2025_01_1.2 Строительные	04.00.00.00	Кирпич	ШТ	кирпич	упак	22.10.2025
1.3	ТС_04.00.00.00_77_77234 56789_21.10.2025_01_1.3 Строительные	04.00.00.00	Кирпич	ШТ	кирпич	упак	21.10.2025

Вставить

Заменить

Закрыть

Далее рассмотрены функции, доступные в панели конъюнктурный анализ 421пр:

В случае изменения данных в справочнике конъюнктурного анализа, сметные строки (не утвержденные и не используемые актами выполненных работ), использующие эти данные, также будут изменены. Для фиксации данных в смете, необходимо "Удалить связь с конъюнктурным анализом" (контекстное меню панели Конъюнктурный анализ) или утвердить строку

Смета Работа Информационная Справочники Настройки Отладка Окно Помощь Структурные справочники														
Ресурсы Панель цен Лимит. затраты ЭСН Состав работ Тек. часть Индексы Конъюнктурный Поправки Формулы Структура Список открытых окон - Уровень цен														
Тип	Утвер.	Матр.	Связь с БДР	Обоснование	Наименование	Единица измерения (краткая)	Количество всего с коэф.	Норма расхода	Уровень цен всего	ПЗ	0,3П	ЗММ	ЗПМ	СпМат
Прочие НР ОП ТрассСтр ТрассМаш Всего ПЗ														
ЛС1 ЛС1Р Новый раздел Подготовительные работы Раздел 1														
1				10.01.001.01	Исключительная сборка и установка конструкций арок и ферм сегментных с хомутами стальные	шт	4		828 534,02	664 056,58	0	122 340,62	98 490,27	443 225,69
1.1				07.2.07.13.0021		кг	5	1,25		1 735,2	0	0	0	1 735,2
1.2				11.2.06.02.0050	Балка опалубки фанеро-деревянная двусторонняя, клееная, скрепленная, высота	м	5	1,25		2 203,1	0	0	0	2 203,1
2				12.01.001.01	Устройство кровель системы на трех slopes	100 м2	0,04		1 393,51	717,29	0	309,93	407,36	0
2.1				12.1.02.15	Материалы рулонные кровельные для нижних слоев	м2	9,04	226		0	0	0	0	0
3				14.01.001.01	Устройство деревянного напольного покрытия	100 м	0,04		24 322,43	23 298,12	0	254,69	650,51	22 382,93
4				ТС_04.00.00.00_50_50190		шт	5		27 603,75	27 603,75	0	0	0	27 603,75
5				ТС_51.1.01.01.0002.4.1	Антенна телевизионная коллективная, с горизонтальной поляризацией	шт	0		0	0	0	0	0	0
6				16.01.001.01	Прокладка в толщине труб чугунные	100 м	0,07		8 293,33	4 302,34	0	1 186,57	2 067,87	1 047,8
6.1				23.6.02.03	Трубы чугунные напорные разбурные	м	7,07	101		0	0	0	0	0

Удалить связь с конъюнктурным анализом

Открыть справочник

Поиск в конъюнктурном анализе

Показывать цены в валюте

Показывать дополнительные затраты

Показывать дополнительную информацию

Просмотр обосновывающего документа

ИТОГО (руб) По разделу: 890 147,04 По ЛС: 890 147,04 По объекту: 1 050 373,51

Изменение стоимостных данных строки, у которой есть связь с данными справочника конъюнктурного анализа, не предусмотрено

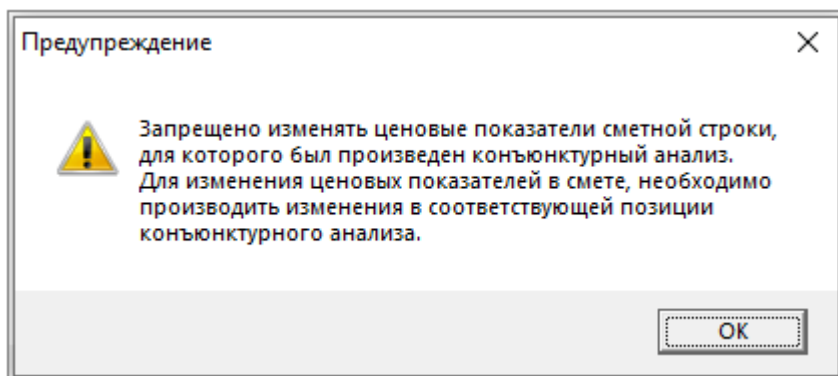

Для отображения цены поставщика/производителя в валюте нужно переключить вид панели Конъюнктурный анализ, нажав "Использовать валюту" либо в контекстном меню - "Показывать цены в валюте"

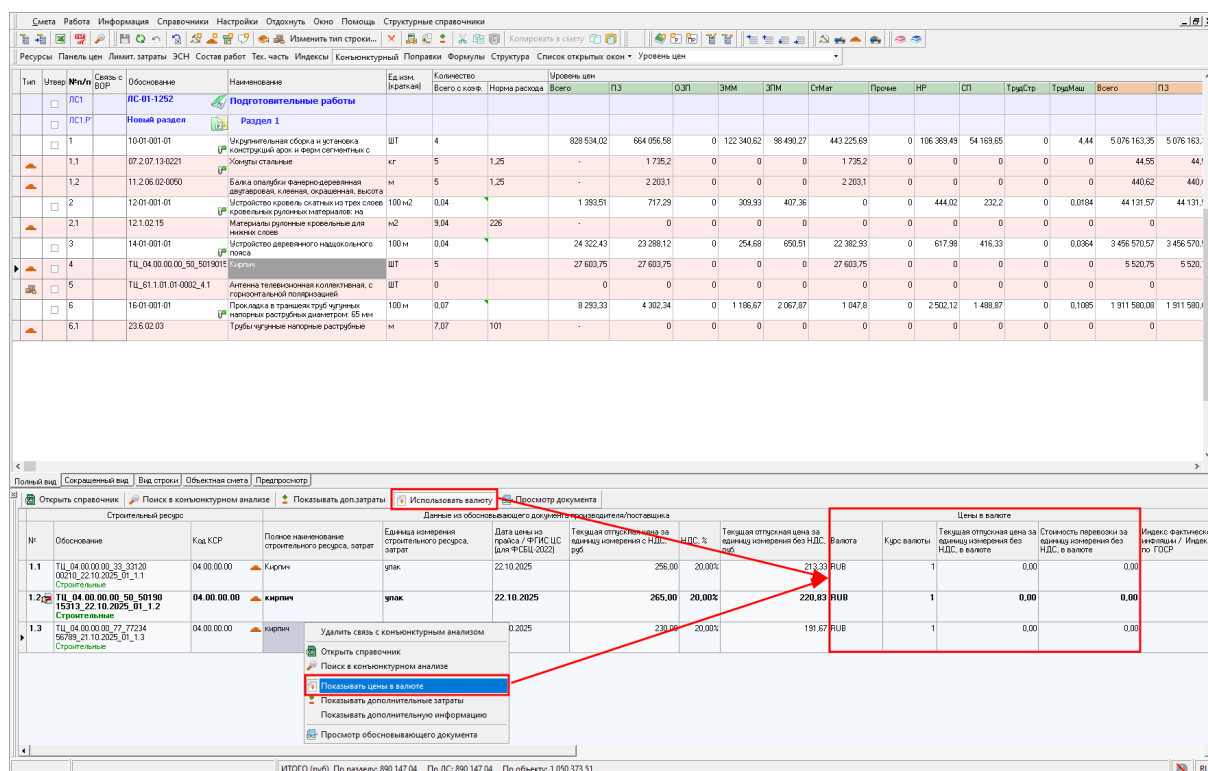

Для отображения окна дополнительных затрат, предусмотренных п. 88, 117, 119 Методики нужно переключить вид панели Конъюнктурный анализ, нажав "Показывать доп. затраты" либо в контекстном меню выбрать "Показывать дополнительные затраты"

Смета.ру - Справочник конъюнктурного анализа

Дополнительные затраты, предусмотренные пунктами 88, 117, 119 Методики

Наименование затрат	%	Руб.
Тара, упаковка, ремонт (пункт 88 Методики)	0,00	0,00
Стоимость комплекта запасных частей (пункт 88 Методики)	0,00	0,00
Снабженческие накладные (пункт 88 Методики)	0,00	0,00
Расходы на оплату пошлин (пункт 88 Методики)	0,00	0,00
Расходы на уплату налогов (пункт 88 Методики)	0,00	0,00
Расходы на уплату сборов (пункт 88 Методики)	0,00	0,00
Другие таможенные платежи (пункт 88 Методики)	0,00	0,00
Шенковские (подпункт «а» пункта 117 Методики)	0,00	0,00
Шенковские (подпункт «б» пункта 117 Методики)	0,00	0,00
Довоза (взвешивания) (подпункт «б» пункта 117 Методики)	0,00	0,00
Итого	0,00	0,00 руб.

Для просмотра ранее загруженного обосновывающего документа по позициям КА необходимо нажать на панели Конъюнктурного анализа "Просмотр документа", либо в контекстном меню - "Просмотр обосновывающего документа"

Смета.ру - Справочник конъюнктурного анализа

Просмотр документа

Просмотр обосновывающего документа

Просмотр документа

Просмотр обосновывающего документа

Справочник конъюнктурного анализа

Открыть справочник конъюнктурного анализа можно из контекстного меню любого узла сметной документации, за исключением Папки и Корзины

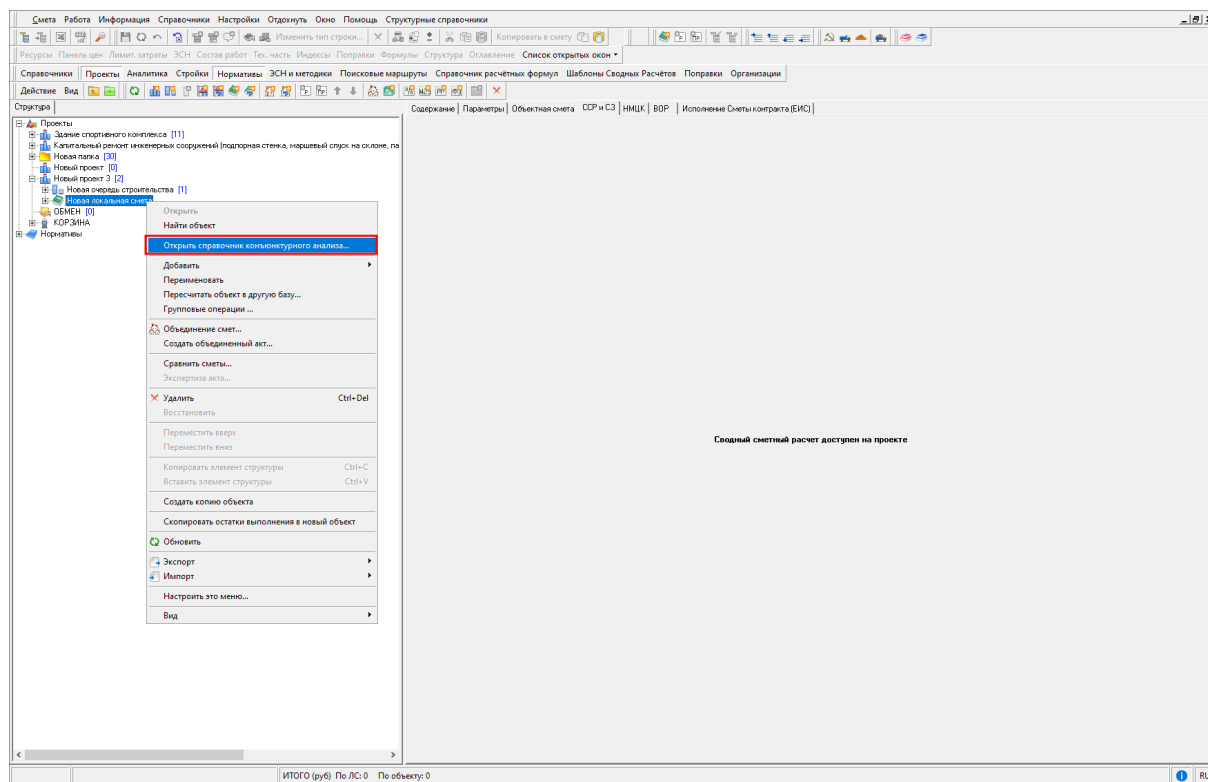

Или в справочнике Стройки на узле Стройки в контекстном меню - "Открыть справочник конъюнктурного анализа..."

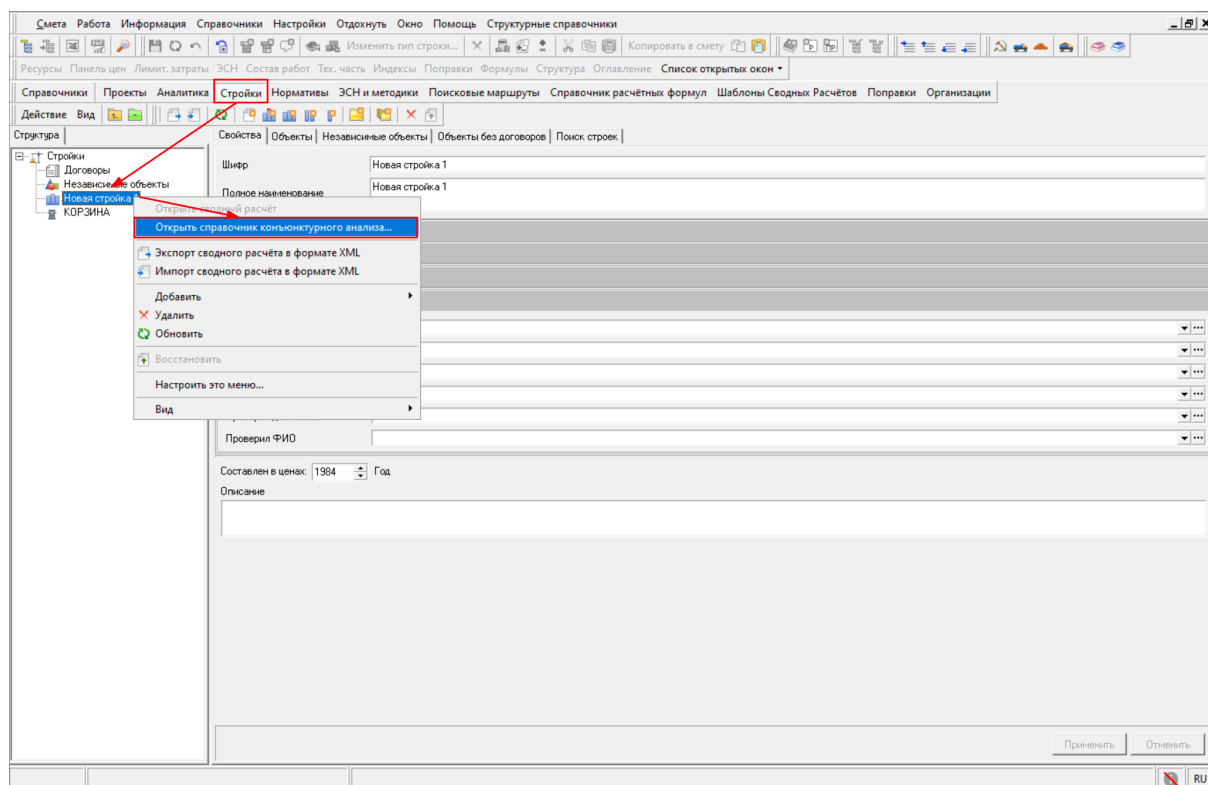

Находясь в открытой смете, можно открыть справочник через контекстное меню панели Конъюнктурный анализ - "Открыть справочник"

Смета Работа Информация Справочники Настройки Отдохнуть Окно Помощь Структурные справочники

Ресурсы Панель цен Лимит. затраты ЭСН Состав работ Тех. часть Индексы Поправки Формулы Структура Конъюнктурный Список открытых окон Базовый/Уровень цен

Параметры объекта отличаются от параметров ТН, назначенных на папку

Критерии не заданы

Итоговые	На единицу	Базовые
Всего	617 627,30	0
ПЗ	341 752,41	1 773 412,89
ОЗП	160 594,40	2 038
ЭММ	27 263,68	16 394,39
ЭПМ	8 654,00	6 150,81
СтМат	145 234,33	1 754 980,5
Прочие	0,00	0
ВозврМат	0,00	0
ТрудСтр	78,8	19,7
ТрудМаш	4,44	1,11
ТранспМат	0,00	0
Уровень цен	100	100

Базовый Уровень цен

№ формулы 10 001

Вид работы 2 (Общестроительные работы)

Тип работы СТРОИТЕЛЬНЫЕ

Строительный ресурс

№	Обоснование	Код КСР	Полное наименование строительного ресурса, затрат	Единица измерения строительного ресурса, затрат	Дата цены из прайса	Текущая отпускная цена за единицу измерения с НДС, руб.	НДС, %	Текущая отпускная цена за единицу измерения без НДС, руб.	Коэффициент пересчета между единицами измерения в прайсе и смете	Т	и	
1	10-01-001-0		Устройство кровель скатных из трех слоев кровельных рулонных материалов: на	100 м2	0,04	54,9	42,17	0	34,5	7,67		
1,1	07.2.07.13		Элементы металлические	кг	0	0	0	0	0	0		
1,2	11.2.06.02		Конструкции деревянные клееные	м3	0	0	0	0	0	0		
2	ТЦ_1_77_77		бетон	м3	0	0	0	0	0	0		
3,1	01.2.03.03		Мастики битумосодержащие	т	0,02848	0,712	0	0	0	0		

ИТОГО (руб) По разделу: 40 298,68 / 694 817,73 По ЛС: 40 298,68 / 694 817,73 По объекту: 47 552,44 / 819 884,92

В справочнике представлены данные, содержащиеся в локальных сметах:

- по Проекту
- по Объекту строительства
- по Объекту, если сметы созданы вне структуры проекта и не привязаны к Стройке
- по Стройке, если сметы созданы вне структуры проекта и привязаны к Стройке.

Разделение справочника проекта по объектам строительства

В параметрах элемента структуры проект есть возможность переключения режима справочника конъюнктурного анализа с "по проекту в целом" на "по объектам строительства".

При этом:

- Группы из справочника по проекту копируются в справочники объектов строительства.
- Копируются только группы, используемые в локальных сметах объектов строительства.
- Сохраняется связь скопированных групп со строками локальных смет

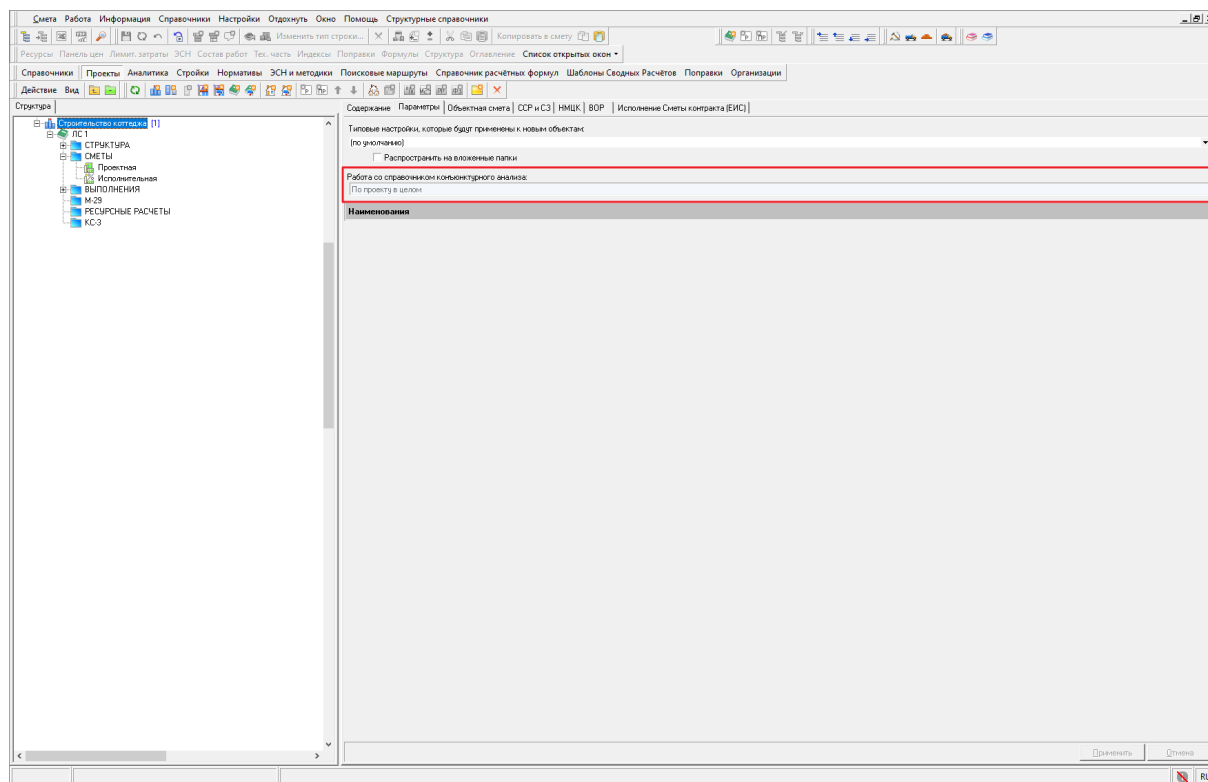

Выбор режима доступен только для учетной записи **Администратор**.

Переключение режима конъюнктивного анализа необратимо. Перед переносом данных выдается предупреждение о копировании групп в объекты строительства и сохранении связей со сметами. Неиспользуемые группы останутся в проекте. Требуется подтверждение операции.

Переключение режима конъюнктивного анализа недоступно при наличии ресурсов в сметах, которые утверждены или редактируются другим пользователем в данный момент.

Переключение между справочниками

В справочнике конъюнктивного анализа есть возможность переключения между текущим справочником, общим справочником для обмена и обратно, для этого необходимо нажать на панели инструментов "Переключиться" и выбрать справочник

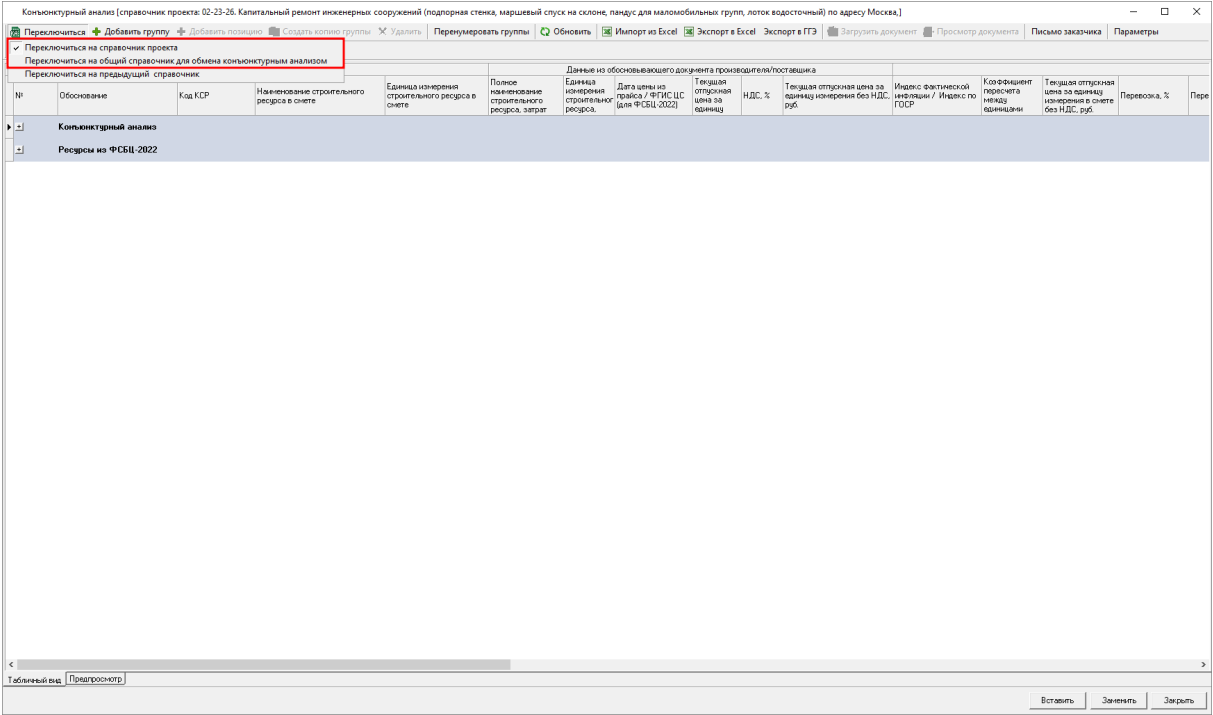

Общий справочник для обмена конъюнктурным анализом предусмотрен для копирования данных между справочниками и имеет ограниченный функционал: копирование строк в другой открытый справочник и удаление строк.

Для копирования строк в справочник обмена выберите строку (группу строк), нажмите правой кнопкой мыши и выберите "Скопировать в общий справочник"

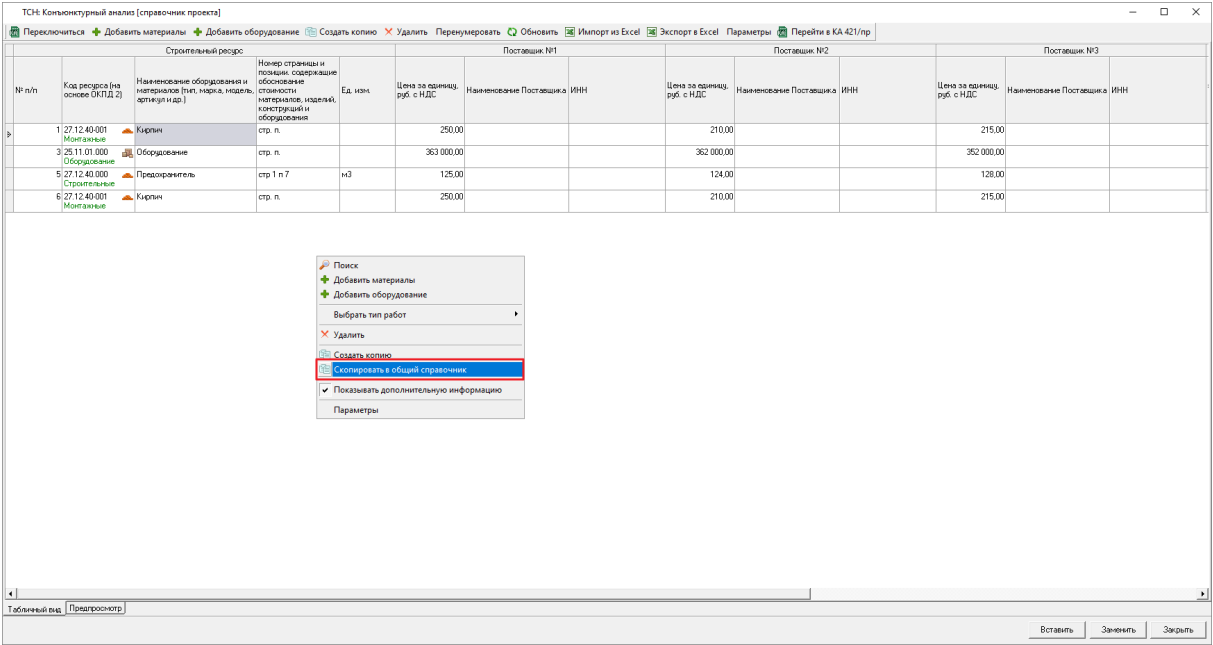

В справочнике конъюнктурного анализа по 421/пр доступно так же переключение на предыдущий справочник для копирования групп строк в текущий открытый справочник

Конъюнктурный анализ [справочник проекта: Строительство коттеджа]

Переключиться

Добавить группу

Добавить позицию

Создать копию группы

Удалить

Переименовать группы

Обновить

Импорт из Excel

Экспорт в Excel

Экспорт в ГТЗ

Загрузить документ

Просмотр документа

✓ Переключиться на справочник проекта

Переключиться на общий справочник для обмена конъюнктурным анализом

Переключиться на предыдущий справочник

№	Обоснование	Код КСР	Наименование строительного ресурса в смете	Единица измерения строительного ресурса в смете	Данные из обосновывающего документа производителя/поставщика					Расчетные данные						
					Полное наименование строительного ресурса	Единица измерения строительного ресурса	Дата цены из прайса / ФГИС ЦС (для ФСБЦ-2022)	Текущая отпускная цена за единицу	НДС, %	Текущая отпускная цена за единицу измерения без НДС, руб.	Индекс фактической информации / Индекс	Коэффициент пересчета информации между единицами	Текущая отпускная цена за единицу	Перевозка, руб.	ЗСР, %	ЗСР
Конъюнктурный анализ																
1.1	ТЦ_23.8.04.02.55.552345.6789_30.12.2025_01_1.1 Строительные	23.8.04...	Коллектор латунный проходной с внутренней резьбой, диаметр условного прохода 1 1/4" (32 мм), на 2 отвода с наружной резьбой диаметром условного прохода 3/4" (20 мм)	ШТ	Коллектор	ШТ	30.12.25	0,00	20,00%	0,00			0,00		0,00	
1.2	ТЦ_23.8.04.02.55.551234.5678_31.12.2025_01_1.2 Строительные	23.8.04...	Коллектор латунный проходной с внутренней резьбой, диаметр условного прохода 1 1/4" (32 мм), на 2 отвода с наружной резьбой диаметром условного прохода 3/4" (20 мм)	ШТ	Коллектор	ШТ	31.12.25	0,00	20,00%	0,00			0,00		0,00	
1.3	ТЦ_23.8.04.02.7.7723456789_15.12.2025_01_1.3 Строительные	23.8.0...	Коллектор латунный проходной с внутренней резьбой, диаметр условного прохода 1 1/4" (32 мм), на 2 отвода с наружной резьбой диаметром условного прохода 3/4" (20 мм)	ШТ	Коллек...	ШТ	15.12.25	0,00	20,00%	0,00			0,00		0,00	
Ресурсы из ФСБЦ-2022																
2.1	ТЦ_20.5.02.10-0011_2.1 Строительные	20.5.0...	Коробка распределительная УК-2П	ШТ			07.12.25			11,82	0,9300		10,99		0,00	
3.1	ТЦ_20.5.02.06-1002_3.1 Строительные	20.5.0...	Коробки распределительные, металлические, размеры 72х35 мм	10 ШТ			07.12.25			2 183,53	0,9300		2 030,68		0,00	
4.1	ТЦ_12.2.08.03-0023_4.1 Строительные	12.2.0...	Цилиндры и подцилиндры теплоизоляционные из минеральной ваты на синтетическом связующем, марка 200, внутренний диаметр 18-57 мм	мЗ			07.12.25			13 133,33	1,1700		15 366,00		0,00	

Табличный вид

Предпросмотр

Закрыть

Переключение на предыдущий справочник доступно только из справочника конъюнктурного анализа объекта строительства\проекта и при наличии открытого предыдущего справочника из структуры дерева смет.

Добавление новых строк и редактирование существующих в режиме открытого предыдущего справочника не предусмотрено.

Для копирования групп строк в открытый справочник выделите группу строк и нажмите правой кнопкой мыши - "Скопировать группу в открытый справочник"

<<<Конъюнктурный анализ [справочник проекта: Новый проект 3. Новый проект 3]

Переключиться

Добавить группу

Добавить позицию

Создать копию группы

Удалить

Переименовать группы

Обновить

Импорт из Excel

Экспорт в Excel

Экспорт в ГТЗ

Загрузить документ

Просмотр документа

Письмо заказчику

Параметры

Перейти в КА ТСН-2001

№	Обоснование	Код КСР	Наименование строительного ресурса в смете	Единица измерения строительного ресурса в смете	Данные из обосновывающего документа производителя/поставщика					Расчетные данные					
					Полное наименование строительного ресурса, затрат	Единица измерения строительного ресурса	Дата цены из прайса / ФГИС ЦС (для ФСБЦ-2022)	Текущая отпускная цена за единицу	НДС, %	Текущая отпускная цена за единицу измерения без НДС, руб.	Индекс фактической информации / Индекс по ГОСР	Коэффициент пересчета информации между единицами	Текущая отпускная цена за единицу измерения в смете без НДС, руб.	Перевозка, %	Пере
Конъюнктурный анализ															
1.1	ТЦ_01.00.00.00.33.33120.00210_25.12.2025_01_1.1 Строительные	01.00.00.00	кирпич	ШТ	кирпич	ШТ	25.12.2025	80,00	20,00%	66,67			66,67		
1.2	ТЦ_01.00.00.00.50.5012345678_24.12.2025_01_1.2 Строительные	01.00.00.00	кирпич	ШТ	кирпич	ШТ	2025	70,00	20,00%	58,33			58,33		
1.3	ТЦ_01.00.00.00.77.77345.6789_25.12.2025_01_1.3 Строительные	01.00.00.00	кирпич	ШТ	кирпич	ШТ	2025	75,00	20,00%	62,50			62,50		

Правая кнопка мыши

Скопировать группу в справочник проекта

Табличный вид

Предпросмотр

Закрыть

В заголовке окна справочника указано, какой справочник открыт

Открытый предыдущий справочник имеет индикацию в заголовке окна справочника в виде <<<

Редактирование справочника конъюнктурного анализа возможно только пользователями с правами на его изменение

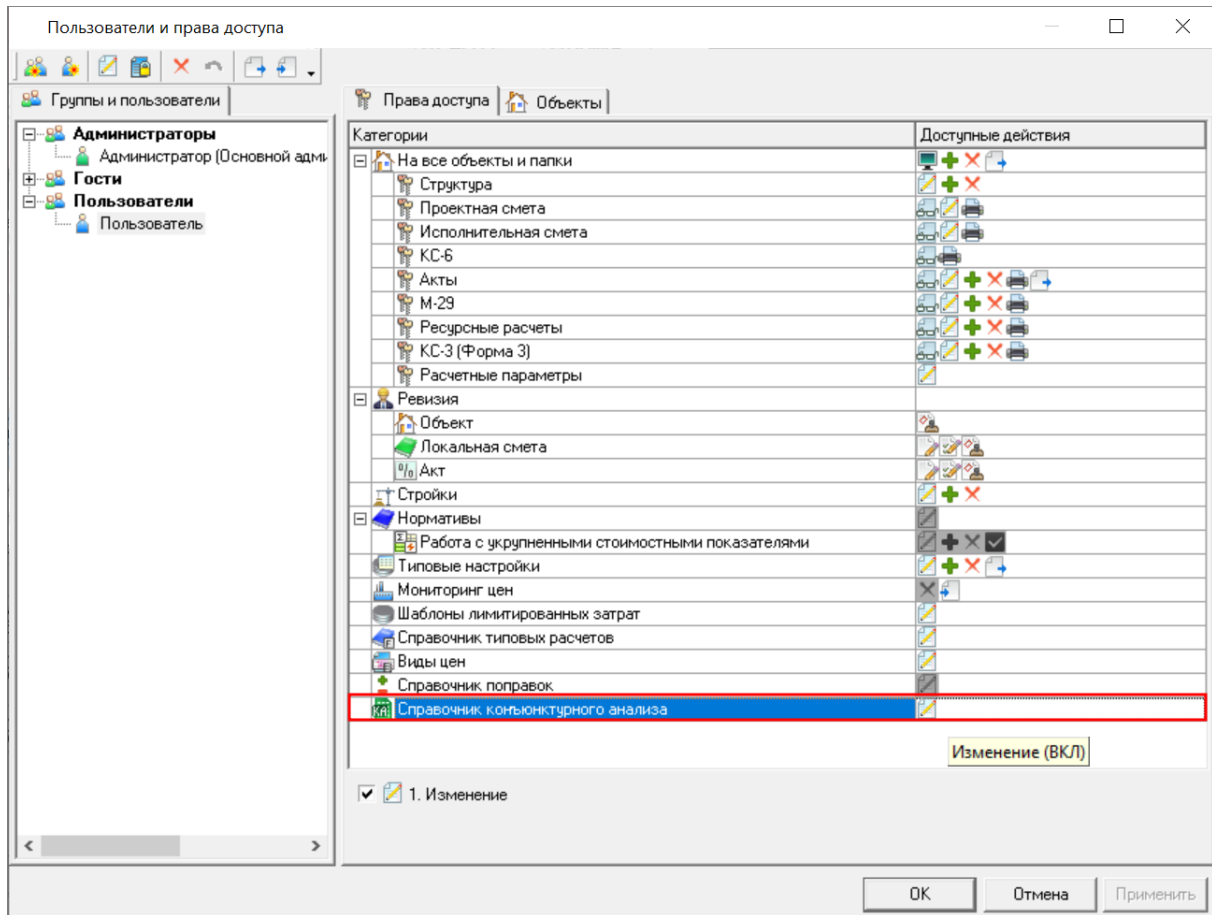

При отсутствии прав на внесение изменений в справочник конъюнктурного анализа будет отображено информационное сообщение: "Отсутствует право доступа на изменение"

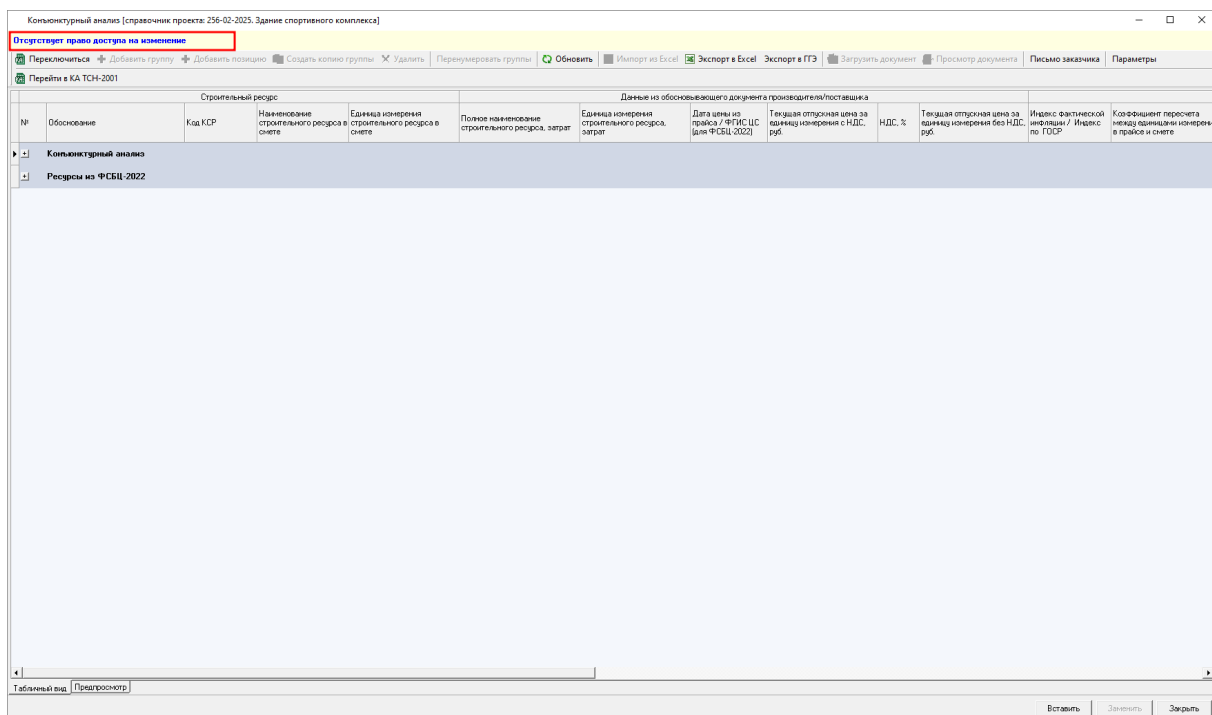

Вид справочника имеет различный вид, в зависимости от выбранной нормативной базы:

- Вид справочника КА 421 пр

- Вид справочника КА ТСН-2001

Для переключения вида отображения конъюнктурного анализа, в открытом справочнике конъюнктурного анализа на панели инструментов необходимо нажать "Перейти в КА ТСН-2001"/"Перейти в КА 421пр"

Конъюнктурный анализ [справочник проекта]

Перекл.Доб.ГруппыСоздать копию группыУдалитьПеренумеровать группыОбновитьИмпорт из ExcelЭкспорт в ExcelЭкспорт в ГТЗЗагрузить документПросмотр документаПисьмо заказчикуПараметрыПерейти в КА ТСН-2001

№	Обозначение	Строительный ресурс		Данные из обосновывающего документа производителя/поставщика							
		Наименование строительного ресурса в смете	Единица измерения строительного ресурса в смете	Полное наименование строительного ресурса, затрат	Единица измерения строительного ресурса, затрат	Дата цены по прайсу / ФГИС ЦС (для ФСБЦ-2022)	Текущая отпускная цена за единицу измерения с НДС, руб.	НДС, %	Текущая отпускная цена за единицу измерения без НДС, руб.	Индекс фактической инфляции / Индекс по ГОСР	Коэффициент пересчета между единицами измерения в смете и в прайсе

Табличный видПредпросмотр

ВставитьЗаменитьЗакрыть

КА 421 пр

Справочник конъюнктурного анализа разделен на разделы:

- Раздел "Конъюнктурный анализ" - для данных по коммерческим предложениям.
- Раздел "Ресурсы из ФСБЦ-2022" - для материалов и оборудования из ФСБЦ - 2022.

Разделы доступны для просмотра если в них содержатся соответствующие строки

Конъюнктурный анализ [справочник проекта]

Перекл.Доб.ГруппыСоздать копию группыУдалитьПеренумеровать группыОбновитьИмпорт из ExcelЭкспорт в ExcelЭкспорт в ГТЗЗагрузить документПросмотр документаПисьмо заказчикуПараметрыПерейти в КА ТСН-2001

№	Обозначение	Строительный ресурс		Данные из обосновывающего документа производителя/поставщика									
		Код КСР	Наименование строительного ресурса в смете	Единица измерения строительного ресурса в смете	Полное наименование строительного ресурса, затрат	Единица измерения строительного ресурса, затрат	Дата цены по прайсу / ФГИС ЦС (для ФСБЦ-2022)	Текущая отпускная цена за единицу измерения с НДС, руб.	НДС, %	Текущая отпускная цена за единицу измерения без НДС, руб.	Индекс фактической инфляции / Индекс по ГОСР	Коэффициент пересчета между единицами измерения в смете и в прайсе	
Конъюнктурный анализ													
1.1	ТЦ_Код КСР_Код региона_ИНН поставщика_Дата обоснования_01_Т_1 Строительные						0.00	20.00%		0.00			
1.2	ТЦ_Код КСР_Код региона_ИНН поставщика_Дата обоснования_01_Т_2 Строительные						0.00	20.00%		0.00			
1.3	ТЦ_Код КСР_Код региона_ИНН поставщика_Дата обоснования_01_Т_3 Строительные						0.00	20.00%		0.00			
Ресурсы из ФСБЦ 2022													
2.1	ТЦ_Код КСР_2.1 Строительные			---		---	0.00	20.00%		0.00			

Табличный видПредпросмотр

ВставитьЗаменитьЗакрыть

Наименования разделов можно изменить в параметрах. Для этого в открытом справочнике конъюнктурного анализа на панели инструментов нажмите "Параметры", либо нажмите правой кнопкой мыши и выберите "Параметры". В соответствующих полях внесите изменения

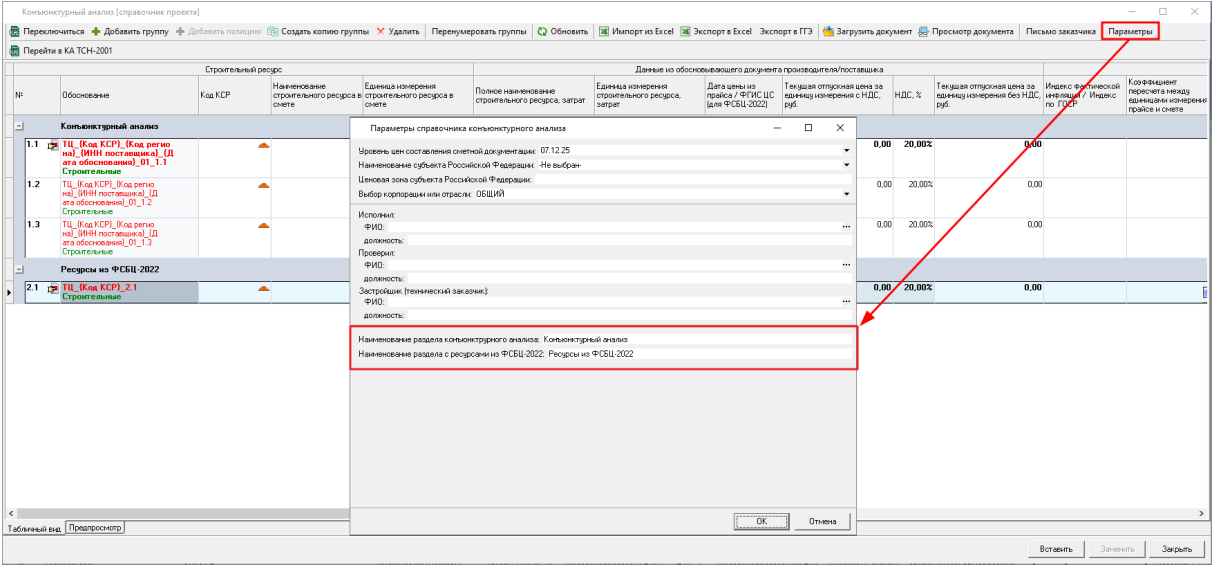

Наименования разделов отображаются в открытом справочнике и в отчетных формах.

Разделы можно развернуть или свернуть, для этого нажмите кнопку в колонке "№"

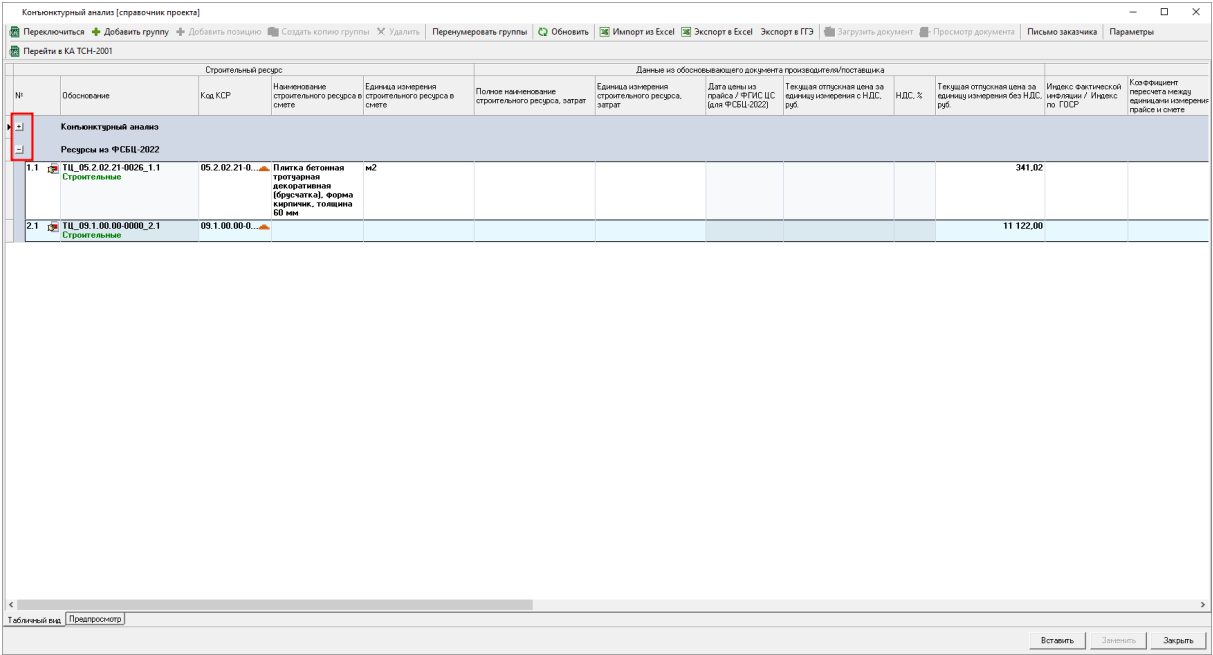

Разделы также доступны в общем справочнике для обмена данными конъюнктурного анализа. Копирование строк между справочником проекта и справочником обмена разрешено в предназначенных для этого разделах.

Раздел "Конъюнктурный анализ"

Раздел "Конъюнктурный анализ" разделен на группы, внутри которых содержатся строки. Группы разделены рамкой и отличаются по цвету фона. Строка с минимальной или выбранной пользователем ценой в группе выделена жирным шрифтом и в ячейке № отображается индикатор

Конструктивный анализ [справочник проекта: 256-02-2025. Здание спортивного комплекса]

Переклеститься

Добавить группу

Добавить позицию

Создать копию группы

X Удалить

Переименовать группы

Обновить

Импортировать из Excel

Экспортировать в Excel

Экспортировать в ГТЗ

Загрузить документ

Просмотр документа

Письмо заказчику

Параметры

Перейти в КА ТСН-2001

№	Обоснование	Строительный ресурс		Данные из обосновывающего документа производителя/поставщика									
		Код КСР	Наименование строительного ресурса в смете	Единица измерения строительного ресурса в смете	Полное наименование строительного ресурса, затрат	Единица измерения строительного ресурса, затрат	Дата цены из прайса / ФГИС ЦС (для ФСБЦ-2022)	Текущая отпускная цена за единицу измерения с НДС, руб.	НДС, %	Текущая отпускная цена за единицу измерения без НДС, руб.	Индекс фактической инфляции / Индекс по ГОСР	Коэффициент пересчета между единицами в прайсе и смете	
Конструктивный анализ													
126	ИЛ 05.00.00.00.50.503 2073850.01.01.2025_01 Строительные	05.00.00.00	Кирпич одинарный ННФ 250х120х65 мм М-175 -200	упак	Кирпич одинарный ННФ 250х120х65 мм М-175 -200	шт	01.01.2025			18,76	1,2500	*100	
	ИЛ 05.00.00.00.77.772 3456789.01.09.2025_01 Строительные	05.00.00.00	Кирпич одинарный ННФ 250х120х65 мм М-175 -200	упак	Кирпич одинарный ННФ 250х120х65 мм М-175 -200	шт	01.09.2025	25,30	20,00%	21,08	0,0000	*100	
	ИЛ 05.00.00.00.50.503 2073850.10.09.2025_01 Строительные	05.00.00.00	Кирпич одинарный ННФ 250х120х65 мм М-175 -200	упак	Кирпич одинарный ННФ 250х120х65 мм М-175 -200		10.09.2025	27,36	20,00%	22,80	0,0000	*100	

Табличный вид

Предпросмотр

Вставить

Заменить

Закрыть

ДОБАВЛЕНИЕ СТРОК

Допускается добавление групп строк с типом материал, оборудование, машины, услуга и работа.

Для добавления группы из трех строк нажмите "Добавить группу" и выберите необходимый тип строки, либо через контекстное меню

Конструкторный анализ [справочник проекта: 02-23-26. Капитальный ремонт инженерных сооружений (подпорная стена, маршевый спуск на склоне, пандус для маломобильных групп, лоток водосточный) по адресу Москва]

Переклеститься + Добавить группу + Добавить позицию + Создать копию группы X Удалить Переименовать группы Обновить Импортировать из Excel Экспортировать в Excel Экспортировать в ГТЗ Загрузить документ Просмотр документа Письмо заказчику Параметры

Перейти в КА ТС

Материалы
Оборудование
Машины
Работы (прочие)
Услуги

Материалы в раздел ФСБЦ-2022
Оборудование в раздел ФСБЦ-2022
Материал/оборудование из сборника ФСБЦ-2022
Материал/оборудование из прайса ФСБЦ-2022

№	Обоснование	Единица измерения строительного ресурса в смете	Полное наименование строительного ресурса, затрат	Данные из обосновывающего документа производителя/поставщика						
				Единица измерения строительного ресурса	Дата цены из прайса / ФГИС ЦС (для ФСБЦ-2022)	Текущая отпускная цена за единицу	НДС, %	Текущая отпускная цена за единицу измерения без НДС, руб.	Индекс фактической информации / Индекс по ГОСР	Коэффициент пересчета между единицами

Табличный вид Предпросмотр

Закрыть

При необходимости добавления дополнительной строки в группу нажмите "Добавить позицию", либо в контекстном меню - "Добавить позицию" (клавиша <Ins>)

Компьютерный анализ [справочник проекта: 02-23-26. Капитальный ремонт инженерных сооружений (подпорная стена, маршевый спуск на склоне, пандус для маломобильных групп, лоток водосточный) по адресу Москва.]

ПереключитьсяДобавить группуДобавить позициюСоздать копию группыУдалитьПеренумеровать группыОбновитьИмпорт из ExcelЭкспорт в ExcelЭкспорт в ГТЗЗагрузить документПросмотр документаПисьмо заказчикуПараметры

Перейти в КА ТСН-2001

Строительный ресурс				Данные об обосновывающем документе производителя/поставщика											
№	Обоснование	Код КСР	Наименование строительного ресурса в смете	Единица измерения строительного ресурса в смете	Полное наименование строительного ресурса, затрат	Единица измерения строительного ресурса	Дата цены из прайса / ФГИС ЦС (для ФСБЦ-2022)	Текущая отпускная цена за единицу	НДС, %	Текущая отпускная цена за единицу измерения без НДС, руб.	Индекс фактической инфляции / Индекс по ГОСР	Коэффициент пересчета между единицами	Текущая отпускная цена за единицу измерения в смете без НДС, руб.	Перевозка, %	Прим.
Компьютерный анализ															
1.1	ТС_01.00.00.00.77.77234 56789_24.12.2025_01_1.1 Строительные	01.00.00.00	Кирпич одинарный ИФФ 250*120*65 ШТ (из М 120-170)	шт				95.00	20.00%		79.17		79.17		
1.2	ТС_01.00.00.00.77.77234 56789_25.12.2025_01_1.2 Строительные	01.00.00.00	Кирпич одинарный ИФФ 250*120*65 из М 120-170	шт				7.00	20.00%		72.50		72.50		
1.3	ТС_01.00.00.00.77.77345 67891_23.12.2025_01_1.3 Строительные	01.00.00.00	Кирпич одинарный ИФФ 250*120*65 ШТ (из М 120-170)	шт				98.00	20.00%		81.67		81.67		
Ресурсы из ФСБЦ-2022															

Поиск

Добавить группу

Добавить позицию

Удалить

Редактировать значение во всех выделенных позициях

Выборить тип строки

Выборить тип работ

Перенумеровать группы

Создать копию группы

Скопировать группы в общий справочник

Использовать этого поставщика для назначения в смету

Показывать цены в валюте

Показывать дополнительные затраты

Показывать дополнительную информацию

Применить индекс ФВЛ

Назначить индексы и ВЦ на раздел ФСБЦ

Импорт из Excel

Экспорт в Excel

Загрузить обосновывающий документ

Просмотр обосновывающего документа

Письмо заказчика

Параметры

Табличный видПредпросмотр

Закрыть

Добавление дополнительных позиций производится после выделенной строки.

В добавленных строках для формирования обоснования в колонке "Обоснование" нажмите многоточие и заполните необходимые данные

Компьютерный анализ [справочник проекта]

ПереключитьсяДобавить группуДобавить позициюСоздать копию группыУдалитьПеренумеровать группыОбновитьИмпорт из ExcelЭкспорт в ExcelЭкспорт в ГТЗЗагрузить документПросмотр документаПисьмо заказчикуПараметры

Перейти в КА ТСН-2001

Строительный ресурс				Данные об обосновывающем документе производителя/поставщика											
№	Обоснование	Код КСР	Наименование строительного ресурса в смете	Единица измерения строительного ресурса в смете	Полное наименование строительного ресурса, затрат	Единица измерения строительного ресурса	Дата цены из прайса / ФГИС ЦС (для ФСБЦ-2022)	Текущая отпускная цена за единицу измерения с НДС, руб.	НДС, %	Текущая отпускная цена за единицу измерения без НДС, руб.	Индекс фактической инфляции / Индекс по ГОСР	Коэффициент пересчета между единицами			
Компьютерный анализ															
1.1	ТС_Код КСР_Код региона_ИНН поставщика_Дата обоснования_01_1.1							0.00	20.00%	0.00					
1.2	ТС_Код КСР_Код региона_ИНН поставщика_Дата обоснования_01_1.2 Строительные							0.00	20.00%	0.00					
1.3	ТС_Код КСР_Код региона_ИНН поставщика_Дата обоснования_01_1.3 Строительные							0.00	20.00%	0.00					

Обоснование / шифр строительного ресурса

1. Код группы КСР

Выборить из справочника

допускается указывать код раздела (части, книги) с указанием нулей в недостающих группах цифр, например, 64.4.00.00

101 - технологическое оборудование

102 - материальные ресурсы индивидуального изготовления

103 - инженерное оборудование индивидуального изготовления

104 - производственный и хозяйственный инвентарь, в том числе мебель

105 - лабораторное оборудование

106 - транспортные средства

107 - инструмент, используемый в целях осуществления технологических процессов

2. Код субъекта РФ производителя/поставщика

0 Не выбран

определять автоматически по ИНН

3. ИНН производителя (поставщика)

Некорректный ИНН

Поставщики...

10 цифр для юридических лиц, 12 цифр для физических лиц

4. Дата обосновывающего документа (прайс-листа)

5. Учет в отпускной цене затрат на перевозку

01 - с учетом затрат на перевозку до приобъектного склада

01.1 - с учетом затрат на перевозку до промежуточной точки по маршруту перевозки

02 - без учета затрат на перевозку

Результат для поля Обоснование

ТС_Код КСР_Код региона_ИНН поставщика_Дата обоснования_01_1.1

ОКОтмена

Табличный видПредпросмотр

ВставитьЗаменитьЗакрыть

Обоснование формируется согласно Методике, утвержденной Приказом Минстроя России от 4 августа 2020 г. №421/пр (с учетом изменений 557/пр, 55/пр и 30/пр):

п. 23 Материальным ресурсам и оборудованию, отпускная цена которых в текущем уровне цен определена в соответствии с пунктами 13 - 21 Методики, присваивается код, состоящий из буквенного обозначения "ТС" и шести групп цифр, разделенных знаками нижнего подчеркивания:

- первая группа цифр соответствует коду группы КСР, состоящей из четырех групп цифр, к которой относится строительный ресурс;

- вторая группа цифр соответствует коду субъекта Российской Федерации, на территории которого находится производитель (поставщик);
- третья группа цифр содержит данные об ИНН производителя (поставщика);
- четвертая группа цифр соответствует уровню ценовых показателей (в формате ДД.ММ.ГГГГ) согласно обосновывающим отпускную цену документам;
- пятая группа цифр содержит указание на учет в отпускной цене затрат на перевозку строительного ресурса (01 - с учетом затрат на перевозку до приобъектного склада; 01-1 - с учетом затрат на перевозку до промежуточной точки по маршруту перевозки, когда требуется включение затрат на перевозку до приобъектного склада по расчету дополнительно; 02 - без учета затрат на перевозку);
- в шестой группе цифр приводится пункт по порядку кодируемого материального ресурса или оборудования.

п. 24 Вместо кода группы допускается указывать код раздела (части, книги) с указанием нулей в недостающих группах цифр, например, 64.4.00.00. Для материальных ресурсов и оборудования, не подлежащих включению в КСР, вместо кода группы указывается следующая комбинация цифр:

- 101 - для технологического оборудования,
- 102 - для материальных ресурсов индивидуального изготовления,
- 103 - для инженерного оборудования индивидуального изготовления,
- 104 - для производственного и хозяйственного инвентаря, в том числе мебели,
- 105 - для лабораторного оборудования,
- 106 - для транспортных средств,
- 107 - для инструмента, используемого в целях осуществления технологических процессов.

Для строк с типом материал, оборудование и машины в поле "Код группы КСР" необходимо выбрать код из справочника или из списка. Справочник содержит вкладки "Материалы", "Оборудование" и "Машины" с возможностью поиска по коду или наименованию

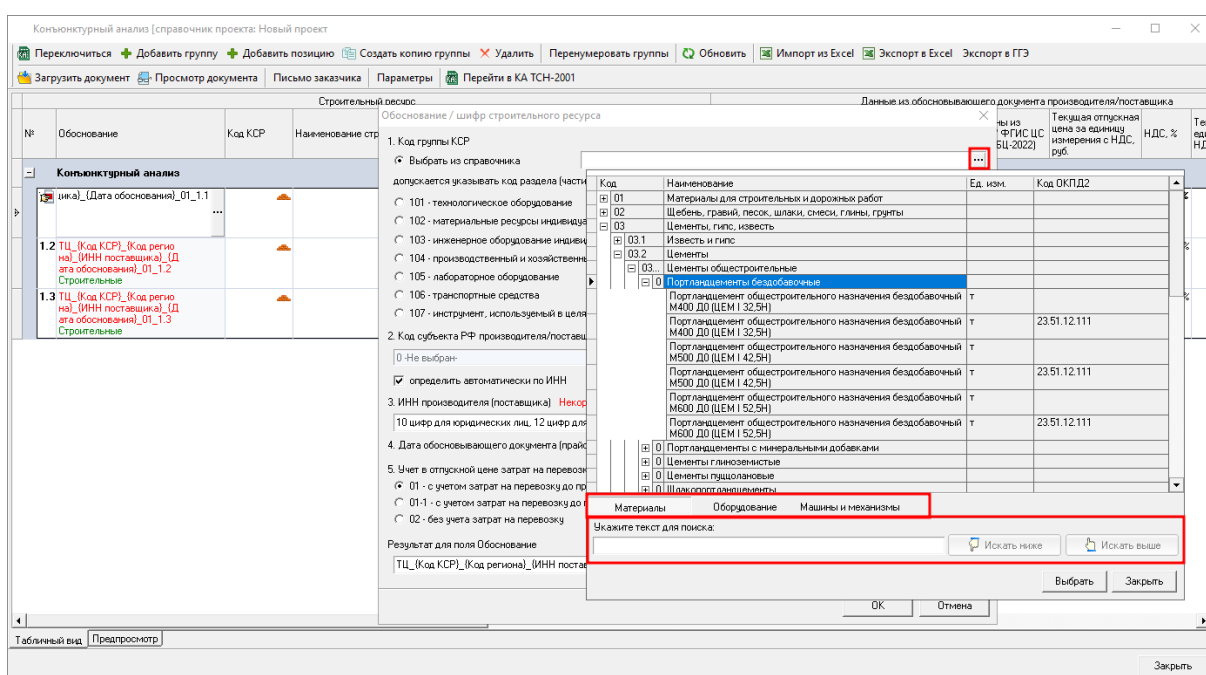

В случае отсутствия в программе справочника КСР его необходимо загрузить, подробнее описано в разделе [Справочник КСР](#).

Для строк с типом работа и услуга в поле "Тип строки" можно изменить тип строки

Обоснование / шифр строительного ресурса

1. Тип строки

☒ Выбрать из справочника

допускается указывать код раздела (часть)

☐ 101 - технологическое оборудование

☐ 102 - материальные ресурсы индивидуального изготовления

☐ 103 - инженерное оборудование индивидуального изготовления

☐ 104 - производственный и хозяйственный инвентарь, в том числе мебель

☐ 105 - лабораторное оборудование

☐ 106 - транспортные средства

☐ 107 - инструмент, используемый в целях осуществления технологических процессов

2. Код субъекта РФ производителя/поставщика

0 - Не выбран

☒ определить автоматически по ИНН

3. ИНН производителя (поставщика) **Некорректный ИНН**  Поставщики...

10 цифр для юридических лиц, 12 цифр для физических лиц

4. Дата обосновывающего документа (прайс-листа)

5. Учет в отпускной цене затрат на перевозку

☐ 01 - с учетом затрат на перевозку до приобъектного склада

☐ 01-1 - с учетом затрат на перевозку до промежуточной точки по маршруту перевозки

☐ 02 - без учета затрат на перевозку

Результат для поля Обоснование

ТЦ_{Код региона}_{ИНН поставщика}_{Дата обоснования}_1.1

OK Отмена

Код субъекта РФ производителя/поставщика часто совпадает с первыми цифрами его ИНН, поэтому по умолчанию выбран режим "определить автоматически по ИНН". Его можно отключить и выбрать регион из выпадающего списка

Обоснование / шифр строительного ресурса

1. Код группы КСР

☒ Выбрать из справочника 03.2.01.01

допускается указывать код раздела (части, книги) с указанием нулей в недостающих группах цифр, например, 64.4.00.00

☐ 101 - технологическое оборудование

☐ 102 - материальные ресурсы индивидуального изготовления

☐ 103 - инженерное оборудование индивидуального изготовления

☐ 104 - производственный и хозяйственный инвентарь, в том числе мебель

☐ 105 - лабораторное оборудование

☐ 106 - транспортные средства

☐ 107 - инструмент, используемый в целях осуществления технологических процессов

2. Код субъекта РФ производителя/поставщика

0 - Не выбран

☒ определить автоматически по ИНН

3. ИНН производителя (поставщика) **Некорректный ИНН** Поставщики...

10 цифр для юридических лиц, 12 цифр для физических лиц

4. Дата обосновывающего документа (прайс-листа)

5. Учет в отпускной цене затрат на перевозку

☒ 01 - с учетом затрат на перевозку до приобъектного склада

☐ 01-1 - с учетом затрат на перевозку до промежуточной точки по маршруту перевозки

☐ 02 - без учета затрат на перевозку

Результат для поля Обоснование

ТЦ_03.2.01.01_{Код региона}_{ИНН поставщика}_{Дата обоснования}_01_1.1

OK Отмена

Поле ИНН заполняется вручную либо посредством поиска в справочнике поставщиков

Компьютерный анализ [справочник проекта]

Перейти в КА ТСН-2001

Строительный ресурс

№	Обоснование	Код КСР	Наименование строительного ресурса в смете	Единица измерения строительного ресурса в смете	Полное наименование строительного ресурса, затрат	Единица измерения строительного ресурса, затрат	Дата цены из прайса / ФГИС ЦС (для ФССП, 2022)	Текущая отпускная цена за единицу измерения с НДС, руб.	НДС, %	Текущая отпускная цена за единицу измерения без НДС, руб.	Индекс фактической цены / Индекс по ТКСР	Коэффициент пересчета цены из прайса в смету
1.1	шифр_01_1.1							0,00	20,00%	0,00		
1.2	ТЦ_Код КСР_Код региона_ИНН поставщика_Дата обоснования_01_1.2		Обоснование / шифр строительного ресурса									
1.3	ТЦ_Код КСР_Код региона_ИНН поставщика_Дата обоснования_01_1.3		1. Код группы КСР									

1. Код группы КСР

☒ Выбрать из справочника

допускается указывать код раздела (части, книги) с указанием нулей в недостающих группах цифр, например, 64.4.00.00

☐ 101 - технологическое оборудование

☐ 102 - материальные ресурсы индивидуального изготовления

☐ 103 - инженерное оборудование индивидуального изготовления

☐ 104 - производственный и хозяйственный инвентарь, в том числе мебель

☐ 105 - лабораторное оборудование

☐ 106 - транспортные средства

☐ 107 - инструмент, используемый в целях осуществления технологических процессов

2. Код субъекта РФ производителя/поставщика

0 - Не выбран

☒ определить автоматически по ИНН

3. ИНН производителя (поставщика) **Некорректный ИНН**

10 цифр для юридических лиц, 12 цифр для физических лиц

4. Дата обосновывающего документа (прайс-листа)

5. Учет в отпускной цене затрат на перевозку

☒ 01 - с учетом затрат на перевозку до приобъектного склада

☐ 01-1 - с учетом затрат на перевозку до промежуточной точки по маршруту перевозки

☐ 02 - без учета затрат на перевозку

Результат для поля Обоснование

ТЦ_Код КСР_Код региона_ИНН поставщика_Дата обоснования_01_1.1

OK Отмена

Таблица вид: Пространство

Вставить Заменить Закрыть

Наименование ИНН КПП Веб-сайт произв. Статус орг. Населенный пункт Рег. номер

3312000...			оказатель	(1)	33
5019015...			оказатель	(1)	50
5032073...			оказатель	(1)	50
7723495...			оказатель	(1)	77

Укажите текст для поиска:

10 цифр для юридических лиц, 12 цифр для физических лиц

Искать ниже Искать выше

Выбрать Закрыть

Поставщики...

Укажите дату обосновывающего документа (прайс-листа) выбором из календаря.

Укажите учет в отпускной цене затрат на перевозку для строк материалов и оборудования:

01 - с учетом затрат на перевозку до приобъектного склада, 01-1 - с учетом затрат на

Для редактирования обоснования необходимо нажать в колонке "Обоснование" многоточие и открыть окно "Обоснование/шифр строительного ресурса"

Консультативный анализ (справочник проекта)

Переклассифицировать

Добавить группу

Добавить позицию

Создать копию группы

Удалить

Переименовать группы

Обновить

Импорт из Excel

Экспорт в Excel

Экспорт в ГТЗ

Загрузить документ

Посмотреть документа

Письмо заказчику

Параметры

Перейти в КА ТСН-2001

Строительный ресурс

№

Обоснование

Код КСР

Наименование строительного ресурса в смете

Единица измерения строительного ресурса в смете

Полное наименование строительного ресурса, затрат

Единица измерения строительного ресурса, затрат

Дата цены из прайса / ФГИС ЦС (для ФССН 2022)

Текущая отпускная цена за единицу измерения с НДС, руб.

НДС, %

Текущая отпускная цена за единицу измерения без НДС, руб.

Индекс фактической инфляции / Индекс по ГОСР

Коэффициент переноса цен между периодами в прайсе и смете

Данные из обосновывающего документа производителя/поставщика

Компьютерный анализ

1.1

шкал_Ц_Дата обоснования_01_1

...

...

...

1.2

Ц_Код КСР_Код региона_ИНН поставщика_Ц_Дата обоснования_01_1_2

Строительные

...

1.3

Ц_Код КСР_Код региона_ИНН поставщика_Ц_Дата обоснования_01_1_3

Строительные

...

Обоснование / шифр строительного ресурса

1. Код группы КСР

Выбор из справочника

...

допускается указывать код раздела (части, книги) с указанием нулей в недостающих группах цифр, например, 64.4.0.0.0

101 - технологическое оборудование

102 - материальные ресурсы индивидуального изготовления

103 - инженерное оборудование индивидуального изготовления

104 - производственный и хозяйственный инвентарь, в том числе мебель

105 - лабораторное оборудование

106 - транспортные средства

107 - инструмент, используемый в целях осуществления технологических процессов

2. Код субъекта РФ производителя/поставщика

0 Не выбран

...

3. определять автоматически по ИНН

ИНН производителя (поставщика) **Некорректный ИНН**

Поставщик...

10 шифр для юридических лиц, 12 шифр для физических лиц

Дата обосновывающего документа (прайс-листа)

...

5. Учет в отпускной цене затрат на перевозку

01 - с учетом затрат на перевозку до прибыльного склада

01.1 - с учетом затрат на перевозку до проекционной точки по маршруту перевозок

02 - без учета затрат на перевозку

Результат для поля Обоснование

Ц_Код КСР_Код региона_ИНН поставщика_Ц_Дата обоснования_01_1.1

OK

Отмена

Табличный вид

Продолжить

Вставить

Заменить

Закрыть

Если часть данных не была внесена - обоснование будет сформировано не полностью и подсвечено красным цветом

Компонентный анализ [справочник проекта: 256-02-2025. Здание спортивного комплекса]

Переклассифицировать

Добавить группу

Добавить позицию

Создать копию группы

Удалить

Переименовать группы

Обновить

Импорт из Excel

Экспорт в Excel

Экспорт в ГТЗ

Загрузить документ

Просмотр документа

Письмо заказчика

Параметры

Перейти к КА ТСН-2001

Строительный ресурс					Данные из обосновывающего документа производителя/поставщика						
№	Обоснование	Код КСР	Наименование строительного ресурса в смете	Единица измерения строительного ресурса в смете	Полное наименование строительного ресурса, затрат	Единица измерения строительного ресурса, затрат	Дата цены из прайса / ФГИС ЦС (для ФССН 2022)	Текущая отпускная цена за единицу измерения с НДС, руб.	НДС, %	Итого: фактической информации / Итого по ГОСР	Коэффициент переноса между единицами в прайсе и в смете
Комплектный анализ											
1.1	ТН_04.00.00.00_77.7712345678_22.10.2025_01_1.1 Строительная	04.00.00.00			...		22.10.2025	0.00	20.00%	0.00	
1.2	ТН_04.00.00.00_77.7712345678_Далее обоснований_01_1.2 Строительная	04.00.00.00						0.00	20.00%	0.00	
1.3	ТН_04.00.00.00_Код региона_ИМН(поставщик)_Далее обоснований_01_1.3 Строительная	04.00.00.00						0.00	20.00%	0.00	

Табличный вид

Презентационно

Вставить

Заменить

Закрыть

Внесите наименования строительного ресурса. Укажите единицы измерения вручную либо из справочника

Компьютерный анализ [справочник проекта]

Переключиться Добавить группу Добавить позицию Создать копию группы Удалить Перенумеровать группы Обновить Импортировать в Excel Экспортировать в Excel Экспортировать в ГТЗ Загрузить документ Просмотр документа Письмо заказчику Параметры

Перейти в КА ТСН-2001

Строительный ресурс			Данные из обособляющего документа производителя/поставщика									
№	Обоснование	Код КСР	Наименование строительного ресурса в смете	Единица измерения строительного ресурса в смете	Полное наименование строительного ресурса, затрат	Единица измерения строительного ресурса, затрат	Дата цены из прайса / ФГИС ЦС (для ФСБЦ 2022)	Текущая отпускная цена за единицу измерения с НДС, руб.	НДС, %	Текущая отпускная цена за единицу измерения без НДС, руб.	Индекс фактической инфляции / Индекс по ГОСЦ	Коэффициент пересчета между единицами в прайсе и смете
Компьютерный анализ												
1.1	ТЦ_04.00.00.00.77.77123 45678_22.10.2025_01_1.1 Строительные	04.00.00.00	Кирпич	...			22.10.2025	0.00	20.00%	0.00		
1.2	ТЦ_04.00.00.00.77.771234567 8_22.10.2025_01_1.2 Строительные	04.00.00.00	Кирпич					0.00	20.00%	0.00		
1.3	ТЦ_04.00.00.00_Код реги она_Инфн поставщика_Д ата обоснования_01_1.3 Строительные	04.00.00.00	Кирпич					0.00	20.00%	0.00		

Выбор единицы измерения

Группа единиц измерения

Единица измерения

наименование

коэффициент

полное наименование

метр

м

м2

м3

рубль

кг

шт

м3/ч

т

разное

км подвески

10 метров моста на...

тонна подвески на р...

км трасса

ТЭЦ

Группа

литр

Наименование

5 л

Полное наименование

5 л

Коэффициент в группе

ВыбратьОтмена

Табличный видПросмотр

ВставитьЗаменитьЗакрыть

При внесении в строку наименования ресурса, затрат и единицы измерения в смете они будут распространены на всю группу строк.

Заполните колонку "Текущая отпускная цена за единицу измерения с НДС, руб." Ставка НДС по умолчанию включена в размере 20%, можно изменить или удалить, если не требуется НДС.

Для того, чтобы скопировать группу строк выберите ее и нажмите на панели инструментов "Создать копию группы", либо на группе строк нажмите правой кнопкой мыши и выберите "Создать копию группы"

Компьютерный анализ [справочник проекта: 02-23-26. Капитальный ремонт инженерных сооружений (подпорная стена, маршевый спуск на склоне, пандус для маломобильных групп, лоток водосточный) по адресу Москва.]

Переключиться Добавить группу Добавить позицию Создать копию группы Удалить Перенумеровать группы Обновить Импортировать в Excel Экспортировать в Excel Экспортировать в ГТЗ Загрузить документ Просмотр документа Письмо заказчику Параметры

Перейти в КА ТСН-2001

Строительный ресурс			Данные из обособляющего документа производителя/поставщика												
№	Обоснование	Код КСР	Наименование строительного ресурса в смете	Единица измерения строительного ресурса в смете	Полное наименование строительного ресурса, затрат	Единица измерения строительного ресурса, затрат	Дата цены из прайса / ФГИС ЦС (для ФСБЦ 2022)	Текущая отпускная цена за единицу	НДС, %	Текущая отпускная цена за единицу измерения без НДС, руб.	Индекс фактической инфляции / Индекс по ГОСЦ	Коэффициент пересчета между единицами	Текущая отпускная цена за единицу измерения в смете без НДС, руб.	Перевоска, %	Пере
Компьютерный анализ															
1.1	ТЦ_01.00.00.00.77.77234 56789_24.12.2025_01_1.1 Строительные	01.00.00.00	Кирпич одинарный ГИФ 250*120*65 ШТ	шт	Кирпич одинарный ШТ ГИФ 250*120*65 мм	шт	24.12.2025	95.00	20.00%	79.17			79.17		
1.2	ТЦ_01.00.00.00.77.771234567 8_25.12.2025_01_1.2 Строительные	01.00.00.00	Кирпич одинарный ГИФ 250*120*65 мм М 1:0:1:70	шт				87.00	20.00%	72.50			72.50		
1.3	ТЦ_01.00.00.00.77.77345 67891_23.12.2025_01_1.3 Строительные	01.00.00.00	Кирпич одинарный ГИФ 250*120*65 ШТ	шт	Кирпич М 1:0:1:70			98.00	20.00%	81.67			81.67		
Ресурсы из ФСБЦ 2022															

Поиск

Добавить группу

Добавить позицию

Удалить

Редактировать значение во всех выделенных позициях

CM+F2

Выбор типа строки

Выбор типа работ

Перенумеровать группы

Создать копию группы

Скопировать группы в общий справочник

Использовать этого поставщика для назначения в смету

Показывать цены в валюте

Показывать дополнительные затраты

Показывать дополнительную информацию

Применить индекс ФИЛ...

Назначить индексы и ВЦ на раздел ФСБЦ

Импортировать в Excel

Экспортировать в Excel

Загрузить обособляющий документ

Просмотр обособляющего документа

Письмо заказчику

Параметры

Табличный видПросмотр

Закрыть

Группа строк будет скопирована и добавлена в конец справочника.

Для удаления строки выберите ее и нажмите на панели инструментов "Удалить", либо на строке нажмите правой кнопкой мыши и выберите "Удалить".

Если удалить строку в справочнике которая включена в смету, то автоматически будет подобрана и добавлена другая строка из той же группы с наименьшей ценой.

Удаление последней строки из группы невозможно, если в смету включена строка из этой группы

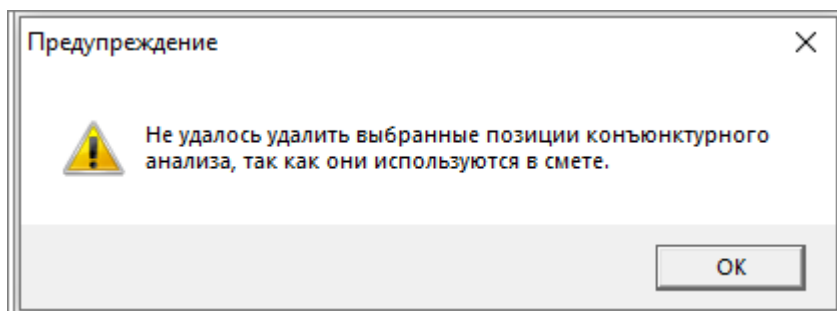

Для удаления нескольких позиций воспользуйтесь функционалом выделения строк с использованием <Ctrl> или <Shift>.

ПЕРЕСЧЕТ В ТЕКУЩИЕ ЦЕНЫ

Автоматический расчет индекса

Для автоматического расчета и применения индекса фактической инфляции к строкам, добавленным на основании коммерческих предложений выберите строку (несколько строк), нажмите правой кнопкой мыши, выберите "Применить индекс ФИ..."

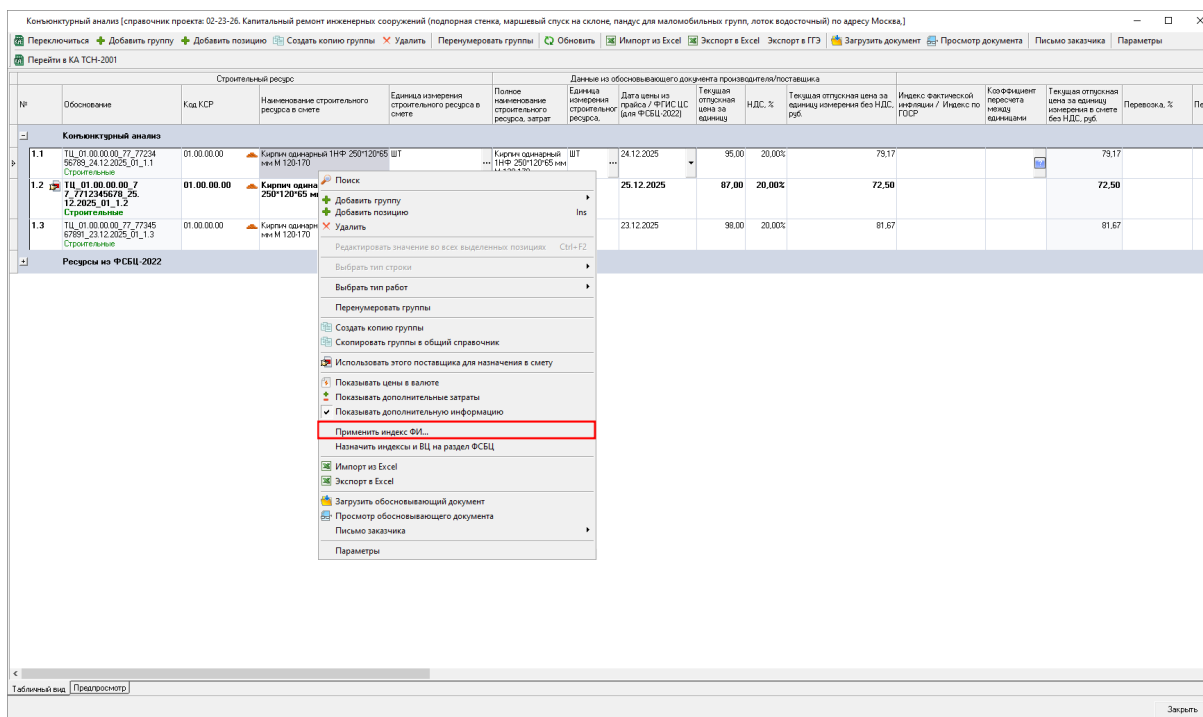

В окне "Индекс фактической инфляции" отображается дата пересчета, выбранная в параметрах КА. Выберите регион

Компьютерный анализ [справочник объекта строительства]

Пересчитать Добавить группу Добавить позицию Создать копию группы Удалить Перенумеровать группы Обновить Импорт из Excel Экспорт в Excel Экспорт в ГТЗ Загрузить документ Просмотр документа Письмо заказчику Параметры

Перейти в КА ТСН-2001

№	Обоснование	Код КСР	Строительный ресурс		Данные об обосновывающем документе производителя/поставщика							
			Наименование строительного ресурса в смете	Единица измерения строительного ресурса в смете	Полное наименование строительного ресурса, затрат	Единица измерения строительного ресурса, затрат	Дата цены из прайса / ФГИС ЦС (для ФССЦ-2022)	Текущая отпускная цена за единицу измерения с НДС, руб.	НДС, %	Текущая отпускная цена за единицу измерения без НДС, руб.	Индекс фактической цены / Индекс по ГОСР	Коэффициент пересчета между единицами измерения в прайсе и смете
Компьютерный анализ												
26	ТЦ_05.00.00.00.50.503 2073850_05.09.2025_01 Строительные	05.00.00.00	Кирпич одинарный ТНФ М-175-200	упак	Кирпич одинарный ТНФ 250х120х65 мм М-175-200	шт	05.09.25				18,76	0,0000 *100
	ТЦ_05.00.00.00_Код региона (ИНН поставщика)_01.09.2025_01 Строительные	05.00.00.00	Кирпич одинарный ТНФ 250х120х65 мм М-175-200	упак	Кирпич одинарный ТНФ 250х120х65 мм М-175-200	шт	01.09.25	25,30	20,00%		21,08	0,0000 *100
	ТЦ_05.00.00.00.50.503 2073850_10.09.2025_01 Строительные	05.00.00.00	Кирпич одинарный ТНФ 250х120х65 мм М-175-200	упак	Кирпич одинарный ТНФ 250х120х65 мм М-175-200		10.09.25	27,36	20,00%		22,90	0,0000 *100

Индекс фактической инфляции

Дата пересчета (уровень цен сметной документации)

Сентябрь 2025

Индекс пересчета

☐ Установить вручную

Регион:

Московская область

☒ Подробный вывод процесса расчета

OK Отмена

Табличный вид [Просмотр]

Вставить Закрыть Закрыть

Для отображения информационного окна с расчетом индекса, установите флажок "Подробный вывод процесса расчета" и нажмите "OK"

Индекс фактической инфляции

Дата пересчета (уровень цен сметной документации)

Сентябрь 2025

Индекс пересчета

☐ Установить вручную

Регион:

Московская область

☒ Подробный вывод процесса расчета

OK Отмена

Будет произведен расчет и применен индекс. Индекс отображается в колонке "Индекс фактической инфляции / Индекс по ГОСР" (группы однородных строительных ресурсов)

Компьютерный анализ [справочник объекта строительства]

ПереклещитьсяДобавить группуДобавить позициюСоздать копию группыУдалитьПеренумеровать группыОбновитьИмпорт из ExcelЭкспорт в ExcelЭкспорт в ГТЗЗагрузить документПросмотр документаПисьмо заказчикуПараметры

Перейти в КА ТСН-2001

Строительный ресурс				Данные по обосновывающему документу производителя/поставщика								
№	Обоснование	Код КСР	Наименование строительного ресурса в смете	Единица измерения строительного ресурса в смете	Полное наименование строительного ресурса, затрат	Единица измерения строительного ресурса, затрат	Дата цены из прайса / ФГИС ЦС (для ФССЦ 2022)	Текущая отпускная цена за единицу измерения с НДС, руб.	НДС, %	Текущая отпускная цена за единицу измерения без НДС, руб.	Индекс фактической инфляции / Индекс по ГОСР	Коэффициент пересчета между единицами измерения в прайсе и смете
Компьютерный анализ												
2	Т11_05.00.00.00_50_503 2073850_01.01.2025_01 Строительные	05.00.00.00	Кирпич одинарный 1НФ 250х120х65 мм М-175 -200	упак.	Кирпич одинарный 1НФ 250х120х65 мм М-175 -200	шт	01.01.25			18,76	1,0134	100
	Т11_05.00.00.00_Код региона (ИНН поставщика)_01.09.2025_01 Строительные	05.00.00.00	Кирпич одинарный 1НФ 250х120х65 мм М-175 -200	упак.	Кирпич одинарный 1НФ 250х120х65 мм М-175 -200	шт	01.09.25	25,30	20,00%	21,08	0,0000	100
	Т11_05.00.00.00_50_503 2073850_10.09.2025_01 Строительные	05.00.00.00	Кирпич одинарный 1НФ 250х120х65 мм М-175 -200	упак.	Кирпич одинарный 1НФ 250х120х65 мм М-175 -200	шт	10.09.25	27,36	20,00%	22,80	0,0000	100

Расчет индекса фактической инфляции
Выбрано строки КА: 1
Автоматический режим, регион: Московская область
Строка 0.0, расчет индекса с 01.01.25 по 14.09.25
Исходный индекс = 1,0134 применен
Изменено записей КА: 1

Табличный видПросмотр

ВставитьЗаменитьЗакрыть

Фактический индекс инфляции рассчитывается отдельно для каждой строки, учитывая дату цены в прайс-листе и дату уровня цен (устанавливается в параметрах справочника КА) при условии загруженного справочника индексов инфляции.

В случае отсутствия индексов в справочнике индексов инфляции необходимо их предварительно загрузить. Подробнее можно прочитать в руководстве пользователя - [Справочник индексов инфляции](#).

Вручную

Для применения вручную индекса фактической инфляции к строкам, добавленным на основании коммерческих предложений, выберите строку и введите значение индекса в колонке "Индекс фактической инфляции / Индекс по ГОСР", затем нажмите **<Enter>**

Компьютерный анализ [справочник объекта строительства]

ПереклещитьсяДобавить группуДобавить позициюСоздать копию группыУдалитьПеренумеровать группыОбновитьИмпорт из ExcelЭкспорт в ExcelЭкспорт в ГТЗЗагрузить документПросмотр документаПисьмо заказчикуПараметры

Перейти в КА ТСН-2001

Строительный ресурс				Данные по обосновывающему документу производителя/поставщика								
№	Обоснование	Код КСР	Наименование строительного ресурса в смете	Единица измерения строительного ресурса в смете	Полное наименование строительного ресурса, затрат	Единица измерения строительного ресурса, затрат	Дата цены из прайса / ФГИС ЦС (для ФССЦ 2022)	Текущая отпускная цена за единицу измерения с НДС, руб.	НДС, %	Текущая отпускная цена за единицу измерения без НДС, руб.	Индекс фактической инфляции / Индекс по ГОСР	Коэффициент пересчета между единицами измерения в прайсе и смете
Компьютерный анализ												
2	Т11_05.00.00.00_50_503 2073850_01.01.2025_01 Строительные	05.00.00.00	Кирпич одинарный 1НФ 250х120х65 мм М-175 -200	упак.	Кирпич одинарный 1НФ 250х120х65 мм М-175 -200	шт	01.01.25			18,76	1,2500	100
	Т11_05.00.00.00_Код региона (ИНН поставщика)_01.09.2025_01 Строительные	05.00.00.00	Кирпич одинарный 1НФ 250х120х65 мм М-175 -200	упак.	Кирпич одинарный 1НФ 250х120х65 мм М-175 -200	шт	01.09.25	25,30	20,00%	21,08	0,0000	100
	Т11_05.00.00.00_50_503 2073850_10.09.2025_01 Строительные	05.00.00.00	Кирпич одинарный 1НФ 250х120х65 мм М-175 -200	упак.	Кирпич одинарный 1НФ 250х120х65 мм М-175 -200	шт	10.09.25	27,36	20,00%	22,80	0,0000	100

Табличный видПросмотр

ВставитьЗаменитьЗакрыть

Чтобы применить индекс фактической инфляции к нескольким строкам сразу, выделите нужные строки, нажмите правой кнопкой мыши и выберите пункт "Применить индекс ФИ"

Компьютерный анализ [справочник проекта: 02-23-26. Капитальный ремонт инженерных сооружений (подпорная стенка, маршевый спуск на склоне, пандус для маломобильных групп, лоток водосточный) по адресу Москва.]

Переклассифицировать Добавить группу Добавить позицию Создать копию группы Удалить Переименовать группы Обновить Импорт из Excel Экспорт в Excel Экспорт в ГТЗ Загрузить документ Просмотр документа Письмо заказчику Параметры

Перейти в КА ТСН-2001

№	Обоснование	Код КСР	Наименование строительного ресурса в смете	Единица измерения строительного ресурса в смете	Полное наименование строительного ресурса, затрат	Единица измерения строительного ресурса	Данные из обосновывающего документа производителя/поставщика		Индекс фактической информации / Индекс по ГОСР	Коэффициент пересчета единиц измерения	Текущая отпускная цена за единицу измерения в смете без НДС, руб.	Перевозка, %	Порог
							Дата цены из прайса / ФГИС ЦС (для ФСБЦ 2022)	Текущая отпускная цена за единицу					
Компьютерный анализ													
1.1	ТЦ_01.00.00.00.77.77234.56789_24.12.2025_01_1.1 Строительные	01.00.00.00	Кирпич одинарный ТНФ 250*120*65 ШТ	шт	Кирпич одинарный ТНФ 250*120*65 мм	шт	24.12.2025	95.00	20.00%		79.17		79.17
1.2	ТЦ_01.00.00.00.77.77234.56789_25.12.2025_01_1.2 Строительные	01.00.00.00	Кирпич одинарный ТНФ 250*120*65 мм	шт	Кирпич одинарный ТНФ 250*120*65 мм	шт	25.12.2025	87.00	20.00%		72.50		72.50
1.3	ТЦ_01.00.00.00.77.77345.67891_23.12.2025_01_1.3 Строительные	01.00.00.00	Кирпич одинарный ТНФ 250*120*65 мм	шт	Кирпич одинарный ТНФ 250*120*65 мм	шт	23.12.2025	98.00	20.00%		81.67		81.67
Ресурсы из ФСБЦ 2022													

Табличный вид Предпросмотр

Закреть

Поставьте флажок "Установить вручную", внесите индекс и нажмите "OK"

Индекс фактической инфляции

Дата пересчета (уровень цен сметной документации):
Сентябрь 2025

Индекс пересчета:
☒ Установить вручную
 1.25

Регион:
Московская область

☐ Подробный вывод процесса расчета

OK Отмена

Индекс будет применен и внесен в колонку "Индекс фактической инфляции / Индекс по ГОСР" (группы однородных строительных ресурсов)

Конструктивный анализ [справочник объекта строительства]												
Перейти в КА ТСН-2001												
Строительный ресурс					Данные по обосновывающему документу производителя/поставщика							
№	Обоснование	Код КСР	Наименование строительного ресурса в смете	Единица измерения строительного ресурса в смете	Полное наименование строительного ресурса, затрат	Единица измерения строительного ресурса, затрат	Дата цены из прайса / ФГИС ЦС (для ФСБЦ-2022)	Текущая отпускная цена за единицу измерения с НДС, руб.	НДС, %	Текущая отпускная цена за единицу измерения без НДС, руб.	Индекс фактической инфляции / Индекс по ГОСР	Коэффициент пересчета между базисными ценами в прайсе и смете
Конструктивный анализ												
29	ТЦ_05.00.00.00.50.503 2073650_01.01.2025_01 Строительные	05.00.00.00	Кирпич одинарный ТНФ 250х120х65 мм М-175 -200	штук	Кирпич одинарный ТНФ 250х120х65 мм М-175 -200	шт	01.01.25			18,76	1,2500	100
	ТЦ_05.00.00.00.Код региона (ИИН поставщика)_01.09.2025_01 Строительные	05.00.00.00	Кирпич одинарный ТНФ 250х120х65 мм М-175 -200	штук	Кирпич одинарный ТНФ 250х120х65 мм М-175 -200	шт	01.09.25	25,30	20,00%	21,08	0,9000	100
	ТЦ_05.00.00.00.50.503 2073650_10.09.2025_01 Строительные	05.00.00.00	Кирпич одинарный ТНФ 250х120х65 мм М-175 -200	штук	Кирпич одинарный ТНФ 250х120х65 мм М-175 -200		10.09.25	27,36	20,00%	22,80	0,9000	100

Раздел "Ресурсы из ФСБЦ-2022"

Согласно методике, утвержденной Приказом Минстроя России от 4 августа 2020 г. №421/пр (с учетом изменений 30/пр):

п. 10б ... При отсутствии в ФГИС ЦС сметных цен на материальные ресурсы и оборудование в текущем уровне цен для субъекта Российской Федерации, в котором осуществляется строительство, сметные цены на материальные ресурсы и оборудование, отсутствующие в ФССЦ, в базисном уровне цен по состоянию на 1 января 2000 г. определяются с использованием сметных цен на материальные ресурсы и оборудование, включенных в сборник сметных цен на материальные ресурсы и оборудование в базисном уровне цен по состоянию на 1 января 2022 г. (далее - ФСБЦ-2022), с учетом индексов изменения сметной стоимости строительства по группам однородных строительных ресурсов, информация о которых размещена в ФГИС ЦС. ...

ДОБАВЛЕНИЕ СТРОК ИЗ СБОРНИКА

Добавить строки из сборника можно только после его покупки и загрузки в программу или же воспользоваться ручным способом добавления строк.

Для добавления строки материала или оборудования из сборника ФСБЦ-2022 в Раздел "Ресурсы из ФСБЦ -2022" нажмите в панели инструментов "Добавить группу" - "Добавить материал/оборудование из сборника ФСБЦ-2022", либо нажмите правой кнопкой мыши и выберите аналогичные пункты

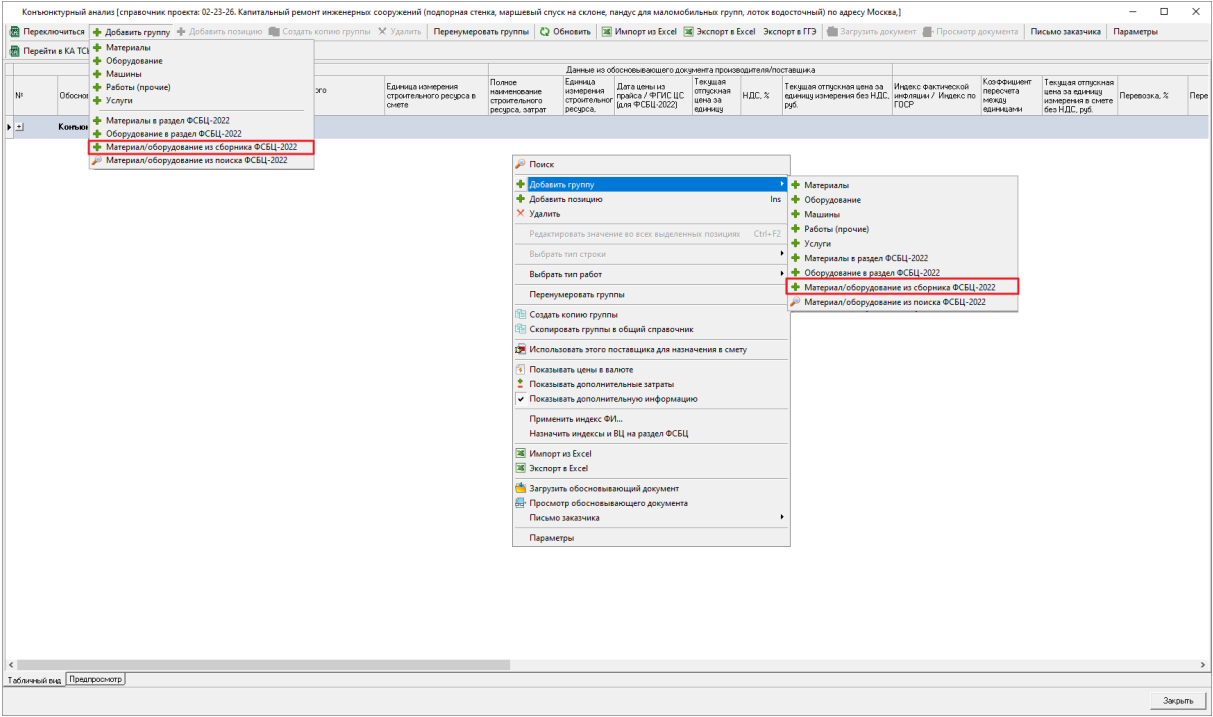

Будет открыт сборник материалов ФСБЦ-2022, выберите необходимую книгу и нажмите "Выбрать"

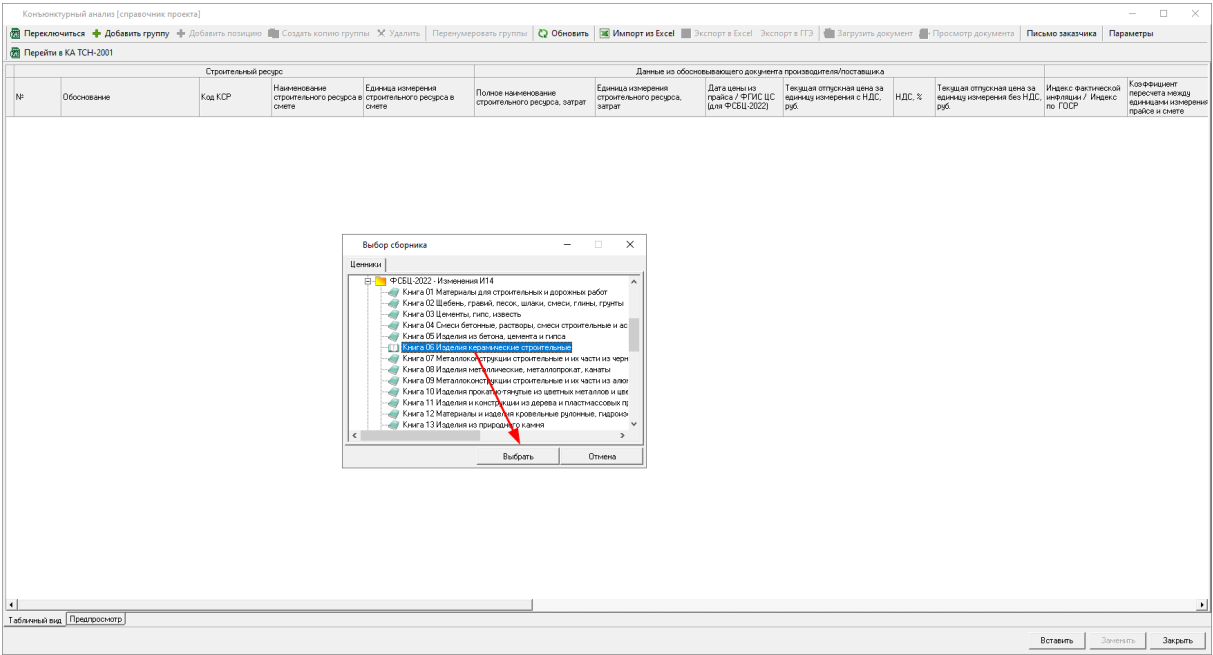

Выберите нужный ресурс и нажмите "Выбрать"

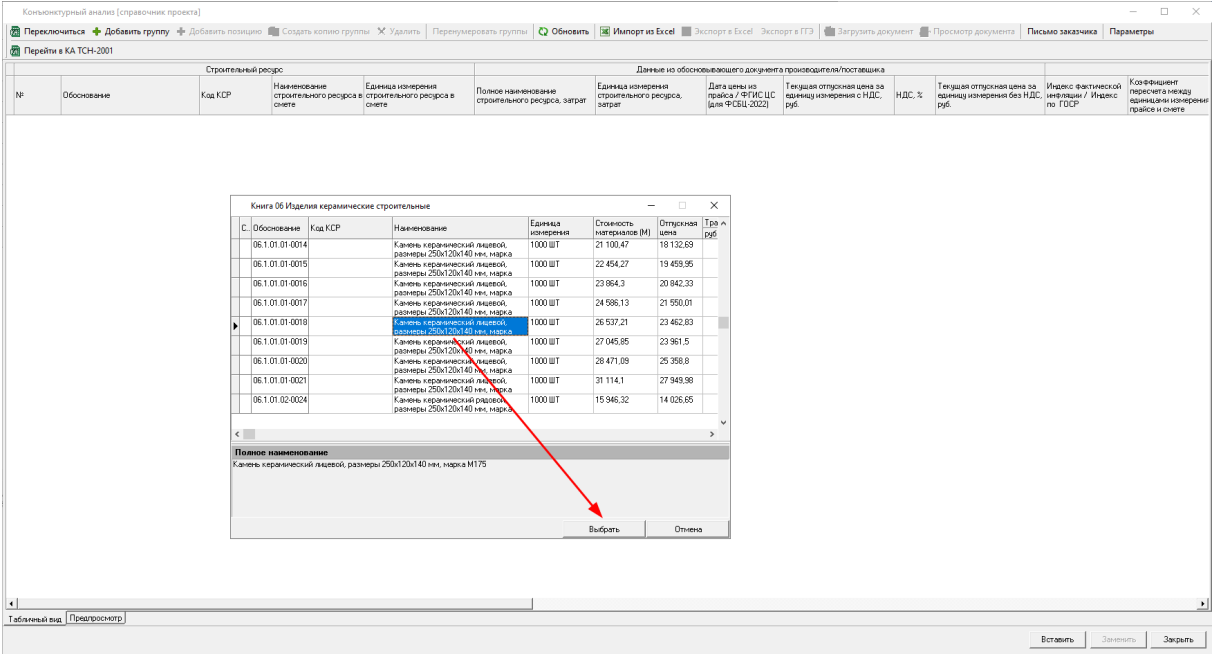

Для поиска ресурсов в открытом сборнике ФСБЦ-2022, нажмите правой кнопкой мыши и выберите "Поиск в сборнике"

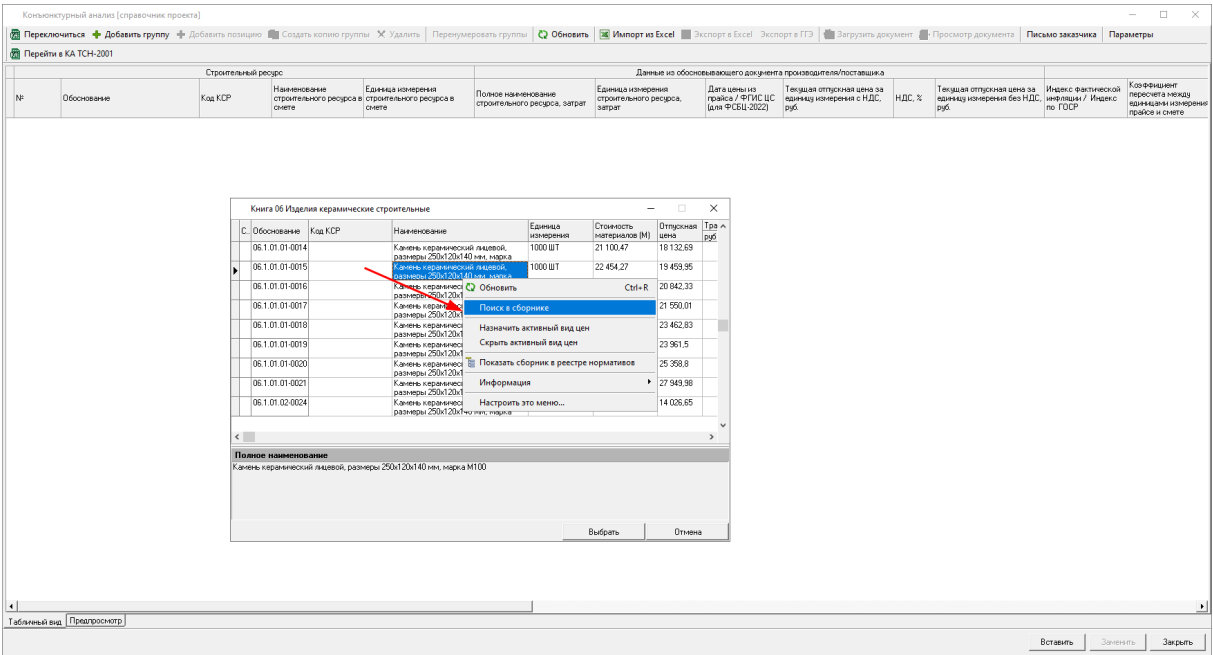

В окне "Поиск" внесите обоснование или наименование и нажмите "Найти", для продолжения поиска нажмите "Следующий"

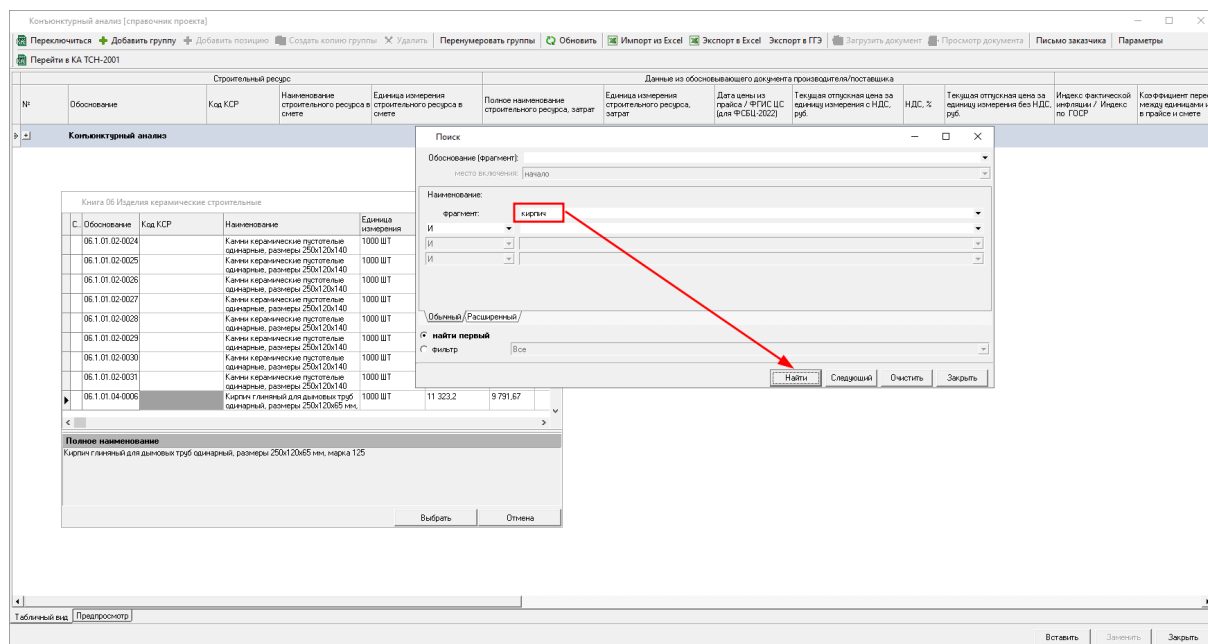

Выберите ресурс и нажмите "Выбрать".

Шифр ресурса будет сформирован автоматически и включает: буквенное обозначение "ТЦ", код самого ресурса и номер позиции. В колонке "Код КСР" отображается индикатор строки из сборника

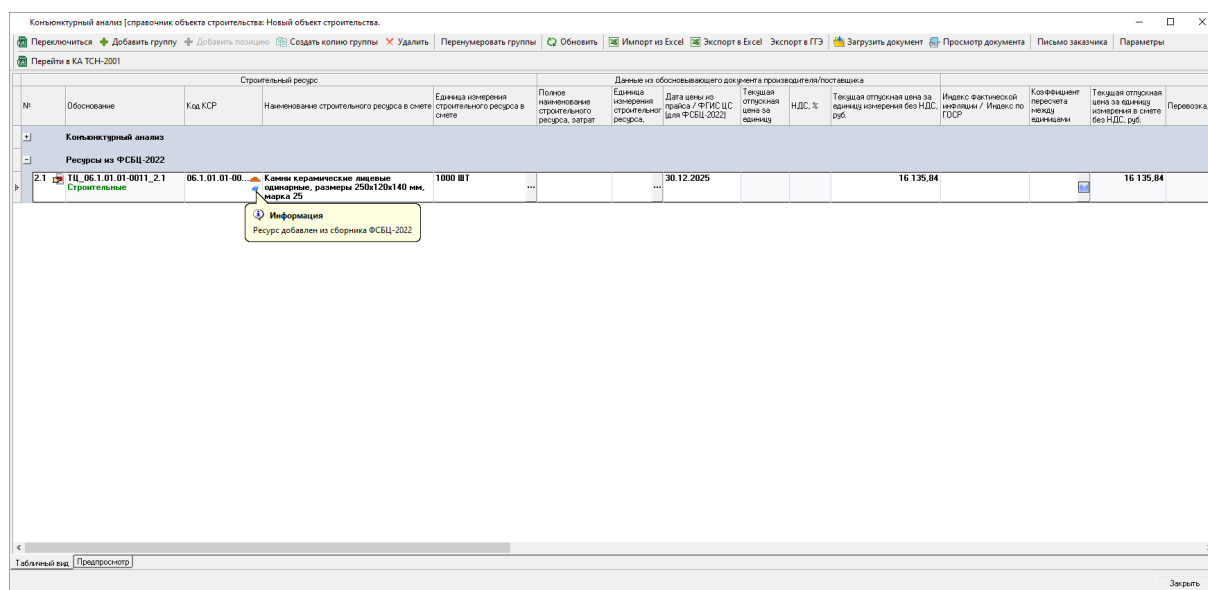

Если нужно заменить ресурс на другой, нажмите в строке в колонке "Код КСР". Затем нажмите на многоточие и выберите новый ресурс из сборника

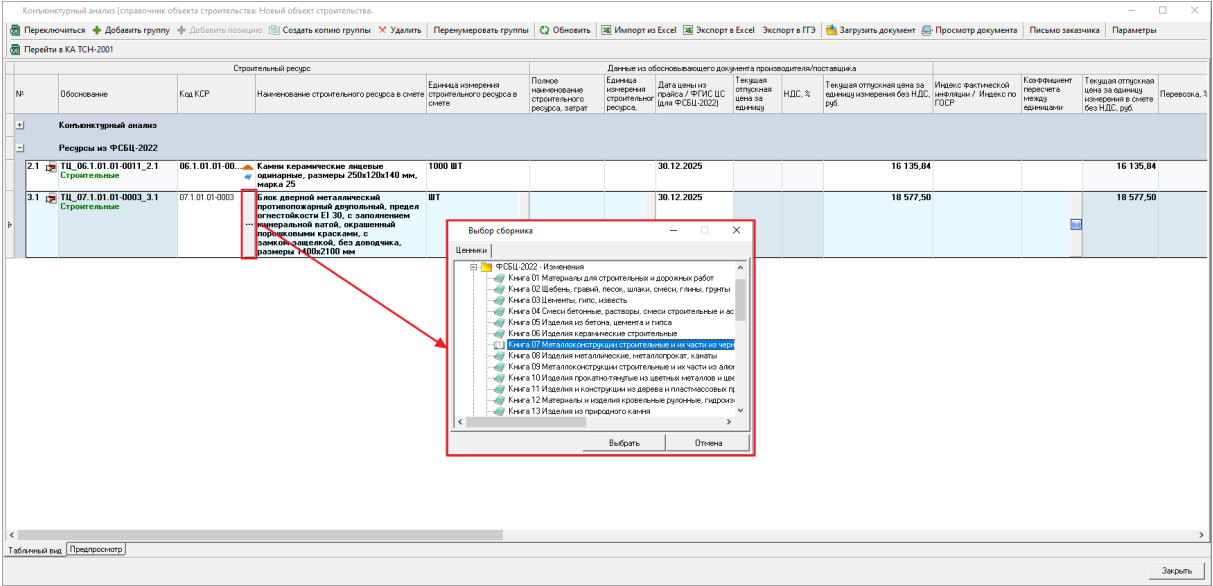

Чтобы добавить строку в нужное место в конъюнктурном анализе, выделите строку, после которой нужно добавить новую, и вставьте ее. Либо измените вручную номер п/п и строки будут перемещены.

ДОБАВЛЕНИЕ СТРОК ИЗ ПОИСКА

Для добавления строк в раздел "Ресурсы из ФСБЦ-2022" посредством поиска нажмите на панели инструментов справочника конъюнктурного анализа "Добавить группу" - "Добавить материал/оборудование из поиска ФСБЦ-2022", либо в контекстном меню нажмите аналогичные пункты

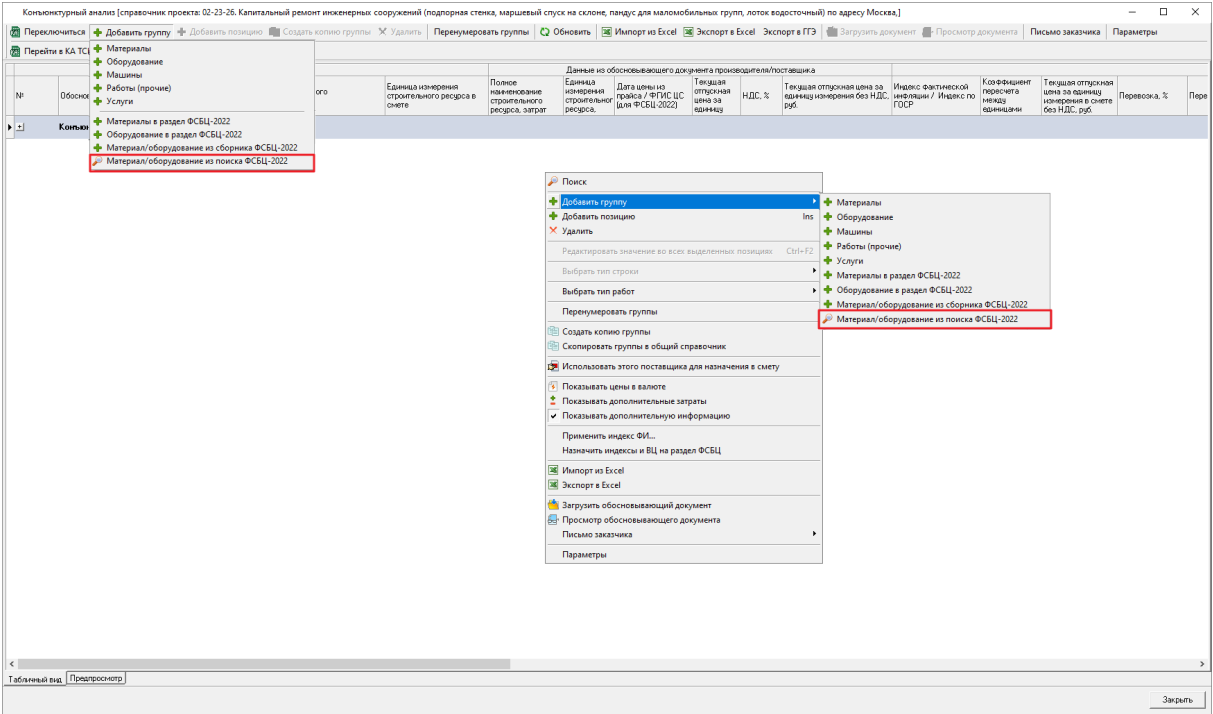

Будет открыто окно поиска нормативов. Заполните параметры поиска и нажмите "Найти"

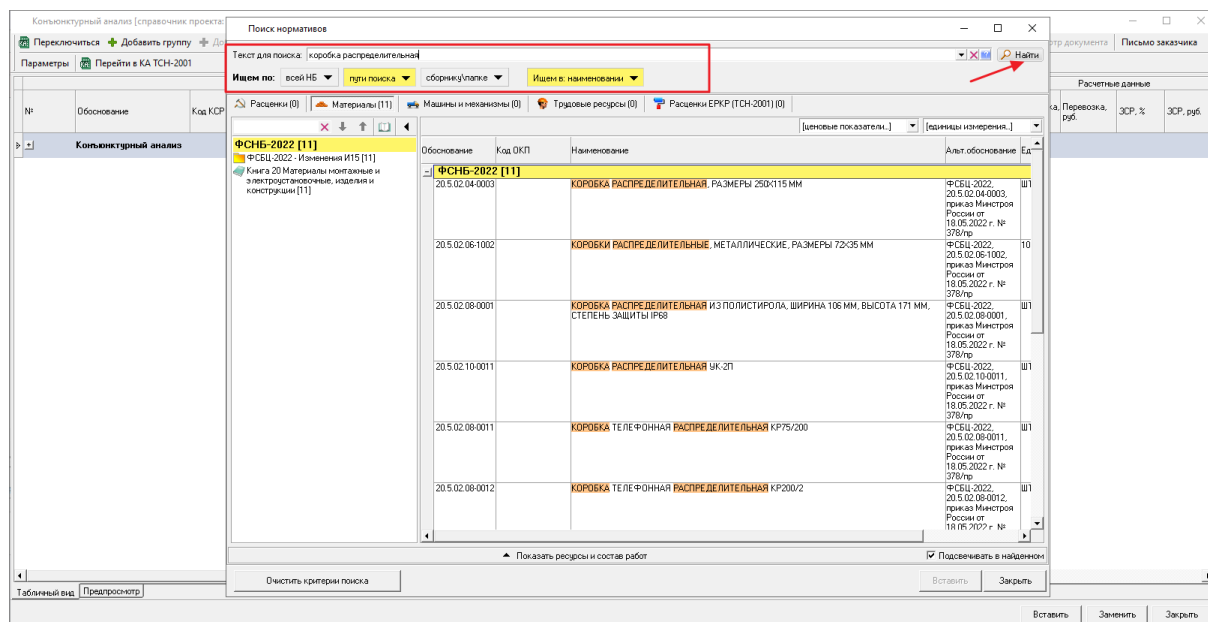

Для вставки строки в справочник конъюнктурного анализа, выделите строку (несколько строк) и нажмите "Вставить"

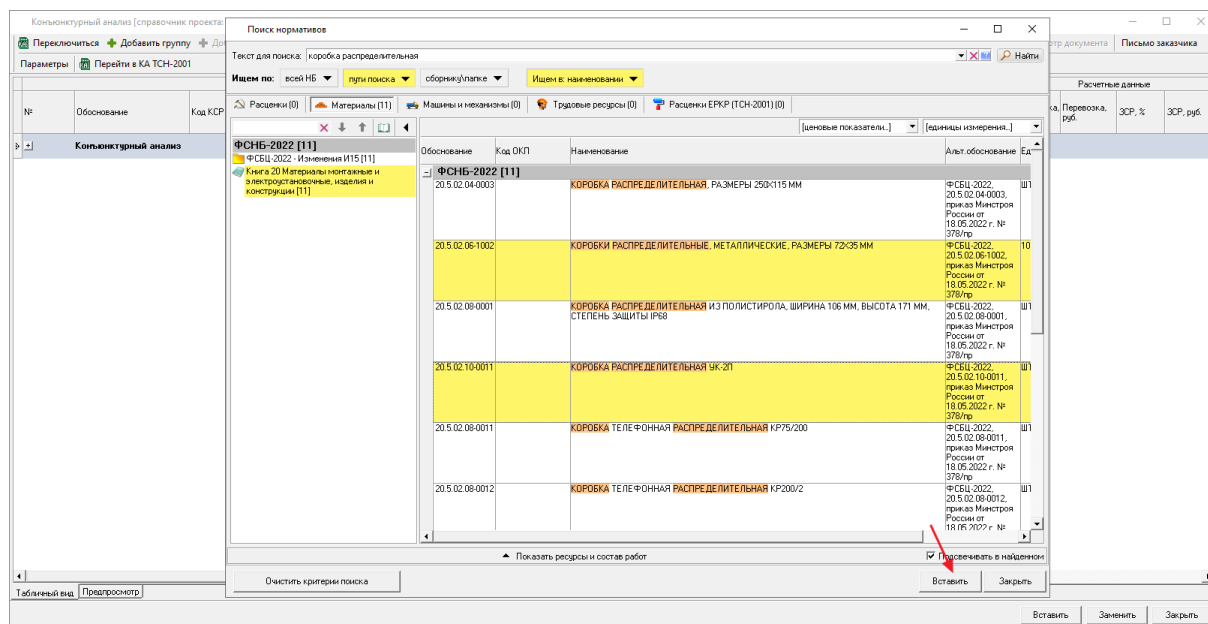

Строка будет добавлена в раздел Ресурсы из ФСБЦ-2022.

ДОБАВЛЕНИЕ СТРОК ВРУЧНУЮ

Для добавления строки материала или оборудования в Раздел "Ресурсы из ФСБЦ-2022" нажмите в панели инструментов "Добавить группу" - "Добавить материал в раздел ФСБЦ-2022" или "Добавить оборудование в раздел ФСБЦ-2022", либо нажмите правой кнопкой мыши и выберите аналогичные пункты

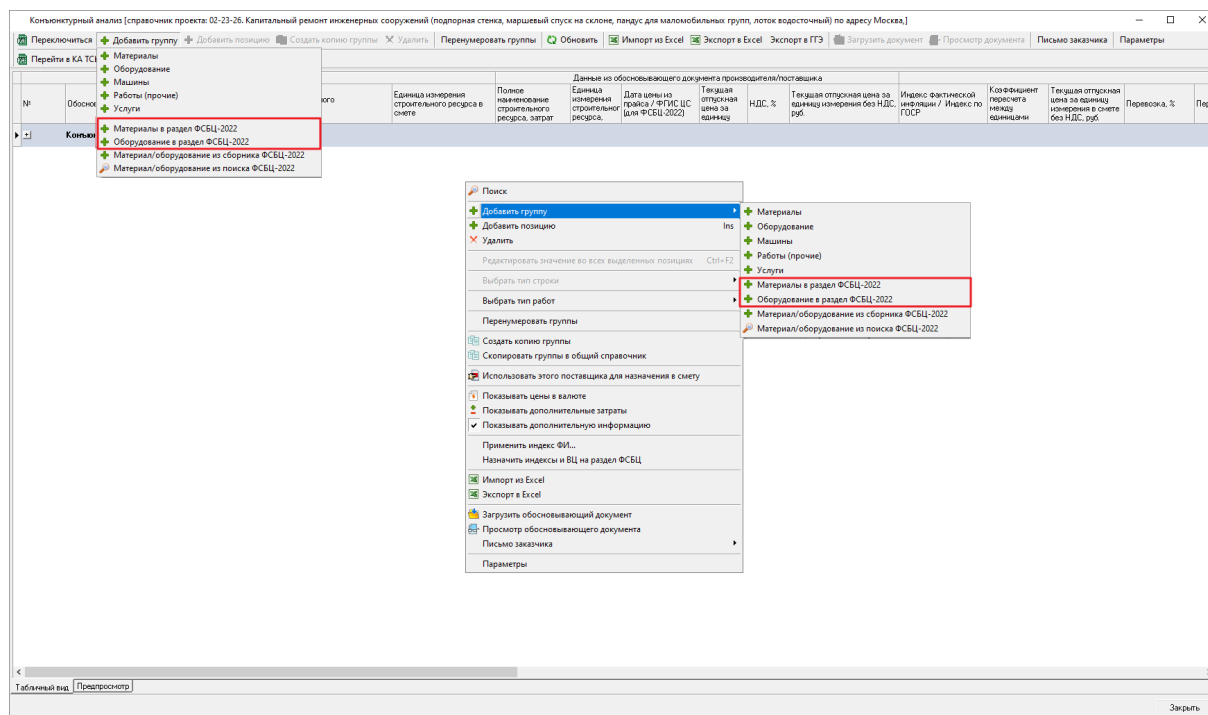

В новой строке в колонке "Обоснование" нажмите на многоточие. Выберите ресурс из справочника КСР и нажмите "Выбрать"

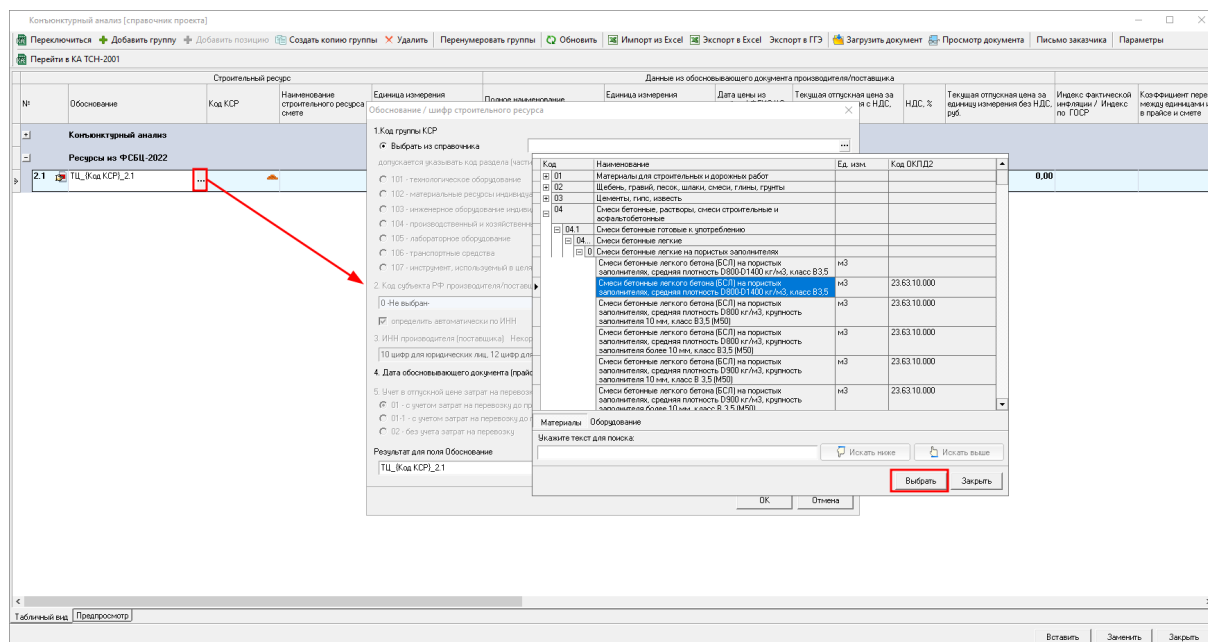

Заполните недостающие данные и внесите стоимость в колонку «Текущая отпускная цена за единицу измерения без НДС, руб.»

Конъюнктурный анализ [справочник проекта]

ПереклассифицироватьДобавить группуДобавить позициюСоздать копию группыУдалитьПеренумеровать группыОбновитьИмпорт из ExcelЭкспорт в ExcelЭкспорт в ГТЗЗагрузить документПросмотр документаПисьмо заказчикуПараметры

Перейти в КА ТСН-2001

Строительный ресурс				Данные из обосновывающего документа производителя/поставщика								
№	Обоснование	Код КСР	Наименование строительного ресурса в смете	Единица измерения строительного ресурса в смете	Полное наименование строительного ресурса, затрат	Единица измерения строительного ресурса	Дата цены из прайса / ФГИС ЦС (для ФСБЦ-2022)	Текущая отпускная цена за единицу	НДС, %	Текущая отпускная цена за единицу конерения без НДС, руб.	Индекс фактической инфляции / Индекс по ГОСР	Коэффициент пересчета между единицами
Конъюнктурный анализ												
Ресурсы из ФСБЦ-2022												
2.1	ТЦ_07.1.01.01-0001_2.1 Строительные	07.1.01.01-00	Блок дверной металлический противопожарный дуплопый, предел огнестойкости EI 30, с заполнением минеральной ватой, окрашенный порошковыми красками, с замком замковой, без доводчика, размеры 1200х2100 мм	шт	Блок дверной металлический противопожарный дуплопый, предел огнестойкости EI 30, с заполнением минеральной ватой, окрашенный порошковыми красками, с замком замковой, без доводчика, размеры 1200х2100 мм	шт	25.09.2025			16 232,60		

Табличный вид

Предпросмотр

ВставитьЗаменитьЗакрыть

Для того, чтобы скопировать строку выберите ее и нажмите на панели инструментов "Создать копию группы", либо на строке нажмите правой кнопкой мыши и выберите "Создать копию группы"

Конъюнктурный анализ [справочник проекта: 02-23-26. Капитальный ремонт инженерных сооружений (подпорная стенка, маршевый спуск на склоне, пандус для маломобильных групп, лоток водосточный) по адресу Москва.]

ПереклассифицироватьДобавить группуДобавить позициюСоздать копию группыУдалитьПеренумеровать группыОбновитьИмпорт из ExcelЭкспорт в ExcelЭкспорт в ГТЗЗагрузить документПросмотр документаПисьмо заказчикуПараметры

Перейти в КА ТСН-2001

Строительный ресурс				Данные из обосновывающего документа производителя/поставщика											
№	Обоснование	Код КСР	Наименование строительного ресурса в смете	Единица измерения строительного ресурса в смете	Полное наименование строительного ресурса, затрат	Единица измерения строительного ресурса	Дата цены из прайса / ФГИС ЦС (для ФСБЦ-2022)	Текущая отпускная цена за единицу	НДС, %	Текущая отпускная цена за единицу конерения без НДС, руб.	Индекс фактической инфляции / Индекс по ГОСР	Коэффициент пересчета между единицами	Текущая отпускная цена за единицу конерения в смете без НДС, руб.	Перевозка, %	Пере
Конъюнктурный анализ															
Ресурсы из ФСБЦ-2022															
2.1	ТЦ_01.01.04-1024_2.1 Строительные	01.1.01.04-10	Листы кристаллические полимерные, профиль 40/150 Включением, окрашенные, толщина 5,2 мм	м²			31.12.2025			198,16			198,16		

Табличный вид

Предпросмотр

Закрыть

Строка будет скопирована и добавлена в конец справочника.

Для удаления строки выберите ее и нажмите на панели инструментов "Удалить", либо на строке нажмите правой кнопкой мыши и выберите "Удалить". Для удаления нескольких позиций воспользуйтесь функционалом выделения строк с использованием <Ctrl> или <Shift>.

ПЕРЕСЧЕТ В ТЕКУЩИЕ ЦЕНЫ РЕСУРСОВ ИЗ СБОРНИКА ФСБЦ-2022

Для пересчета стоимости в текущие цены используются данные, размещенные на сайте Федеральной государственной информационной системы ценообразования в строительстве

(ФГИС ЦС). Подробная инструкция по скачиванию и загрузке файлов в программу с указанного ресурса представлена в руководстве пользователя, в разделе "Импорт данных из ФГИС ЦС".

Для назначения индексов и/или текущих цен на строки раздела "Ресурсы из ФСБЦ-2022", на строке нажмите правой кнопкой мыши и выберите "Назначить индексы и ВЦ на раздел ФСБЦ "

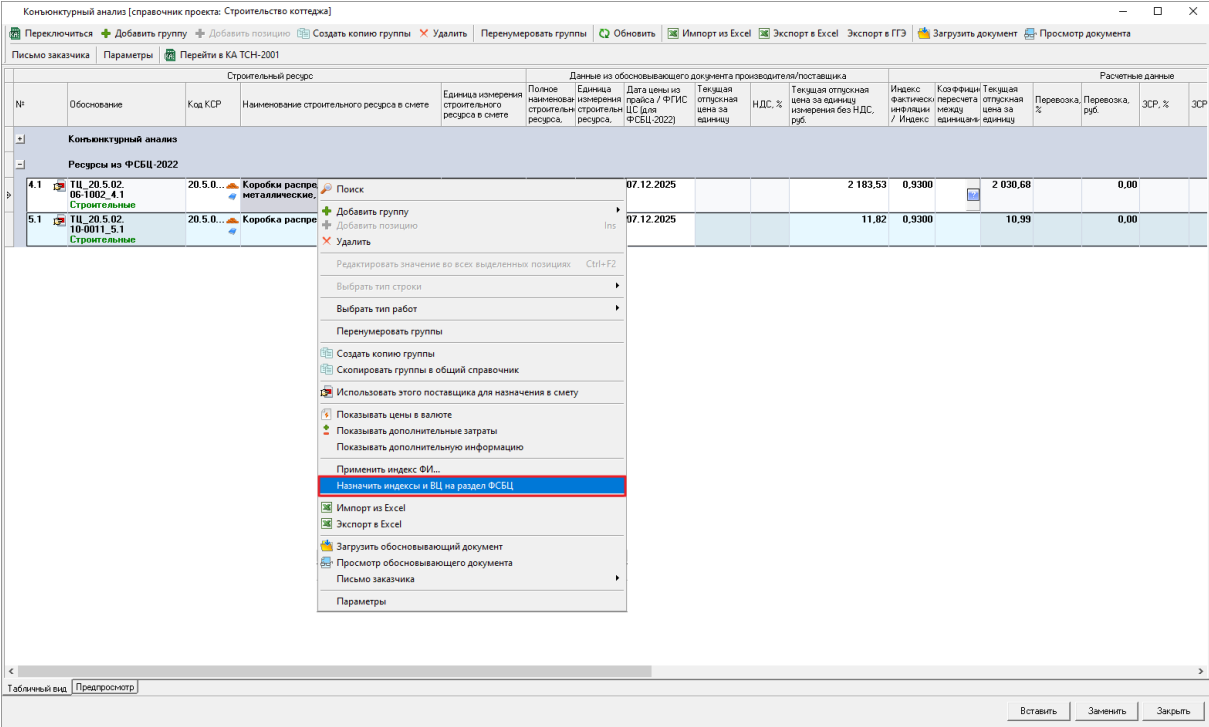

Для назначения текущих цен/индексов в поле "Вид цен"/"Индексы" выберите загруженные в программу виды цен/индексы

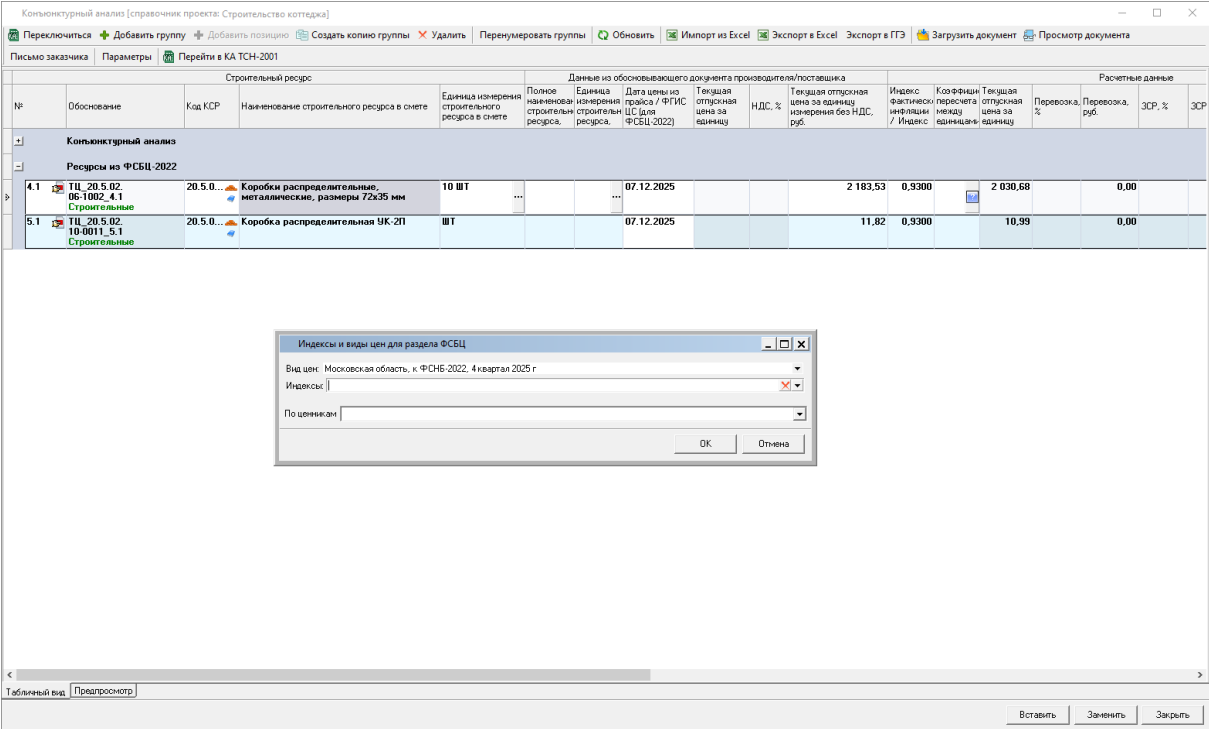

Стоимость ресурсов будет обновлена в соответствии с назначенными видами цен и индексами

Конъюнктурный анализ [справочник проекта: Строительство коттеджа]

Переклочиться

Добавить группу

Добавить позицию

Создать копию группы

Удалить

Перенумеровать группы

Обновить

Импорт из Excel

Экспорт в Excel

Экспорт в ГТЗ

Загрузить документ

Просмотр документа

Письмо заказчика

Параметры

Перейти в КА ТСН-2001

Строительный ресурс										Данные из обосновывающего документа производителя/поставщика					Расчетные данные				
№	Обоснование	Код КСР	Наименование строительного ресурса в смете	Единица измерения строительного ресурса в смете	Полное наименование строительного ресурса	Единица измерения строительного ресурса	Дата цены из прайса / ФГИС ИС (для ФСБЦ-2022)	Текущая отпускная цена за единицу	НДС, %	Текущая отпускная цена за единицу из расчета без НДС, руб.	Индекс фактически инфляции / Индекс	Коэффициент пересчета инфляции между единицами	Текущая отпускная цена за единицу	Перевозка, %	Перевозка, руб.	ЗСР, %	ЗСР		
Конъюнктурный анализ																			
Ресурсы из ФСБЦ-2022																			
4.1	ТЦ_20.5.02-06-1002_4.1 Строительные	20.5.0...	Коробки распределительные, металлические, размеры 72x35 мм	10 шт			07.12.2025			2 183,53	0,9300		2 030,68			0,00			
5.1	ТЦ_20.5.02-10-0011_5.1 Строительные	20.5.0...	Коробка распределительная УК-2П	шт	...		07.12.2025			11,82	0,9300		10,99			0,00			

Табличный вид

Предпросмотр

Вставить

Заменить

Закрыть

В случае, если для каких либо ресурсов не будут найдены индексы и виды цен, либо ресурс добавлен в смету и утвержден или с ним работает пользователь, будет выведено окно назначения текущих цен и индексов с описанием процесса назначения

Конъюнктурный анализ [справочник проекта: Строительство коттеджа]

Перескочить

Добавить группу

Добавить позицию

Создать копию группы

Удалить

Перенумеровать группы

Обновить

Импорт из Excel

Экспорт в Excel

Экспорт в ГТЗ

Загрузить документ

Просмотр документа

Письмо заказчика

Параметры

Перейти в КА ТСН-2001

Строительный ресурс

№	Обоснование	Код КСР	Наименование строительного ресурса в смете	Единица измерения строительного ресурса в смете	Данные из обосновывающего документа производителя/поставщика				Индекс фактически инфляции / Индекс	Коэффициент пересчета инфляции между единицами	Текущая отпускная цена за единицу	Перевозка, %	Перевозка, руб.	ЗСР, %	
					Полное наименование строительного ресурса	Единица измерения строительного ресурса	Дата цены из прайса / ФГИС ИС (для ФСБЦ-2022)	Текущая отпускная цена за единицу							НДС, %
3.2	ТЦ_91.02.02_77.7712345678_31.12.2025_02_3.2 Строительные	91.02.02	<div>Назначение текущих цен и индексов пересчета на раздел "Ресурсы из ФСБЦ-2022"</div> <div>Назначение текущих цен и индексов пересчета на раздел "Ресурсы из ФСБЦ-2022"</div> <div>В процессе применения текущих цен или индексов пересчета произошли следующие ошибки:</div> <div>1. Позиция: "ТЦ_65.1.01.01-0001_5.1"</div> <div>Норматив 65.1.01.01-0001 не найден или отсутствует лицензия или количество лицензий превышено.</div> <div>За информацией о лицензиях обратиться в "Мастер установки лицензий" (Главное меню>Смета>Мастер установки лицензий)</div> <div>2. Позиция: "ТЦ_65.1.04.02-0003_6.1"</div> <div>Норматив 65.1.04.02-0003 не найден или отсутствует лицензия или количество лицензий превышено.</div> <div>За информацией о лицензиях обратиться в "Мастер установки лицензий" (Главное меню>Смета>Мастер установки лицензий)</div> <div>Ценовые показатели и индексы пересчета в указанных выше строках раздела "Ресурсы из ФСБЦ-2022" оставлены без изменений.</div>							103 815,00					
3.3	ТЦ_91.02.02_77.7723456789_25.12.2025_02_3.3 Строительные	91.02.02												122 715,00	
4.1	ТЦ_ (Код региона) ИИ (ИИ поставщика) (Дата обоснования)_4.1 Строительные													6 250,00	
4.2	ТЦ_ (Код региона) ИИ (ИИ поставщика) (Дата обоснования)_4.2 Строительные													0,00	
4.3	ТЦ_ (Код региона) ИИ (ИИ поставщика) (Дата обоснования)_4.3 Строительные													0,00	
Ресурсы из ФСБЦ-2022															
2.1	ТЦ_20.5.02-10-0011_2.1 Строительные	20.5.0...											10,99	0,00	
3.1	ТЦ_20.5.02-06-1002_3.1 Строительные	20.5.0...											2 030,68	0,00	
4.1	ТЦ_12.2.08-03-0023_4.1 Строительные	12.2.0...											15 366,00	0,00	
5.1	ТЦ_65.1.01-01-0001_5.1 Оборудование	65.1.0...											910,65	0,00	
6.1	ТЦ_65.1.04-02-0003_6.1 Оборудование	65.1.0...											8 763,71	0,00	

интегральным выходом для отогретья, с комплектом присоединителей, марка ВСТ, диаметр 25 мм

Табличный вид

Предпросмотр

Вставить

Заменить

Закрыть

Так же ячейка со стоимостью у такого ресурса будет окрашена в красный цвет, при наведении на которую появится информационное сообщение: Цены и индексы в справочнике отсутствуют

Конъюнктурный анализ [справочник проекта: 02-23-26. Капитальный ремонт инженерных сооружений (подпорная стена, маршевый спуск на склоне, пандус для маломобильных групп, лоток водосточный) по адресу Москва.]

ПереключитьсяДобавить группуДобавить позициюСоздать копию группыУдалитьПеренумеровать группыОбновитьИмпорт из ExcelЭкспорт в ExcelЭкспорт в ГТЗЗагрузить документПросмотр документаПисьмо заказчикуПараметры

Перейти в КА ТСН-2001

Строительный ресурс				Данные из обосновывающего документа производителя/поставщика											
№	Обоснование	Код КСР	Наименование строительного ресурса в смете	Единица измерения строительного ресурса в смете	Полное наименование строительного ресурса, затрат	Единица измерения	Дата цены из прайса / ФГИС строит. ЦС (для ресурса ФСБЦ-2022)	Текущая отпускная цена за единицу	НДС, %	Текущая отпускная цена за единицу измерения без НДС	Индекс фактической инфляции / Индекс по ГОСР	Коэффициент пересчета между единицами	Текущая отпускная цена за единицу	Перевозка, %	П
Конъюнктурный анализ															
Ресурсы из ФСБЦ-2022															
3.1	ТЦ_01.01.04-1032_3.1 Строительные	01.01.04-1032	Листы хризотилцементные волнистые, прочные 40/750, 9 волновые, окрашенные, толщина 5,8 мм	м2			31.12.2025			512,98			512,98		
5.1	ТЦ_07.01.01-01-0005_5.1 Строительные	07.01.01-0005	Блок дверной металлический противопожарный дуплексный, предел огнестойкости EI 60, с заполнением минеральной ватой, окрашенный порошковым красками, с замком сувальдным, без допорочка, размеры 1200х2100 мм	шт			31.12.2025			17 253,01			19 323...		
6.1	ТЦ_08.01.01-01-0005_6.1 Строительные	08.01.01-0005	Конструкция габаритная из панелей из сетки с размерами ячейки 120х130 мм, из стальной проволоки диаметром 6 мм с цинковым покрытием, со стальным каркасом диаметром 12 мм, в комплекте со стальными U-образными скобами М10 (95 шт), размеры 4000х1000х1000 мм	шт			31.12.2025			142 454,65			162 39...		

Информация
Цены и индексы в справочнике отсутствуют

Табличный видПревью-портрет

ВставитьЗачестьЗакрыть

Индекс или текущую цену можно внести вручную в соответствующие колонки.

ПЕРЕВЫЗОВ ПОЗИЦИЙ В РАЗДЕЛЕ РЕСУРСЫ ИЗ ФСБЦ-2022

В случае необходимости перевызова позиций в разделе ресурсы из ФСБЦ-2022 из другого дополнения - нажмите на строке раздела правой кнопкой мыши, выберите "Назначить индексы и ВЦ на раздел ФСБЦ". В поле "По ценникам" выберите поисковый маршрут нужного дополнения и нажмите "Выбрать"

Конъюнктурный анализ [справочник проекта: Новый проект Строительство коттеджа]

ПереключитьсяДобавить группуДобавить позициюСоздать копию группыУдалитьПеренумеровать группыОбновитьИмпорт из ExcelЭкспорт в ExcelЭкспорт в ГТЗЗагрузить документПросмотр документаПисьмо заказчикуПараметрыПерейти в КА ТСН-2001

Строительный ресурс				Данные из обосновывающего документа производителя/поставщика										Расчетные данные	
№	Обоснование	Код КСР	Наименование строительного ресурса в смете	Единица измерения строительного ресурса в смете	Полное наименование строительного ресурса, затрат	Единица измерения	Дата цены из прайса / ФГИС строит. ЦС (для ресурса ФСБЦ-2022)	Текущая отпускная цена за единицу	НДС, %	Текущая отпускная цена за единицу измерения без НДС, руб.	Индекс фактической инфляции / Индекс	Коэффициент пересчета между единицами	Текущая отпускная цена за единицу	Перевозка, %	ЗСР, %
Конъюнктурный анализ															
Ресурсы из ФСБЦ-2022															
4.1	ТЦ_20.5.02-06-1002_4.1 Строительные	20.5.0...	Коробки распределительные, металлические, размеры 7х35 мм	10 шт			07.12.2025			2 183,53	0,9300		2 030,68	0,00	
5.1	ТЦ_20.5.02-10-0011_5.1 Строительные	20.5.0...	Коробка распределительная УК-2П	шт			07.12.2025			11,82	0,9300		10,99	0,00	

Индексы и виды цен для раздела ФСБЦ
Вид цен: Московская область, к. ФСНБ-2022, 4 квартал 2025 г.
Индексы: Московская область, к. ФСНБ-2022 ФГИС ЦС, 4 квартал 2025 г.
По ценникам: ФСНБ-2022 - Изменения ИТ5

Состав | Описание
Наименование
ФСБЦ-2022 - Изменения ИТ5

Не назначенВыбратьОтмена

Табличный видПревью-портрет

ВставитьЗачестьЗакрыть

В строках будет обновлена стоимость, наименование и единица измерения в соответствии с новым дополнением. Если в процессе не удалось перевызывать некоторые строки будет выведено уведомление.

Параметры КА

Для того, чтобы открыть параметры справочника конъюнктурного анализа, нажмите на панели инструментов "Параметры", либо нажмите правой кнопкой мыши и выберите "Параметры"

Параметры справочника конъюнктурного анализа по 421/пр имеют следующие пункты:

- Уровень цен составления сметной документации - выбирается из календаря.
- Наименование субъекта Российской Федерации - выбирается из списка.
- Ценовая зона субъекта Российской Федерации - заполняется вручную.
- Выбор корпорации или отрасли - выбирается из списка.
- Секция с данными по Исполнителю, Проверяющему и Застройщику.
- Наименование раздела конъюнктурного анализа - заполняется вручную (при необходимости).
- Наименование раздела с ресурсами из ФСБЦ-2022 - заполняется вручную (при необходимости)

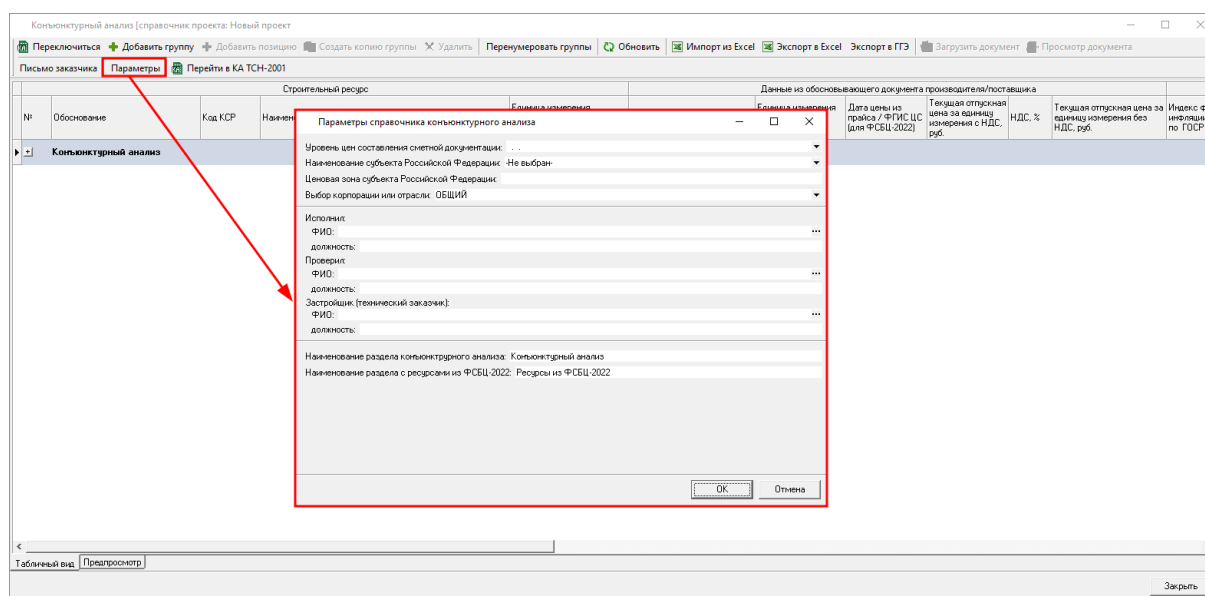

Индикация даты цены из прайса

Реализована индикация выделения цветом ячеек в колонке "Дата цены из прайса", при наведении на которую отображается информационная подсказка.

В случае если от даты уровня цен, установленного в параметрах конъюнктурного анализа до даты, цены из прайса прошло более 6 месяцев ячейка этой строки будет окрашена в красный цвет

Конъюнктурный анализ [справочник проекта: Новый проект Строительство коттеджа]																	
Переклассифицировать Добавить группу Добавить позицию Создать копию группы Удалить Перенумеровать группы Обновить Импорт из Excel Экспорт в Excel Экспорт в ГТЗ Загрузить документ Просмотр документа																	
Письмо заказчика Параметры Перейти в КА ТСН-2001																	
Строительный ресурс																	
№	Обоснование	Код КСР	Наименование строительного ресурса в смете	Единица измерения строительного ресурса в смете	Данные об обосновывающем документе производителя/поставщика			Расчетные данные									
					Полное наименование строительного ресурса	Единица измерения строительного ресурса	Дата цены из прайса / ФГИС (С для ФСБЦ-2022)	Текущая отпускная цена за единицу	НДС, %	Текущая отпускная цена за единицу измерения без НДС, руб.	Индекс фактически инфляции / Индекс	Коэффициент пересчета инфляции между единицами	Текущая отпускная цена за единицу	Перевозка, %	Перевозка, руб.	ЗСР, %	ЗСР
Конъюнктурный анализ																	
1.1	ТЦ_23.8.04.02.55.552345 6789_04.01.2025_01_1.1 Строительные	23.8.04...	Коллектор латунный проходной с внутренней резьбой, диаметр условного прохода 1 1/4" (32 мм), на 2 отвода с наружной резьбой диаметром условного прохода 3/4" (20 мм)	ШТ	Коллектор	ШТ	04.01.25	0,00	20,00%	0,00			0,00		0,00		
1.2	ТЦ_23.8.04.02.55.5512345678_31.12.2025_01_1.2 Строительные	23.8.0...	Коллектор латунный проходной с внутренней резьбой, диаметр условного прохода 1 1/4" (32 мм), на 2 отвода с наружной резьбой диаметром условного прохода 3/4" (20 мм)	ШТ	Коллек...	ШТ	31.12.25						0,00		0,00		
1.3	ТЦ_23.8.04.02.77.772345 6789_17.12.2025_01_1.3 Строительные	23.8.04...	Коллектор латунный проходной с внутренней резьбой, диаметр условного прохода 1 1/4" (32 мм), на 2 отвода с наружной резьбой диаметром условного прохода 3/4" (20 мм)	ШТ	Коллектор	ШТ	17.12.25	0,00	20,00%	0,00			0,00		0,00		
Ресурсы из ФСБЦ-2022																	
2.1	ТЦ_20.5.02.10-0011_2.1 Строительные	20.5.0...	Коробка распределительная УК-2П	ШТ			07.12.25			11,82	0,9300		10,99		0,00		
3.1	ТЦ_20.5.02.06-1002_3.1 Строительные	20.5.0...	Коробки распределительные, металлические, размеры 72x35 мм	10 ШТ			07.12.25			2 183,53	0,9300		2 030,68		0,00		
4.1	ТЦ_12.2.08.03-0023_4.1 Строительные	12.2.0...	Цилиндры и полцилиндры теплоизоляционные из минеральной ваты на синтетическом связующем, марка 200, внутренний диаметр 18-57 мм	м3			07.12.25			13 133,33	1,1700		15 366,00		0,00		
Табличный вид Предпросмотр																	
Вставить Заменить Закрыть																	

Если дата цены из прайса не заполнена, в строках раздела "Конъюнктурный анализ" будет отображен индикатор в колонке "Дата цены из прайса" и ячейка окрашена в светло-розовый цвет

Конъюнктурный анализ [справочник проекта: Строительство коттеджа]																	
Переклассифицировать + Добавить группу + Добавить позицию + Создать копию группы X Удалить Перенумеровать группы Обновить Импорт из Excel Экспорт в Excel Экспорт в ГТЗ Загрузить документ Просмотр документа																	
Письмо заказчика Параметры Перейти в КА ТСН-2001																	
Строительный ресурс																	
Данные из обосновывающего документа: проводимый/поставщик																	
Расчетные данные																	
№	Обоснование	Код КСР	Наименование строительного ресурса в смете	Единица измерения строительного ресурса в смете	Полное наименование строительного ресурса	Единица измерения строительного ресурса	Дата цены из прайса / ФГИС (С для ФСБЦ-2022)	Текущая отпускная цена за единицу	НДС, %	Текущая отпускная цена за единицу измерения без НДС, руб.	Индекс фактически инфляции / Индекс	Коэффициент пересчета инфляции между единицами	Текущая отпускная цена за единицу	Перевозка, %	Перевозка, руб.	ЗСР, %	ЗСР
Конъюнктурный анализ																	
1.1	ТЦ_23.8.04.02.55.552345 6789_30.12.2025_01_1.1 Строительные	23.8.04...	Коллектор латунный проходной с внутренней резьбой, диаметр условного прохода 1 1/4" (32 мм), на 2 отвода с наружной резьбой диаметром условного прохода 3/4" (20 мм)	ШТ	Коллектор	ШТ	30.12.25	0,00	20,00%	0,00			0,00		0,00		
1.2	ТЦ_23.8.04.02.55.5512345678_01.01.2025_01_1.2 Строительные	23.8.0...	Коллектор латунный проходной с внутренней резьбой, диаметр условного прохода 1 1/4" (32 мм), на 2 отвода с наружной резьбой диаметром условного прохода 3/4" (20 мм)	ШТ	Коллек...	ШТ		0,00	20,00%	0,00			0,00		0,00		
1.3	ТЦ_23.8.04.02.77.772345 6789_17.12.2025_01_1.3 Строительные	23.8.04...	Коллектор латунный проходной с внутренней резьбой, диаметр условного прохода 1 1/4" (32 мм), на 2 отвода с наружной резьбой диаметром условного прохода 3/4" (20 мм)	ШТ	Коллектор	ШТ	17.12.25			0,00			0,00		0,00		
Ресурсы из ФСБЦ-2022																	
2.1	ТЦ_20.5.02.10-0011_2.1 Строительные	20.5.0...	Коробка распределительная УК-2П	ШТ			07.12.25			11,82	0,9300		10,99		0,00		
3.1	ТЦ_20.5.02.06-1002_3.1 Строительные	20.5.0...	Коробки распределительные, металлические, размеры 72x35 мм	10 ШТ			07.12.25			2 183,53	0,9300		2 030,68		0,00		
4.1	ТЦ_12.2.08.03-0023_4.1 Строительные	12.2.0...	Цилиндры и полцилиндры теплоизоляционные из минеральной ваты на синтетическом связующем, марка 200, внутренний диаметр 18-57 мм	м3			07.12.25			13 133,33	1,1700		15 366,00		0,00		
Табличный вид Предпросмотр																	
Вставить Заменить Закрыть																	

В разделе "Ресурсы из ФСБЦ-2022" индикатор обозначает, что дата уровня цен не заполнена. Необходимо указать дату уровня цен в параметрах конъюнктурного анализа

Конъюнктурный анализ [справочник проекта:Строительство коттеджа]

Переклассифицировать

Добавить группу

Добавить позицию

Создать копию группы

Удалить

Переименовать группы

Обновить

Импорт из Excel

Экспорт в Excel

Экспорт в ГТЗ

Загрузить документ

Просмотр документа

Письмо заказчика

Параметры

Перейти в КА ТСН-2001

Строительный ресурс				Данные из обосновывающего документа производителя/поставщика						Расчетные данные							
№	Обоснование	Код КСР	Наименование строительного ресурса в смете	Единица измерения строительного ресурса в смете	Полное наименование строительного ресурса	Единица измерения строительного ресурса	Дата цены из прайса / ФГИС (для ФСБЦ-2022)	Текущая отпускная цена за единицу	НДС, %	Текущая отпускная цена за единицу измерения без НДС, руб.	Индекс фактической инфляции / Индекс	Коэффициент пересчета между индексами	Текущая отпускная цена за единицу	Перевозка, %	Перевозка, руб.	ЗСР, %	ЗСР
Конъюнктурный анализ																	
1.1	ТСН 23.04.02.55.552345 6789_02.02.2026_01_1.1 Строительные	23.04...	Коллектор латунный проходной с внутренней резьбой, диаметр условного прохода 1 1/4" (32 мм), на 2 отвода с наружной резьбой диаметром условного прохода 3/4" (20 мм)	ШТ	Коллектор	ШТ	30.12.25	0,00	20,00%	0,00			0,00		0,00		
1.2	ТСН 23.04.02.5 5.5512345678_31 12.2025_01.1.2 Строительные	23.04...	Коллектор латунный проходной с внутренней резьбой, диаметр условного прохода 1 1/4" (32 мм), на 2 отвода с наружной резьбой диаметром условного прохода 3/4" (20 мм)	ШТ	Коллек...	ШТ	31.12.25	0,00	20,00%	0,00			0,00		0,00		
1.3	ТСН 23.04.02.77.772345 6789_12.12.2026_01_1.3 Строительные	23.04...	Коллектор латунный проходной с внутренней резьбой, диаметр условного прохода 1 1/4" (32 мм), на 2 отвода с наружной резьбой диаметром условного прохода 3/4" (20 мм)	ШТ	Коллектор	ШТ	17.12.25	0,00	20,00%	0,00			0,00		0,00		
Ресурсы из ФСБЦ-2022																	
2.1	ТСН 20.5.02. 10-0011_2.1 Строительные	20.5.0...	Коробка распределительная УК-2П	ШТ							11,82	0,9300	10,99		0,00		
3.1	ТСН 20.5.02. 06-1002_3.1 Строительные	20.5.0...	Коробки распределительные, металлические, размеры 72x35 мм	10 ШТ									2 030,68		0,00		
4.1	ТСН 12.2.08. 03-0023_4.1 Строительные	12.2.0...	Цилиндры и полцилиндры теплоизоляционные из минеральной ваты на синтетическом связующем, марка 200, внутренний диаметр 18-57 мм	м3							15 366,00		0,00		

Табличный вид

Предпросмотр

Вставить

Заменить

Закрыть

В том случае, если дата уровня цен, указанная в параметрах конъюнктурного анализа отличается от даты обосновывающего документа, указанной в колонке "Дата цены из прайса", более чем за один месяц, ячейка "Дата цены из прайса" и "Индекс фактической инфляции" будет окрашена в оранжевый цвет

Конъюнктурный анализ [справочник проекта:Новый проект Строительство коттеджа]

Переклассифицировать

Добавить группу

Добавить позицию

Создать копию группы

Удалить

Переименовать группы

Обновить

Импорт из Excel

Экспорт в Excel

Экспорт в ГТЗ

Загрузить документ

Просмотр документа

Письмо заказчика

Параметры

Перейти в КА ТСН-2001

Строительный ресурс				Данные из обосновывающего документа производителя/поставщика						Расчетные данные							
№	Обоснование	Код КСР	Наименование строительного ресурса в смете	Единица измерения строительного ресурса в смете	Полное наименование строительного ресурса	Единица измерения строительного ресурса	Дата цены из прайса / ФГИС (для ФСБЦ-2022)	Текущая отпускная цена за единицу	НДС, %	Текущая отпускная цена за единицу измерения без НДС, руб.	Индекс фактической инфляции / Индекс	Коэффициент пересчета между индексами	Текущая отпускная цена за единицу	Перевозка, %	Перевозка, руб.	ЗСР, %	ЗСР
Конъюнктурный анализ																	
1.1	ТСН 23.04.02.55.552345 6789_02.02.2026_01_1.1 Строительные	23.04...	Коллектор латунный проходной с внутренней резьбой, диаметр условного прохода 1 1/4" (32 мм), на 2 отвода с наружной резьбой диаметром условного прохода 3/4" (20 мм)	ШТ	Коллектор	ШТ	02.02.26	0,00	20,00%	0,00			0,00		0,00		
1.2	ТСН 23.04.02.5 5.5512345678_31 12.2025_01.1.2 Строительные	23.04...	Коллектор латунный проходной с внутренней резьбой, диаметр условного прохода 1 1/4" (32 мм), на 2 отвода с наружной резьбой диаметром условного прохода 3/4" (20 мм)	ШТ	Коллек...	ШТ	31.12.25	0,00	20,00%	0,00			0,00		0,00		
1.3	ТСН 23.04.02.77.772345 6789_02.02.2026_01_1.3 Строительные	23.04...	Коллектор латунный проходной с внутренней резьбой, диаметр условного прохода 1 1/4" (32 мм), на 2 отвода с наружной резьбой диаметром условного прохода 3/4" (20 мм)	ШТ	Коллектор	ШТ	02.02.26	0,00	20,00%	0,00			0,00		0,00		
Ресурсы из ФСБЦ-2022																	
2.1	ТСН 20.5.02. 10-0011_2.1 Строительные	20.5.0...	Коробка распределительная УК-2П	ШТ			07.12.25						10,99		0,00		
3.1	ТСН 20.5.02. 06-1002_3.1 Строительные	20.5.0...	Коробки распределительные, металлические, размеры 72x35 мм	10 ШТ			07.12.25				2 183,53	0,9300	2 030,68		0,00		
4.1	ТСН 12.2.08. 03-0023_4.1 Строительные	12.2.0...	Цилиндры и полцилиндры теплоизоляционные из минеральной ваты на синтетическом связующем, марка 200, внутренний диаметр 18-57 мм	м3			07.12.25				13 133,33	1,1700	15 366,00		0,00		

Табличный вид

Предпросмотр

Вставить

Заменить

Закрыть

Необходимо внести индекс фактической инфляции.

Индикация отображается так же в панели "Конъюнктурный анализ" в открытой смете

Смета

Работа

Информация

Справочники

Настройки

Отключить

Окно

Помощь

Структурные справочники

Копировать в память

Открыть

Печать

Вывод

Вывод

Вывод

Вывод

Вывод

Вывод

Вывод

Вывод

Вывод

Вывод

Вывод

Вывод

Вывод

Вывод

Вывод

Вывод

Вывод

Вывод

Вывод

Вывод

Вывод

Вывод

Вывод

Вывод

Вывод

Вывод

Вывод

Вывод

Вывод

Вывод

Вывод

Вывод

Вывод

Вывод

Вывод

Вывод

Вывод

Вывод

Вывод

Вывод

Вывод

Вывод

Вывод

Вывод

Вывод

Вывод

Вывод

Вывод

Вывод

Вывод

Вывод

Вывод

Вывод

Вывод

Вывод

Вывод

Вывод

Вывод

Вывод

Вывод

Вывод

Вывод

Вывод

Вывод

Вывод

Вывод

Вывод

Вывод

Вывод

Вывод

Вывод

Вывод

Вывод

Вывод

Вывод

Вывод

Вывод

Вывод

Вывод

Вывод

Вывод

Вывод

Вывод

Вывод

Вывод

Вывод

Вывод

Вывод

Вывод

Вывод

Вывод

Вывод

Вывод

Вывод

Вывод

Вывод

Вывод

Вывод

Вывод

Вывод

Вывод

Вывод

Вывод

Вывод

Вывод

Вывод

Вывод

Вывод

Вывод

Вывод

Вывод

Вывод

Вывод

Вывод

Вывод

Вывод

Вывод

Вывод

Вывод

Вывод

Вывод

Вывод

Вывод

Вывод

Вывод

Вывод

Вывод

Вывод

Вывод

Вывод

Вывод

Вывод

Вывод

Вывод

Вывод

Вывод

Вывод

Вывод

Вывод

Вывод

Вывод

Вывод

Вывод

Вывод

Вывод

Вывод

Вывод

Вывод

Вывод

Вывод

Вывод

Вывод

Вывод

Вывод

Вывод

Вывод

Вывод

Вывод

Вывод

Вывод

Вывод

Вывод

Вывод

Вывод

Вывод

Вывод

Вывод

Вывод

Вывод

Вывод

Вывод

Вывод

Вывод

Вывод

Вывод

Вывод

Вывод

Вывод

Вывод

Вывод

Вывод

Вывод

Вывод

Вывод

Вывод

Вывод

Вывод

Вывод

Вывод

Вывод

Вывод

Вывод

Вывод

Вывод

Вывод

Вывод

Вывод

Вывод

Вывод

Вывод

Вывод

Вывод

Вывод

Вывод

Вывод

Вывод

Вывод

Вывод

Вывод

Вывод

Вывод

Вывод

Вывод

Вывод

Вывод

Вывод

Вывод

Вывод

Вывод

Вывод

Вывод

Вывод

Вывод

Вывод

Вывод

Вывод

Вывод

Вывод

Вывод

Вывод

Вывод

Вывод

Вывод

Вывод

Вывод

Вывод

Вывод

Вывод

Вывод

Вывод

Вывод

Вывод

Вывод

Вывод

Вывод

Вывод

Вывод

Вывод

Вывод

Вывод

Вывод

Вывод

Вывод

Вывод

Вывод

Вывод

Вывод

Вывод

Вывод

Вывод

Вывод

Вывод

Вывод

Вывод

Вывод

Вывод

Вывод

Вывод

Вывод

Вывод

Вывод

Вывод

Вывод

Вывод

Вывод

Вывод

Вывод

Вывод

Вывод

Вывод

Вывод

Вывод

Вывод

Вывод

Вывод

Вывод

Вывод

Вывод

Вывод

Вывод

Вывод

Вывод

Вывод

Вывод

Вывод

Вывод

Вывод

Вывод

Вывод

Вывод

Вывод

Вывод

Вывод

Вывод

Вывод

Вывод

Вывод

Вывод

Вывод

Вывод

Вывод

Вывод

Вывод

Вывод

Вывод

Вывод

Вывод

Вывод

Вывод

Вывод

Вывод

Вывод

Вывод

Вывод

Вывод

Вывод

Вывод

Вывод

Вывод

Вывод

Вывод

Вывод

Вывод

Вывод

Вывод

Вывод

Вывод

Вывод

Вывод

Вывод

Вывод

Вывод

Вывод

Вывод

Вывод

Вывод

Вывод

Вывод

Вывод

Вывод

Вывод

Вывод

Вывод

Вывод

Вывод

Вывод

Вывод

Вывод

Вывод

Вывод

Вывод

Вывод

Вывод

Вывод

Вывод

Вывод

Вывод

Вывод

Вывод

Вывод

Вывод

Вывод

Вывод

Вывод

Вывод

Вывод

Вывод

Вывод

Вывод

Вывод

Вывод

Вывод

Вывод

Вывод

Вывод

Вывод

Вывод

Вывод

Вывод

Вывод

Вывод

Вывод

Вывод

Вывод

Вывод

Вывод

Вывод

Вывод

Вывод

Вывод

Вывод

Вывод

Вывод

Вывод

Вывод

Вывод

Вывод

Вывод

Вывод

Вывод

Вывод

Вывод

Вывод

Вывод

Вывод

Вывод

Вывод

Вывод

Вывод

Вывод

Вывод

Вывод

Вывод

Вывод

Вывод

Вывод

Вывод

Вывод

Вывод

Вывод

Вывод

Вывод

Вывод

Вывод

Вывод

Вывод

Вывод

Вывод

Вывод

Вывод

Вывод

Вывод

Вывод

Вывод

Вывод

Вывод

Вывод

Вывод

Вывод

Вывод

Вывод

Вывод

Вывод

Вывод

Вывод

Вывод

Вывод

Вывод

Вывод

Вывод

Вывод

Вывод

Вывод

Вывод

Вывод

Вывод

Вывод

Вывод

Вывод

Вывод

Вывод

Вывод

Вывод

Вывод

Вывод

Вывод

Вывод

Вывод

Вывод

Вывод

Вывод

Вывод

Вывод

Вывод

Вывод

Вывод

Вывод

Вывод

Вывод

Вывод

Вывод

Вывод

Вывод

Вывод

Вывод

Вывод

Вывод

Вывод

Вывод

Вывод

Вывод

Вывод

Вывод

Вывод

Вывод

Вывод

Вывод

Вывод

Вывод

Вывод

Вывод

Вывод

Вывод

Вывод

Вывод

Вывод

Вывод

Вывод

Вывод

Вывод

Вывод

Вывод

Вывод

Вывод

Вывод

Вывод

Вывод

Вывод

Вывод

Вывод

Вывод

Вывод

Вывод

Вывод

Вывод

Вывод

Вывод

Вывод

Вывод

Вывод

Вывод

Вывод

Вывод

Вывод

Вывод

Вывод

Вывод

Вывод

Вывод

Вывод

Вывод

Вывод

Вывод

Вывод

Вывод

Вывод

Вывод

Вывод

Вывод

Вывод

Вывод

Вывод

Вывод

Вывод

Вывод

Вывод

Вывод

Вывод

Вывод

Вывод

Вывод

Вывод

Вывод

Вывод

Вывод

Вывод

Вывод

Вывод

Вывод

Вывод

Вывод

Вывод

Вывод

Вывод

Вывод

Вывод

Вывод

Вывод

Вывод

Вывод

Вывод

Вывод

Вывод

Вывод

Вывод

Вывод

Вывод

Вывод

Вывод

Вывод

Вывод

Вывод

Вывод

Вывод

Вывод

Вывод

Вывод

Вывод

Вывод

Вывод

Вывод

Вывод

Вывод

Вывод

Вывод

Вывод

Вывод

Вывод

Вывод

Вывод

Вывод

Вывод

Вывод

Вывод

Вывод

Вывод

Вывод

Вывод

Вывод

Вывод

Вывод

Вывод

Вывод

Вывод

Вывод

Вывод

Вывод

Вывод

Вывод

Вывод

Вывод

Вывод

Вывод

Вывод

Вывод

Вывод

Вывод

Вывод

Вывод

Вывод

Вывод

Вывод

Вывод

Вывод

Вывод

Вывод

Вывод

Вывод

Вывод

Вывод

Вывод

Вывод

Вывод

Вывод

Вывод

Вывод

Вывод

Вывод

Вывод

Вывод

Вывод

Вывод

Вывод

Вывод

Вывод

Вывод

Вывод

Вывод

Вывод

Вывод

Вывод

Вывод

Вывод

Вывод

Вывод

Вывод

Вывод

Вывод

Вывод

Вывод

Вывод

Вывод

Вывод

Вывод

Вывод

Вывод

Вывод

Вывод

Вывод

Вывод

Вывод

Вывод

Вывод

Вывод

Вывод

Вывод

Вывод

Вывод

Вывод

Вывод

Вывод

Вывод

Вывод

Вывод

Вывод

Вывод

Вывод

Вывод

Вывод

Вывод

Вывод

Вывод

Вывод

Вывод

Вывод

Вывод

Вывод

Вывод

Вывод

Вывод

Вывод

Вывод

Вывод

Вывод

Вывод

Вывод

Вывод

Вывод

Вывод

Вывод

Вывод

Вывод

Вывод

Вывод

Вывод

Вывод

Вывод

Вывод

Вывод

Вывод

Вывод

Вывод

Вывод

Вывод

Вывод

Вывод

Вывод

Вывод

Вывод

Вывод

Вывод

Вывод

Вывод

Вывод

Вывод

Вывод

Вывод

Вывод

Вывод

Вывод

Вывод

Вывод

Вывод

Вывод

Вывод

Вывод

Вывод

Вывод

Вывод

Вывод

Вывод

Вывод

Вывод

Вывод

Вывод

Вывод

Вывод

Вывод

Вывод

Вывод

Вывод

Вывод

Вывод

Вывод

Вывод

Вывод

Вывод

Вывод

Вывод

Вывод

Вывод

Вывод

Вывод

Вывод

Вывод

Вывод

Вывод

Вывод

Вывод

Вывод

Вывод

Вывод

Вывод

Вывод

Вывод

Вывод

Вывод

Вывод

Вывод

Вывод

Вывод

Вывод

Вывод

Вывод

Вывод

Вывод

Вывод

Вывод

Вывод

Вывод

Вывод

Вывод

Вывод

Вывод

Вывод

Вывод

Вывод

Вывод

Вывод

Вывод

Вывод

Вывод

Вывод

Вывод

Вывод

Вывод

Вывод

Вывод

Вывод

Вывод

Вывод

Вывод

Вывод

Вывод

Вывод

Вывод

Вывод

Вывод

Вывод

Вывод

Вывод

Вывод

Вывод

Вывод

Вывод

Вывод

Вывод

Вывод

Вывод

Вывод

Вывод

Вывод

Вывод

Вывод

Вывод

Вывод

Вывод

Вывод

Вывод

Вывод

Вывод

Вывод

Вывод

Вывод

Вывод

Вывод

Вывод

Вывод

Вывод

Вывод

Вывод

Вывод

Вывод

Вывод

Вывод

Вывод

Вывод

Вывод

Вывод

Вывод

Вывод

Вывод

Вывод

Вывод

Вывод

Вывод

Вывод

Вывод

Вывод

Вывод

Вывод

Вывод

Вывод

Вывод

Вывод

Вывод

Вывод

Вывод

Вывод

Вывод

Вывод

Вывод

Вывод

Вывод

Вывод

Вывод

Вывод

Вывод

Вывод

Вывод

Вывод

Вывод

Вывод

Вывод

Вывод

Вывод

Вывод

Вывод

Вывод

Вывод

Вывод

Вывод

Вывод

Вывод

Вывод

Вывод

Вывод

Вывод

Вывод

Вывод

Вывод

Вывод

Вывод

Вывод

Вывод

Вывод

Вывод

Вывод

Вывод

Вывод

Вывод

Вывод

Вывод

Вывод

Вывод

Вывод

Вывод

Вывод

Вывод

Вывод

Вывод

Вывод

Вывод

Вывод

Вывод

Вывод

Вывод

Вывод

Вывод

Вывод

Вывод

Вывод

Вывод

Вывод

Вывод

Вывод

Вывод

Выв

Коэффициент пересчета между единицами измерения

Если единица измерения в обосновывающем документе производителя/поставщика отличается от единицы измерения сметной строки, то введите Коэффициент пересчета между единицами измерения в прайсе и смете между Текущей отпускной ценой за единицу измерения без НДС, руб. и Текущей отпускной ценой за единицу измерения в смете без НДС, руб. в соответствующей колонке. Ввод коэффициента производится начиная с математического действия

Конъюнктурный анализ [справочник проекта: 256-02-2025. Здание спортивного комплекса]														
Переключиться Добавить группу Добавить позицию Создать копию группы Удалить Перенумеровать группы Обновить Импорт из Excel Экспорт в Excel Экспорт в ГТЗ Загрузить документ Просмотр документа Письмо заказчика Параметры														
Перейти в КА ТСН-2001														
Данные из обосновывающего документа производителя/поставщика										Расчетные данные				
Полное наименование строительного ресурса, затрат	Единица измерения строительного ресурса, затрат	Дата цены из прайса / ФГИС ЦС (для ФССН 2022)	Текущая отпускная цена за единицу измерения с НДС, руб.	НДС, %	Текущая отпускная цена за единицу измерения без НДС, руб.	Индекс фактический интэрпол / Индекс по ГОСР	Коэффициент пересчета между единицами измерения в прайсе и смете	Текущая отпускная цена за единицу измерения в смете без НДС, руб.	Перевозка, %	Перевозка, руб.				
Кирпич	ШТ	22.10.2025	0.00	20.00%	0.00			0.00		0.00				
			0.00	20.00%	0.00			0.00		0.00				
			0.00	20.00%	0.00			0.00		0.00				

Правила ввода коэффициента пересчета.

Ввод коэффициента пересчета производится со знаком математического действия: умножение - деление - сумма - вычитание - Допустимо использование формул.

Пример: 10 кг -> /10 -> кг

Вставить

Закрыть

Закрыть

Результатом пересчета является Текущая отпускная цена за единицу измерения в смете без НДС, руб.

Конъюнктурный анализ [справочник проекта: 256-02-2025. Здание спортивного комплекса]

Переклассифицировать

➕

Добавить группу

➕

Добавить позицию

📄

Создать копию группы

✖

Удалить

🔄

Переименовать группы

🔄

Обновить

📄

Импортировать из Excel

📄

Экспортировать в Excel

📄

Экспортировать в ГТЗ

📄

Загрузить документ

📄

Просмотр документа

✉

Письмо заказчику

⚙

Параметры

📄

Перейти в КА ТСН-2001

Данные из обосновывающего документа производителя/поставщика															Расчетные данные	
Наименование строительного ресурса в смете	Единица измерения строительного ресурса в смете	Полное наименование строительного ресурса, затрат	Единица измерения строительного ресурса, затрат	Дата цены из прайса / ФГИС ЦС (для ФСБЦ 2022) руб.	Текущая отпускная цена за единицу измерения с НДС, руб.	НДС, %	Текущая отпускная цена за единицу измерения без НДС, руб.	Индекс фактической инфляции / Индекс по ГОСР	Коэффициент пересчета между единицами измерения в прайсе и смете	Текущая отпускная цена за единицу измерения в смете без НДС, руб.	Перевозка, %	Перевозка, руб.				
Кирпич	ШТ	Кирпич	шт	22.10.2025	256,00	20,00%	213,33	25		5 333,29						
Кирпич	ШТ				0,00	20,00%	0,00			0,00						
Кирпич	ШТ				0,00	20,00%	0,00			0,00						

<

Табличный вид

Пропросмотр

>

Вставить

Заменить

Закрыть

Обратите внимание. Если в ячейке коэффициента введена формула, то сначала вычисляется коэффициент по формуле, а затем значение коэффициента применяется к Текущей отпускной цене за единицу измерения без НДС, руб.

Тип работ

По умолчанию, добавляемым в конъюнктурный анализ материалам, машинам и услугам, присваивается тип работ "Строительные". Для изменения нажмите правой кнопкой мыши на строке и выберите "Выбрать тип работ" - "Строительные (сочетание клавиш <Ctrl+Q>)" или "Монтажные (сочетание клавиш <Ctrl+W>)"

Конъюнктурный анализ [справочник проекта: 02-23-26, Капитальный ремонт инженерных сооружений (подпорная стена, маршевый спуск на склоне, пандус для маломобильных групп, лоток водосточный) по адресу Москва,]

Переклассифицировать

Добавить группу

Добавить позицию

Создать копию группы

Удалить

Переименовать группы

Обновить

Импортировать из Excel

Экспортировать в Excel

Экспортировать в ГТЗ

Загрузить документ

Просмотр документа

Письмо заказчику

Параметры

Перейти в КА ТСН-2001

Строительный ресурс				Данные из обосновывающего документа производителя/поставщика											
№	Обоснование	Код КСР	Наименование строительного ресурса в смете	Единица измерения строительного ресурса в смете	Полное наименование строительного ресурса, затрат	Единица измерения строительного ресурса, затрат	Дата цены из прайса / ФГИС ЦС (для ФСБЦ 2022)	Текущая отпускная цена за единицу измерения с НДС, руб.	НДС, %	Текущая отпускная цена за единицу измерения без НДС, руб.	Индекс фактической инфляции / Индекс по ГОСР	Коэффициент пересчета между единицами измерения	Текущая отпускная цена за единицу измерения в смете без НДС, руб.	Перевозка, %	Перевозка, руб.
Конъюнктурный анализ															
Ресурсы из ФСБЦ 2022															
2.1	ТЦ, 01.01.04.1024_2.1 Строительные	01.1.01.04.10...	Листы армирующие, профиль 40/150, В-образные, окрашенные, толщина 5,2 мм	м2			31.12.2025	198,16					198,16		

Выбор типа работ

Строительный Ctrl+Q

Монтажный Ctrl+W

Табличный вид Пропросмотр

Закрыть

При изменении типа работ на одной из строк группы, изменения будут распространены на все строки группы.

Индикатор типа работ отображается в колонке "Обоснование"

Компьютерный анализ [сравочник проекта: 02-23-26. Капитальный ремонт инженерных сооружений (подпорная стенка, маршевый спуск на склоне, пандус для маломобильных групп, лоток водосточный) по адресу Москва.]														
Переключиться + Добавить группу + Добавить позицию Создать копию группы Удалить Переименовать группы Обновить Импортировать из Excel Экспорт в Excel Экспорт в ГТЗ Загрузить документ Просмотр документа Письмо заказчику Параметры														
Перейти в КА ТСН-2001														
Строительный ресурс														
Данные из обосновывающего документа производителя/поставщика														
№	Обоснование	Код КСР	Наименование строительного ресурса в смете	Единица измерения строительного ресурса в смете	Полное наименование строительного ресурса, затрат	Единица измерения строительного ресурса	Дата цены из прайса / ФГИС ЦС (для ФССБ-2022)	Текущая отпускная цена за единицу	НДС, %	Текущая отпускная цена за единицу измерения без НДС, руб.	Индекс фактической инфляции / Индекс по ГОСР	Коэффициент пересчета между единицами	Текущая отпускная цена за единицу измерения в смете без НДС, руб.	Перевоска, %
Компьютерный анализ														
2.1	ТЦ_01.00.00.00.77.77234 56789_24.12.2025_01_2.1 Строительные	01.00.00.00	Кирпич одинарный 1НФ 250*120*65 ШТ нем М 120-170	ШТ	Кирпич одинарный 1НФ 250*120*65 нем М 120-170	ШТ	24.12.2025	95,00	20,00%	79,17			79,17	
2.2	ТЦ_01.01.00.00.00.77.772345678_25.12.2025_01_2.2 Строительные	01.00.00.00	Кирпич одинарный 1НФ 250*120*65 нем М 120-170	ШТ	Кирпич одинарный 1НФ 250*120*65 нем М 120-170	ШТ	25.12.2025	87,00	20,00%	72,50			72,50	
2.3	ТЦ_01.00.00.00.77.77345 67891_23.12.2025_01_2.3 Строительные	01.00.00.00	Кирпич одинарный 1НФ 250*120*65 ШТ нем М 120-170	ШТ	Кирпич одинарный 1НФ 250*120*65 нем М 120-170	ШТ	23.12.2025	98,00	20,00%	81,67			81,67	
3.1	ТЦ_01.5.00.00.77.7712345678_10.12.2025_01_3.1 Монтажные	01.5.00.00					10.12.2025	0,00	20,00%	0,00			0,00	
3.2	ТЦ_01.5.00.00.77.772345 67891_30.12.2025_01_3.2 Монтажные	01.5.00.00					30.12.2025	0,00	20,00%	0,00			0,00	
3.3	ТЦ_01.5.00.00.50.501234 56789_26.12.2025_01_3.3 Монтажные	01.5.00.00					26.12.2025	0,00	20,00%	0,00			0,00	
4.1	ТЦ_Код региона, (ИИ НН поставщик), (Дата обоснования)_4.1 Прочие							0,00	20,00%	0,00			0,00	
4.2	ТЦ_Код региона, (ИИ НН поставщик), (Дата обоснования)_4.2 Прочие							0,00	20,00%	0,00			0,00	
4.3	ТЦ_Код региона, (ИИ НН поставщик), (Дата обоснования)_4.3 Прочие							0,00	20,00%	0,00			0,00	
Ресурсы из ФССБ-2022														

Табличный вид Предпросмотр

Закрыть

Тип строки

Для строк работ и услуг есть возможность изменить тип строки. Для этого выберите строку, нажмите правой кнопкой мыши - "Выбрать тип строки" - "Работа (прочие)" или "Услуга"

Компьютерный анализ [сравочник проекта: 02-23-26. Капитальный ремонт инженерных сооружений (подпорная стенка, маршевый спуск на склоне, пандус для маломобильных групп, лоток водосточный) по адресу Москва.]

Переключиться

Добавить группу

Добавить позицию

Создать копию группы

Удалить

Переименовать группы

Обновить

Импортир из Excel

Экспорт в Excel

Экспорт в ГТЗ

Загрузить документ

Просмотр документа

Письмо заказчика

Параметры

Перейти в КА ТСН-2001

Строительный ресурс

Данные из обосновывающего документа производителя/поставщика

№	Обоснование	Код КСР	Наименование строительного ресурса в смете	Единица измерения строительного ресурса в смете	Полное наименование строительного ресурса, затрат	Единица измерения строительного ресурса	Дата цены из прайса / ФГИС ЦС (для ФССБ-2022)	Текущая отпускная цена за единицу	НДС, %	Текущая отпускная цена за единицу измерения без НДС, руб.	Индекс фактической инфляции / Индекс по ГОСР	Коэффициент пересчета между единицами	Текущая отпускная цена за единицу измерения в смете без НДС, руб.	Перевоска, %
Компьютерный анализ														
2.1	ТЦ_01.00.00.00.77.77234 56789_24.12.2025_01_2.1 Строительные	01.00.00.00	Кирпич одинарный 1НФ 250*120*65 ШТ нем М 120-170	ШТ	Кирпич одинарный 1НФ 250*120*65 нем М 120-170	ШТ	24.12.2025	95,00	20,00%	79,17			79,17	
2.2	ТЦ_01.00.00.00.77.772345678_25.12.2025_01_2.2 Строительные	01.00.00.00	Кирпич одинарный 1НФ 250*120*65 нем М 120-170	ШТ	Кирпич одинарный 1НФ 250*120*65 нем М 120-170	ШТ	25.12.2025	87,00	20,00%	72,50			72,50	
2.3	ТЦ_01.00.00.00.77.77345 67891_23.12.2025_01_2.3 Строительные	01.00.00.00	Кирпич одинарный 1НФ 250*120*65 ШТ нем М 120-170	ШТ	Кирпич одинарный 1НФ 250*120*65 нем М 120-170	ШТ	23.12.2025	98,00	20,00%	81,67			81,67	
3.1	ТЦ_Код региона, (ИИ НН поставщик), (Дата обоснования)_3.1 Прочие							0,00	20,00%	0,00			0,00	
3.2	ТЦ_Код региона, (ИИ НН поставщик), (Дата обоснования)_3.2 Прочие							0,00	20,00%	0,00			0,00	
3.3	ТЦ_Код региона, (ИИ НН поставщик), (Дата обоснования)_3.3 Прочие							0,00	20,00%	0,00			0,00	
Ресурсы из ФССБ-2022														
2.1	ТЦ_01.1.01.04-1024_2.1 Строительные	01.1.01.04-10	Листы изополикарбоната, 8-волновой, толщина 5,2				31.12.2025			198,16			198,16	

Поиск

Добавить группу

Добавить позицию

Удалить

Редизайнировать значения во всех выделенных позициях Ctrl+F2

Выборать тип строки

Выборать тип работ

Переименовать группы

Создать копию группы

Скопировать группы в общий справочник

Использовать этого поставщика для назначения в смету

Показывать цены в валюте

Показывать дополнительные затраты

Показывать дополнительную информацию

Применить индекс ФНЛ

Назначить индексы и ВЦ на раздел ФССБ

Импортир из Excel

Экспорт в Excel

Загрузить обосновывающий документ

Просмотр обосновывающего документа

Письмо заказчика

Параметры

Табличный вид

Предпросмотр

Закрыть

При изменении на одной строке, изменения распространяться на все строки группы.

Изменить тип строки можно также через окно "Обоснование/шифр строительного ресурса", которое открывается нажатием на многоточие в колонке обоснование

Компьютерный анализ [справочник проекта: 02-23-26. Капитальный ремонт инженерных сооружений (подпорная стена, маршевый спуск на склоне, пандус для маломобильных групп, лоток водосточный) по адресу Москва.]

ПереклассифицироватьДобавить группуДобавить позициюСоздать копию группыУдалитьПеренумеровать группыОбновитьИмпорт из ExcelЭкспорт в ExcelЭкспорт в ГТЗЗагрузить документПросмотр документаПисьмо заказчикуПараметры

Перейти в КА ТСН-2001

Строительный ресурс				Данные из обосновывающего документа производителя/поставщика										
№	Обоснование	Код КСР	Наименование строительного ресурса в смете	Единица измерения строительного ресурса в смете	Полное наименование строительного ресурса, затрат	Единица измерения строительного ресурса	Дата цены из прайса / ФГИС ЦС (для ФСБЦ-2022)	Текущая отпускная цена за единицу	НДС, %	Текущая отпускная цена за единицу измерения без НДС, руб.	Индекс фактической инфляции / Индекс по ГОСР	Коэффициент пересчета единиц измерения	Текущая отпускная цена за единицу измерения в смете без НДС, руб.	Перевоска, %
Компьютерный анализ														
2.1	ТЦ_01.00.00.00.77.77234.56789_24.12.2025_01_21 Строительные	01.00.00.00	Кирпич одинарный ТНФ 250*120*65 ШТ	шт	Кирпич одинарный ТНФ 250*120*65 ШТ	шт	24.12.2025	95,00	20,00%	79,17			79,17	
2.2	ТЦ_01.00.00.00.77.772345678_25.12.2025_01_2.2 Строительные	01.00.00.00	Кирпич одинарный ТНФ 250*120*65 нем М 120-170		Обоснование / шифр строительного ресурса					72,50			72,50	
2.3	ТЦ_01.00.00.00.77.77345.67891_23.12.2025_01_2.3 Строительные	01.00.00.00	Кирпич одинарный ТНФ 250*120*65 нем М 120-170		1. Тип строки					81,67			81,67	
3.1	ТЦ_Код региона_ИИ НН поставщика_Дата обоснования_3.1 Прочие				2. Код объекта РФ производителя/поставщика					0,00			0,00	
3.2	ТЦ_Код региона_ИИ НН поставщика_Дата обоснования_3.2 Прочие				3. ИИН производителя (поставщика)					0,00			0,00	
3.3	ТЦ_Код региона_ИИ НН поставщика_Дата обоснования_3.3 Прочие				4. Дата обосновывающего документа (прайс-листа)					0,00			0,00	
Ресурсы из ФСБЦ-2022														
2.1	ТЦ_01.1.01.04-1024_2.1 Строительные	01.1.01.04-10	Листы армирующие полимерные, профиль 40/9-волновые, окрашенные толщина 5,2 мм		5. Мет в отпускной цене затрат на перевозку					190,16			190,16	

1. Тип строки

Выборить на справочника

Работа (прочие)

Работа (прочие)

Материал

2. Код объекта РФ производителя/поставщика

0 Не выбран

определить автоматически по ИИН

3. ИИН производителя (поставщика)

Некорректный ИИН

Поставщик...

4. Дата обосновывающего документа (прайс-листа)

5. Мет в отпускной цене затрат на перевозку

01 - с учетом затрат на перевозку до приемного склада

01.1 - с учетом затрат на перевозку до проектной точки по маршруту перевозки

02 - без учета затрат на перевозку

Результат для поля Обоснование

ТЦ_Код региона_ИИН поставщика_Дата обоснования_3.1

OKОтмена

Чтобы изменить тип строк сразу нескольких групп, выделите группы строк, удерживая клавишу **<Ctrl>**, нажмите правой кнопкой мыши и выберите "Выбрать тип строки".

Дополнительные затраты

Для внесения дополнительных затрат, предусмотренных пунктами 88, 117,119 Методики 421пр в ред. 55/пр. и 30/пр., необходимо выбрать в контекстном меню пункт "Показывать дополнительные затраты".

Компьютерный анализ [справочник проекта: 02-23-26. Капитальный ремонт инженерных сооружений (подпорная стена, маршевый спуск на склоне, пандус для маломобильных групп, лоток водосточный) по адресу Москва.]

ПереклассифицироватьДобавить группуДобавить позициюСоздать копию группыУдалитьПеренумеровать группыОбновитьИмпорт из ExcelЭкспорт в ExcelЭкспорт в ГТЗЗагрузить документПросмотр документаПисьмо заказчикуПараметры

Перейти в КА ТСН-2001

Строительный ресурс				Данные из обосновывающего документа производителя/поставщика										
№	Обоснование	Код КСР	Наименование строительного ресурса в смете	Единица измерения строительного ресурса в смете	Полное наименование строительного ресурса, затрат	Единица измерения строительного ресурса	Дата цены из прайса / ФГИС ЦС (для ФСБЦ-2022)	Текущая отпускная цена за единицу	НДС, %	Текущая отпускная цена за единицу измерения без НДС, руб.	Индекс фактической инфляции / Индекс по ГОСР	Коэффициент пересчета единиц измерения	Текущая отпускная цена за единицу измерения в смете без НДС, руб.	Перевоска, %
Компьютерный анализ														
1.1	ТЦ_01.00.00.00.77.77234.56789_24.12.2025_01_1.1 Строительные	01.00.00.00	Кирпич одинарный ТНФ 250*120*65 ШТ	шт	Кирпич одинарный ТНФ 250*120*65 ШТ	шт	24.12.2025	95,00	20,00%	79,17			79,17	
1.2	ТЦ_01.00.00.00.77.772345678_25.12.2025_01_1.2 Строительные	01.00.00.00	Кирпич одинарный ТНФ 250*120*65 нем М 120-170		Поиск			80,25	20,00%	72,50			72,50	
1.3	ТЦ_01.00.00.00.77.77345.67891_23.12.2025_01_1.3 Строительные	01.00.00.00	Кирпич одинарный ТНФ 250*120*65 нем М 120-170		Добавить группу			25	20,00%	81,67			81,67	
Ресурсы из ФСБЦ-2022														

Работать со значениями во всех выделенных позициях

Выборить тип строки

Выборить тип работ

Перенумеровать группы

Создать копию группы

Скопировать группы в общий справочник

Использовать этого поставщика для назначения в смету

Показывать цены в валюте

Показывать дополнительные затраты

Показывать дополнительную информацию

Применить индекс ФИ...

Назначить индексы и ВЦ на раздел ФСБЦ

Импорт из Excel

Экспорт в Excel

Загрузить обосновывающий документ

Просмотр обосновывающего документа

Письмо заказчику

Параметры

Откроется окно дополнительных затрат

Компьютерный анализ [справочник проекта: 02-23-26. Капитальный ремонт инженерных сооружений (подпорная стенка, маршевый спуск на склоне, пандус для маломобильных групп, лоток водосточный) по адресу Москва.]

Перейти в КА ТСН-2001

Пересчитать Добавить группу Добавить позицию Создать копию группы Удалить Перенумеровать группы Обновить Импорт из Excel Экспорт в Excel Экспорт в ГТЗ Загрузить документ Просмотр документа Письмо заказчику Параметры

Строительный ресурс					Данные из обосновывающего документа производителя/поставщика					Дополнительные затраты, предусмотренные пунктами 88, 117, 119 Методики		
№	Обоснование	Код КСР	Наименование строительного ресурса в смете	Единица измерения строительного ресурса в смете	Полное наименование строительного ресурса, затрат	Единица измерения строительного ресурса	Дата цены из прайса / ФГИС ЦС (для ФСС (2022)	Текущая отпускная цена за единицу	НДС, %	Текущая отпускная цена за единицу руб.	Вкл.	Наименование затрат
Компьютерный анализ												
2.1	ТЦ_01.00.00.00.77.77234.56789_24.12.2025_01_2.1 Строительные	01.00.00.00	Кирпич одинарный 1НФ 250*120*65 мм М 120-170	шт	Кирпич одинарный 1НФ 250*120*65 мм М 120-170	шт	24.12.2025	95,00	20,00%		<input type="checkbox"/>	Тара, упаковка, ревизия (пункт 88 Методики)
2.2	ТЦ_01.00.00.00.77.772345678_25.12.2025_01_2.2 Строительные	01.00.00.00	Кирпич одинарный 1НФ 250*120*65 мм М 120-170	шт	Кирпич одинарный 1НФ 250*120*65 мм М 120-170	шт	25.12.2025	87,00	20,00%		<input type="checkbox"/>	Стоимость комплекта запасных частей (пункт 88 Методики)
2.3	ТЦ_01.00.00.00.77.77345.67891_23.12.2025_01_2.3 Строительные	01.00.00.00	Кирпич одинарный 1НФ 250*120*65 мм М 120-170	шт	Кирпич одинарный 1НФ 250*120*65 мм М 120-170	шт	23.12.2025	98,00	20,00%		<input type="checkbox"/>	Расходы на оплату пошлин (пункт 88 Методики)

Компьютерный анализ [справочник проекта: 02-23-26. Капитальный ремонт инженерных сооружений (подпорная стена, маршевый спуск на склоне, пандус для маломобильных групп, лоток водосточный) по адресу Москва.]

ПереклюczyćДобавить группуДобавить позициюСоздать копию группыУдалитьПеренумеровать группыОбновитьИмпорт из ExcelЭкспорт в ExcelЭкспорт в ГТЗЗагрузить документПросмотр документаПисьмо заказчикуПараметры

Перейти в КА ТСН-2001

Строительный ресурс				Данные из обновляемого документа-производителя/поставщика					Дополнительные затраты, предусмотренные пунктами 88, 117, 119 Методики		
№	Обоснование	Код КСР	Наименование строительного ресурса в смете	Единица измерения строительного ресурса в смете	Полное наименование строительного ресурса, затрат	Единица измерения строительного ресурса	Дата цены из справочника / ФГИС ЦС (для ФССН-2002)	Текущая отпускная цена за единицу	НДС, %	Текущая отпускная цена за единицу измерения	Вкл. %
Компьютерный анализ											
I	1.1. 01.00.00.00.77.77234 56789, 24.12.2025, 01_2.1 Строительные	01.00.00.00	Кирпич одинарный 1НФ 250*120*65 мм М 120-170	шт	Кирпич одинарный 1НФ 250*120*65 мм М 120-170	шт	24.12.2025	95,00	20,00%	114,00	15,83
2.2	2.1. 01.00.00.00.77.77234 56789, 24.12.2025, 01_2.2 Строительные	01.00.00.00	Кирпич одинарный 1НФ 250*120*65 мм М 120-170	шт	Кирпич одинарный 1НФ 250*120*65 мм М 120-170	шт	25.12.2025	87,00	20,00%	104,40	13,83
2.3	2.1. 01.00.00.00.77.77345 67891, 23.12.2025, 01_2.3 Строительные	01.00.00.00	Кирпич одинарный 1НФ 250*120*65 мм М 120-170	шт	Кирпич одинарный 1НФ 250*120*65 мм М 120-170	шт	23.12.2025	98,00	20,00%	117,60	19,83

1 вкл.

15,83 руб.

Закреть

Сумма всех дополнительных затрат будет внесена в соответствующую колонку справочника (данные используются для примера)

Компьютерный анализ [справочник проекта: 02-23-26. Капитальный ремонт инженерных сооружений (подпорная стена, маршевый спуск на склоне, пандус для маломобильных групп, лоток водосточный) по адресу Москва.]

ПереклюczyćДобавить группуДобавить позициюСоздать копию группыУдалитьПеренумеровать группыОбновитьИмпорт из ExcelЭкспорт в ExcelЭкспорт в ГТЗЗагрузить документПросмотр документаПисьмо заказчикуПараметры

Перейти в КА ТСН-2001

Расчетные данные				Дополнительные затраты, предусмотренные пунктами 88, 117, 119 Методики				
Индикс фактического инвентаря / Индекс по ГОСР	Коэффициент пересчета между единицами	Текущая отпускная цена за единицу измерения в смете без НДС, руб.	Перевоска, %	Перевоска, руб.	ЗСР, %	ЗСР, руб.	Сумма дополнительных затрат	Сметная цена без НДС, руб. за единицу измерения
I		79,17	0,00	0,00		0,00	15,83	95,00 000 Поставщик: 1
		72,50	0,00	0,00		0,00	0,00	72,50 000 Поставщик:
		81,67	0,00	0,00		0,00	0,00	81,67 000 Поставщик:2

1 вкл.

15,83 руб.

Закреть

Колонка "Сметная цена без НДС, руб. за единицу измерения" рассчитывается автоматически с учётом данных по затратам на перевозку и заготовительно-складских расходов, а также внесенных дополнительных затрат.

Затраты на перевозку и заготовительно-складские расходы можно внести значением в % или руб. в соответствующие колонки.

Пересчет цен в валюте

В том случае, если необходимо пересчитать цены в валюте, включите отображение дополнительных колонок "Валюта"; "Курс валюты"; "Текущая отпускная цена за единицу измерения без НДС, в валюте"; "Стоимость перевозки за единицу измерения без НДС, в валюте", нажатием в контекстном меню "Показывать цены в валюте"

Конъюнктурный анализ [справочник проекта: 02-23-26. Капитальный ремонт инженерных сооружений (подпорная стенка, маршевый спуск на склоне, пандус для маломобильных групп, лоток водосточный) по адресу Москва.]

Перекл. Добавить группу Добавить позицию Создать копию группы Удалить Перенумеровать группы Обновить Импорт из Excel Экспорт в Excel Экспорт в ГТЗ Загрузить документ Просмотр документа Письмо заказчика Параметры

Перейти в КА ТСН-2001

Строительный ресурс				Данные из обосновывающего документа производителя/поставщика											
№	Обоснование	Код КСР	Наименование строительного ресурса в смете	Единица измерения строительного ресурса в смете	Полное наименование строительного ресурса, затрат	Единица измерения строительного ресурса	Дата цены из прайса / ФГИС ЦС (для ФССЦ 2022)	Текущая отпускная цена за единицу измерения	НДС, %	Текущая отпускная цена за единицу измерения без НДС, руб.	Индекс фактической инфляции / Индекс по ГОСР	Коэффициент пересчета между единицами	Текущая отпускная цена за единицу измерения в смете без НДС, руб.	Перевозка, %	Пере
Конъюнктурный анализ															
1.1	ТЦ_01.00.00.00.77.77234.56789_24.12.2025_01_1.1 Строительные	01.00.00.00	Кирпич одинарный 1НФ 250*120*65 ШТ	шт	Кирпич одинарный 1НФ 250*120*65 мм	шт	24.12.2025	95.00	20.00%	79.17			79.17		
1.2	ТЦ_01.00.00.00.77.772345678_25.12.2025_01_1.2 Строительные	01.00.00.00	Кирпич одинарный 250*120*65 мм М 120-170	шт	Кирпич одинарный 250*120*65 мм М 120-170	шт	25.12.2025	87.00	20.00%	72.50			72.50		
1.3	ТЦ_01.00.00.00.77.77345.67891_23.12.2025_01_1.3 Строительные	01.00.00.00	Кирпич одинарный 1НФ 250*120*65 ШТ	шт	Кирпич одинарный 1НФ 250*120*65 мм	шт	23.12.2025	98.00	20.00%	81.67			81.67		
Ресурсы из ФССЦ 2022															

Выборить тип строки

Выборить тип работ

Перенумеровать группы

Создать копию группы

Скопировать группы в общий справочник

Использовать этого поставщика для назначения в смету

Показывать цены в валюте

Показывать дополнительные затраты

Показывать дополнительную информацию

Применить индекс ФНЛ

Назначить индексы и ВЦ на раздел ФССЦ

Импорт из Excel

Экспорт в Excel

Загрузить обосновывающий документ

Просмотр обосновывающего документа

Письмо заказчика

Параметры

Табличный вид Предпросмотр

Вставить Заменить Закрыть

Конъюнктурный анализ [справочник проекта: 02-23-26. Капитальный ремонт инженерных сооружений (подпорная стенка, маршевый спуск на склоне, пандус для маломобильных групп, лоток водосточный) по адресу Москва.]

Перекл. Добавить группу Добавить позицию Создать копию группы Удалить Перенумеровать группы Обновить Импорт из Excel Экспорт в Excel Экспорт в ГТЗ Загрузить документ Просмотр документа Письмо заказчика Параметры

Перейти в КА ТСН-2001

Строительный ресурс				Данные из обосновывающего документа производителя/поставщика							Цены в валюте			
Код КСР	Наименование строительного ресурса в смете	Единица измерения строительного ресурса в смете	Полное наименование строительного ресурса, затрат	Единица измерения строительного ресурса	Дата цены из прайса / ФГИС ЦС (для ФССЦ 2022)	Текущая отпускная цена за единицу измерения	НДС, %	Текущая отпускная цена за единицу измерения без НДС, руб.	Валюта	Курс валюты	Текущая отпускная цена за единицу измерения без НДС, в валюте	Стоимость перевозки за единицу измерения без НДС, в валюте	Индекс фактической инфляции / Индекс по ГОСР	Коэффициент пересчета между единицами
01.00.00.00	Кирпич одинарный 1НФ 250*120*65 ШТ	шт	Кирпич одинарный 1НФ 250*120*65 мм М 120-170	шт	24.12.2025	95.00	20.00%	79.17 RUB		1	0.00	0.00		
01.00.00.00	Кирпич одинарный 1НФ 250*120*65 мм М 120-170	шт	Кирпич одинарный 1НФ 250*120*65 мм М 120-170	шт	25.12.2025	87.00	20.00%	72.50 RUB		1	0.00	0.00		
01.00.00.00	Кирпич одинарный 1НФ 250*120*65 ШТ	шт	Кирпич одинарный 1НФ 250*120*65 мм М 120-170	шт	23.12.2025	98.00	20.00%	81.67 RUB		1	0.00	0.00		

Табличный вид Предпросмотр

Закрыть

Для пересчета цен в другую валюту нажмите в колонке "Валюта" в нужной строке, откроется справочник курсов валют. Актуализация данных курса валют с сайта ЦБ РФ производится выбором даты и нажатием "Загрузить" (при наличии подключения к сети интернет), либо внесением данных вручную

Конъюнктурный анализ [справочник проекта: 02-23-26. Капитальный ремонт инженерных сооружений (подпорная стена, маршевый спуск на склоне, пандус для маломобильных групп, лоток водосточный) по адресу Москва.]

Перейти в КА ТСН-2001

ПереклассифицироватьДобавить группуДобавить позициюСоздать копию группыУдалитьПеренумеровать группыОбновитьИмпорт из ExcelЭкспорт в ExcelЭкспорт в ГТЗЗагрузить документПросмотр документаПисьмо заказчикуПараметры

Строительный ресурс			Данные из обосновывающего документа поставщика/производителя						Цены в валюте					
Код КСР	Наименование строительного ресурса в смете	Единица измерения строительного ресурса в смете	Полное наименование строительного ресурса	Единица измерения строительного ресурса	Дата цены из прайса / ФГИС ЦС (для ФСОБ 2022)	Текущая отпускная цена за единицу	НДС, %	Текущая отпускная цена за единицу изм. без НДС, руб.	Валюта	Курс валюты	Текущая отпускная цена за единицу изм. без НДС, в валюте	Стоимость перевозки за единицу изм. без НДС, в валюте	Индекс фактической инфляции / Индекс по ГОСР	Коэффициент пересчета между единицами
01.00.00.00	Кирпич одинарный 1НФ 250*120*65 ШТ	шт	Кирпич одинарный 1НФ 250*120*65 мм М 120-170	шт	24.12.2025	95,00	20,00%	79,17	RUB	1	0,00	0,00		
01.00.00.00	Кирпич одинарный 1НФ 250*120*65 мм М 120-170	шт	Кирпич одинарный 1НФ 250*120*65 мм М 120-170	шт	25.12.2025	87,00	20,00%	72,50						
01.00.00.00	Кирпич одинарный 1НФ 250*120*65 ШТ	шт	Кирпич одинарный 1НФ 250*120*65 мм М 120-170	шт	23.12.2025	88,00	20,00%	81,67						

Курсы валют ЦБ РФ на дату 04.12.2025

Закрыть

Код	Полное наименование	Курс	Дата курса	Источник
RUB	Российский рубль	1	04.12.2025	ЦБ РФ
USD	Доллар США	77,9996	04.12.2025	ЦБ РФ
EUR	Евро	90,1583	04.12.2025	ЦБ РФ
JPY	Японская иена	0,500357	04.12.2025	ЦБ РФ
CNY	Китайский юань	10,5762	04.12.2025	ЦБ РФ
BYN	Белорусский рубль	25,8808	04.12.2025	ЦБ РФ
TRY	Турецкая лира	1,63877	04.12.2025	ЦБ РФ

ВыбратьЗакрыть

Табличный видПредпросмотрЗакрыть

Расчет цен в валюте учитывается в колонке "Текущая отпускная цена за ед. изм. без НДС в рублях".

Данные поставщика/производителя

В колонках разделов "Данные поставщика или производителя" и "Обосновывающий документ" необходимо указать реквизиты документа и данные поставщика/производителя из обосновывающего документа (например, прайс-листа, коммерческого предложения и др.)

Конъюнктурный анализ [справочник проекта: 02-23-26. Капитальный ремонт инженерных сооружений (подпорная стена, маршевый спуск на склоне, пандус для маломобильных групп, лоток водосточный) по адресу Москва.]

Перейти в КА ТСН-2001

ПереклассифицироватьДобавить группуДобавить позициюСоздать копию группыУдалитьПеренумеровать группыОбновитьИмпорт из ExcelЭкспорт в ExcelЭкспорт в ГТЗЗагрузить документПросмотр документаПисьмо заказчикуПараметры

				Данные поставщика или производителя						Обосновывающий док	
КСР, %	КСР, руб.	Сумма дополнительных затрат	Сметная цена без НДС, руб. за единицу изм.	Наименование организации	Страна-производитель оборудования, мебели, инвентаря	КПП организации	ИНН организации	Ссылка на веб-сайт	Населенный пункт расположения склада	Статус организации	Наименование
	0,00	15,83	95,00	ООО Поставщик 1	Россия					Поставщик (2)	
	0,00	0,00	72,50	ООО Поставщик	Россия					Поставщик (2)	
	0,00	0,00	81,67	ООО Поставщик 2	Россия					Поставщик (2)	

Табличный видПредпросмотрЗакрыть

Колонки обязательные к заполнению выделены розовым цветом

Компьютерный анализ [справочник проекта: 02-23-26. Капитальный ремонт инженерных сооружений (подпорная стенка, маршевый спуск на склоне, пандус для маломобильных групп, лоток водосточный) по адресу Москва.]

ПереклещитьсяДобавить группуДобавить позициюСоздать копию группыУдалитьПеренумеровать группыОбновитьИмпорт из ExcelЭкспорт в ExcelЭкспорт в ГТЗЗагрузить документПросмотр документаПисьмо заказчикуПараметры

Перейти в КА ТСН-2001

				Данные поставщика или производителя						Обосновывающий док	
ЗОР, %	ЗОР, руб.	Сумма дополнительных затрат	Сметная цена без НДС, руб. за единицу измерения	Наименование организации	Страна-производитель оборудования, мебели, инвентаря	КПП организации	ИНН организации	Ссылка на веб-сайт	Населенный пункт расположения склада	Статус организации	Наименование
	0,00	15,83	95,00								
	0,00	0,00	72,50								
	0,00	0,00	81,67								

Табличный видПредпросмотр

Закрыть

Статус организации выбирается из выпадающего списка Производитель (1) или Поставщик (2)

Компьютерный анализ [справочник проекта: 02-23-26. Капитальный ремонт инженерных сооружений (подпорная стенка, маршевый спуск на склоне, пандус для маломобильных групп, лоток водосточный) по адресу Москва.]

ПереклещитьсяДобавить группуДобавить позициюСоздать копию группыУдалитьПеренумеровать группыОбновитьИмпорт из ExcelЭкспорт в ExcelЭкспорт в ГТЗЗагрузить документПросмотр документаПисьмо заказчикуПараметры

Перейти в КА ТСН-2001

				Данные поставщика или производителя						Обосновывающий док	
ЗОР, %	ЗОР, руб.	Сумма дополнительных затрат	Сметная цена без НДС, руб. за единицу измерения	Наименование организации	Страна-производитель оборудования, мебели, инвентаря	КПП организации	ИНН организации	Ссылка на веб-сайт	Населенный пункт расположения склада	Статус организации	Наименование
	0,00	15,83	95,00	Поставщик 1	Россия		7712345678				
	0,00	0,00	72,50	Поставщик 2	Россия		7723456789			Производитель (1) Поставщик (2)	
	0,00	0,00	81,67	Поставщик 3	Россия		5812345678				

Табличный видПредпросмотр

Закрыть

В колонках "Наименование организации", "КПП организации", "ИНН организации", "Ссылка на веб-сайт" и "Населенный пункт расположения склада" есть возможность поиска по ранее внесенным организациям

Компьютерный анализ [справочник проекта: 02-23-26. Капитальный ремонт инженерных сооружений (подпорная стена, маршевый спуск на склоне, пандус для маломобильных групп, лоток водосточный) по адресу Москва.]

Перейти в КА ТСН-2001

ПереклассифицироватьДобавить группуДобавить позициюСоздать копию группыУдалитьПеренумеровать группыОбновитьИмпорт из ExcelЭкспорт в ExcelЭкспорт в ГТЗЗагрузить документПросмотр документаПисьмо заказчикуПараметры

ЗОР, %		ЗОР, руб.	Сумма дополнительных затрат	Сметная цена без НДС, руб. за единицу измерения	Наименование организации	Страна-производитель оборудования, материалов, инвентаря	КПП организации	ИНН организации	Ссылка на веб-сайт	Населенный пункт, расположение склада	Статус организации	Наименование	Номер
0,00		15,83		95,00	Поставщик 1	Россия		7712345678					
0,00		0,00		72,50									
0,00		0,00		81,67									

НаименованиеИННКППВеб-сайт произвед.Статус орган.Населенный пунктРег.

Голышевский503207...Троновский (П)50

Каширский кирпичный завод501901...Троновский (П)50

ООО "М.ЭКОМ"331200...Троновский (П)33

000 Поставщик 3773456...Поставщик (З)77

000 Поставщик 2773456...Поставщик (З)0

Поставщик 1771234...Поставщик (З)77

Поставщик 2772345...Поставщик (З)77

Поставщик 3501234...Поставщик (З)50

Поставщик 1

Укажите текст для поиска:

Поставщик 1

Искать нижеИскать выше

ВыбратьЗакрыть

Табличный видПредпросмотр

Закрыть

Обосновывающие документы

Для загрузки к строке обосновывающего документа нажмите на панели инструментов справочника "Загрузить документ", и выберите документ. Либо на строке нажмите правой кнопкой мыши и в контекстном меню выберите пункт "Загрузить документ".

Поддерживаются документы в формате pdf, png, bmp, jpg, jpeg

Компьютерный анализ [справочник проекта: 02-23-26. Капитальный ремонт инженерных сооружений (подпорная стена, маршевый спуск на склоне, пандус для маломобильных групп, лоток водосточный) по адресу Москва.]

ПереклассифицироватьДобавить группуДобавить позициюСоздать копию группыУдалитьПеренумеровать группыОбновитьИмпорт из ExcelЭкспорт в ExcelЭкспорт в ГТЗЗагрузить документПросмотр документаПисьмо заказчикуПараметры

Перейти в КА ТСН-2001

Строительный ресурс				Данные из обосновывающего документа/поставщика											
№	Обоснование	Код КСР	Наименование строительного ресурса в смете	Единица измерения строительного ресурса в смете	Полное наименование строительного ресурса, затрат	Единица измерения строительного ресурса, затрат	Дата цены из прайса / ФГИС ЦС (для ФСБЦ-2022)	Текущая отпускная цена за единицу	НДС, %	Текущая отпускная цена за единицу без НДС, руб.	Индекс фактической инвентаризации / Индекс по ГОСР	Коэффициент пересчета между единицами	Текущая отпускная цена за единицу инвентаризации в смете без НДС, руб.	Перевозка, %	Пере
Компьютерный анализ															
1.1	Тщ_01.00.00.00.77.77234.56789_24.12.2025_01_1.1 Строительные	01.00.00.00	Кирпич одинарный 1НФ 250*120*65 мм М 120-170	ШТ	Кирпич одинарный 1НФ 250*120*65 мм М 120-170	шт	24.12.2025	95,00	20,00%	79,17			79,17		
1.2	Тщ_01.00.00.00.77.7712345678_25.12.2025_01_1.2 Строительные	01.00.00.00	Кирпич одинарный 1НФ 250*120*65 мм М 120-170	ШТ					20,00%	72,50			72,50		
1.3	Тщ_01.00.00.00.77.773456789_23.12.2025_01_1.3 Строительные	01.00.00.00	Кирпич одинарный 1НФ 250*120*65 ШТ мм М 120-170	шт					20,00%	81,67			81,67		
Ресурсы из ФСБЦ-2022															

Поиск

Добавить группу

Добавить позицию

Удалить

Редактировать значение во всех выделенных позициях

Выбрать тип строки

Выбрать тип работ

Перенумеровать группы

Создать копию группы

Скопировать группы в общий справочник

Использовать этого поставщика для назначения в смету

Показывать цены в валюте

Показывать дополнительные затраты

Показывать дополнительную информацию

Применить индекс ФГИС

Назначить индексы и ВЦ на раздел ФСБЦ

Импорт из Excel

Экспорт в Excel

Загрузить обосновывающий документ

Просмотр обосновывающего документа

Письмо заказчику

Параметры

Табличный видПредпросмотр

ВставитьЗаменитьЗакрыть

Выберите документ и нажмите "Открыть". Документ будет загружен к строке. В секции "Обосновывающий документ" в колонке "Наименование" будет информация о наименовании загруженного документа

Конъюнктурный анализ [справочник проекта: 02-23-26. Капитальный ремонт инженерных сооружений (подпорная стенка, маршевый спуск на склоне, пандус для маломобильных групп, лоток водосточный) по адресу Москва.]

ПереключитьсяДобавить группуДобавить позициюСоздать копию группыУдалитьПеренумеровать группыОбновитьИмпорт из ExcelЭкспорт в ExcelЭкспорт в ГТЗЗагрузить документПросмотр документаПисьмо заказчикуПараметры

Перейти в КА ТСН-2001

Данные поставщика или производителя												Обосновывающий документ	
ЗСР, руб.	Средняя дополнительная затрат	Сметная цена без НДС, руб. за единицу измерения	Наименование организации	Страна-производитель оборудования, мебели, инвентаря	КПП организации	ИНН организации	Ссылка на веб-сайт	Населенный пункт расположения склада	Статус организации	Наименование	Номер страницы		
0.00	15.83	95.00	Поставщик 1	Россия		7712345678			Поставщик (2)	Прайс.rng			1
0.00	0.00	72.50	Поставщик 2	Россия		7723456789			Поставщик (2)				
0.00	0.00	81.67	Поставщик 3	Россия		9012345678			Производитель (1)				

Табличный видПредпросмотр

Закрыть

Изменение наименования обосновывающего документа непосредственно в справочнике не предусмотрено. Рекомендуется изменить наименование файла и произвести его повторную загрузку.

В колонку "Номер страницы" внесите номер страниц обосновывающего документа.

Для просмотра загруженного документа выберите строку и нажмите "Просмотр документа", либо на строке нажмите правой кнопкой мыши и выберите "Просмотр обосновывающего документа"

Конъюнктурный анализ [справочник проекта: 02-23-26. Капитальный ремонт инженерных сооружений (подпорная стенка, маршевый спуск на склоне, пандус для маломобильных групп, лоток водосточный) по адресу Москва.]

ПереключитьсяДобавить группуДобавить позициюСоздать копию группыУдалитьПеренумеровать группыОбновитьИмпорт из ExcelЭкспорт в ExcelЭкспорт в ГТЗЗагрузить документПросмотр документаПисьмо заказчикуПараметры

Перейти в КА ТСН-2001

Данные поставщика или производителя												Обосновывающий документ	
ЗСР, руб.	Средняя дополнительная затрат	Сметная цена без НДС, руб. за единицу измерения	Наименование организации	Страна-производитель оборудования, мебели, инвентаря	КПП организации	ИНН организации	Ссылка на веб-сайт	Населенный пункт расположения склада	Статус организации	Наименование	Номер страницы		
0.00	15.83	95.00	Поставщик 1	Россия		7712345678			Поставщик (2)	Прайс.rng			1
0.00	0.00	72.50	Поставщик 2	Россия					Поставщик (2)				
0.00	0.00	81.67	Поставщик 3	Россия					Производитель (1)				

Табличный видПредпросмотр

Закрыть

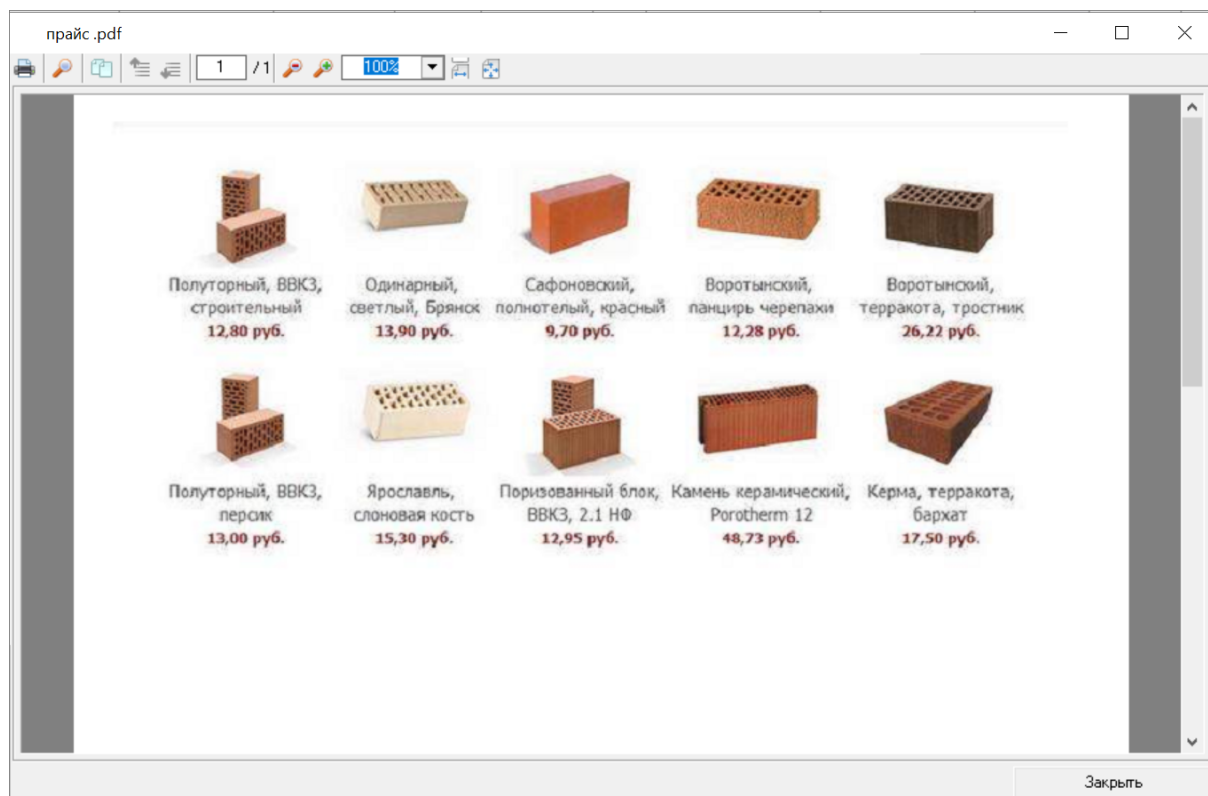

Важно. По умолчанию, в параметрах программы - Администрирование (доступна только пользователю Администратор) - включен параметр Сжимать файлы обосновывающих документов при загрузке в конъюнктурный анализ. Отключать его не рекомендуется

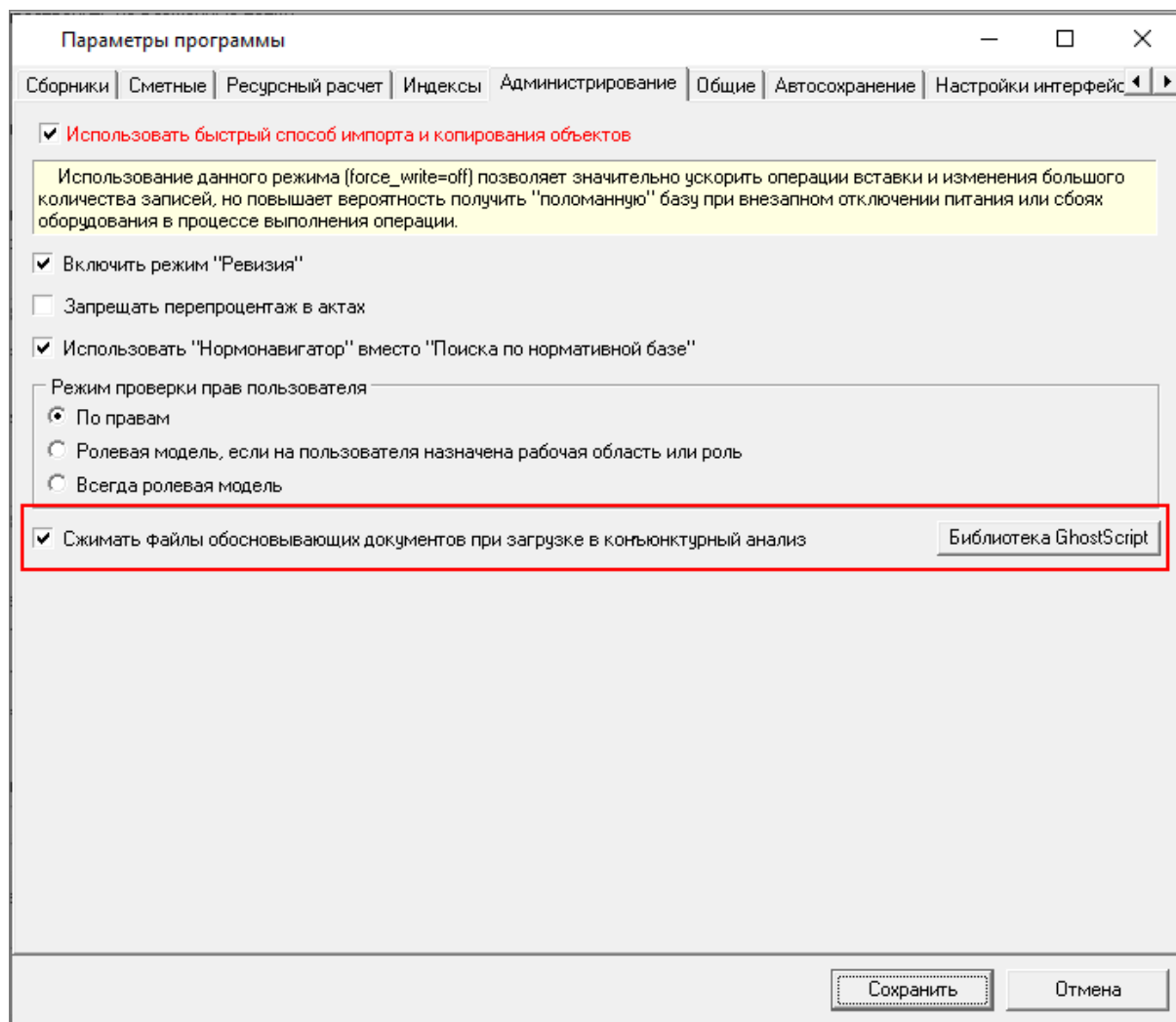

Письмо заказчика

Согласно Методике по приказу 421 в ред. приказа Минстроя РФ от 23.01.2025 N 30/пр:

п. 14 б "... Отсутствие информации о 3 (трех) текущих ценах производителей и (или) поставщиков услуг на день проведения конъюнктурного анализа подтверждается письмом заказчика. ... Отсутствие на рынке субъекта Российской Федерации (части территории субъекта Российской Федерации), на территории которого осуществляется строительство, необходимых материальных ресурсов и оборудования, в том числе в количестве, предусмотренном проектной документацией, подтверждается письмом заказчика..."

п. 63 "... Отсутствие информации о 2 (двух) текущих ценах поставщиков услуг, связанных с перевозкой грузов, на день проведения конъюнктурного анализа подтверждается письмом заказчика..."

п. 90 "... Отсутствие информации о 2 (двух) текущих ценах производителей и (или) поставщиков оборудования на день проведения конъюнктурного анализа подтверждается письмом заказчика..."

п. 91 "...Отсутствие информации о 2 (двух) текущих ценах поставщиков услуг, связанных с перевозкой грузов, на день проведения конъюнктурного анализа подтверждается письмом заказчика..."

Реализована возможность добавления к строкам файла письма заказчика. Поддерживается загрузка файла в формате ***.pdf**.

Для загрузки письма выберите группу строк (одну или несколько) и нажмите в панели инструментов "Письмо заказчика" и выберите "Загрузить письмо", либо в контекстном меню выберите аналогичные пункты

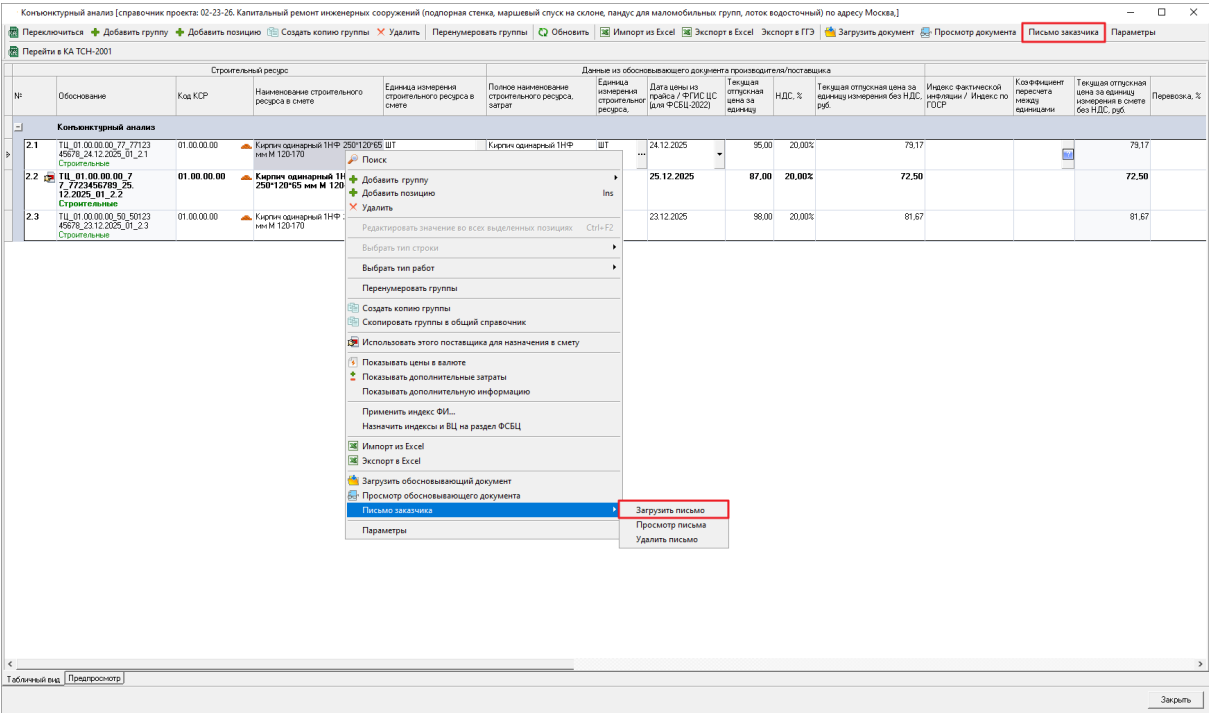

После загрузки файла письма заказчика в колонке "Обоснование" будет отображена индикация, при наведении курсора на которую, появится окно с информацией о прикрепленном документе

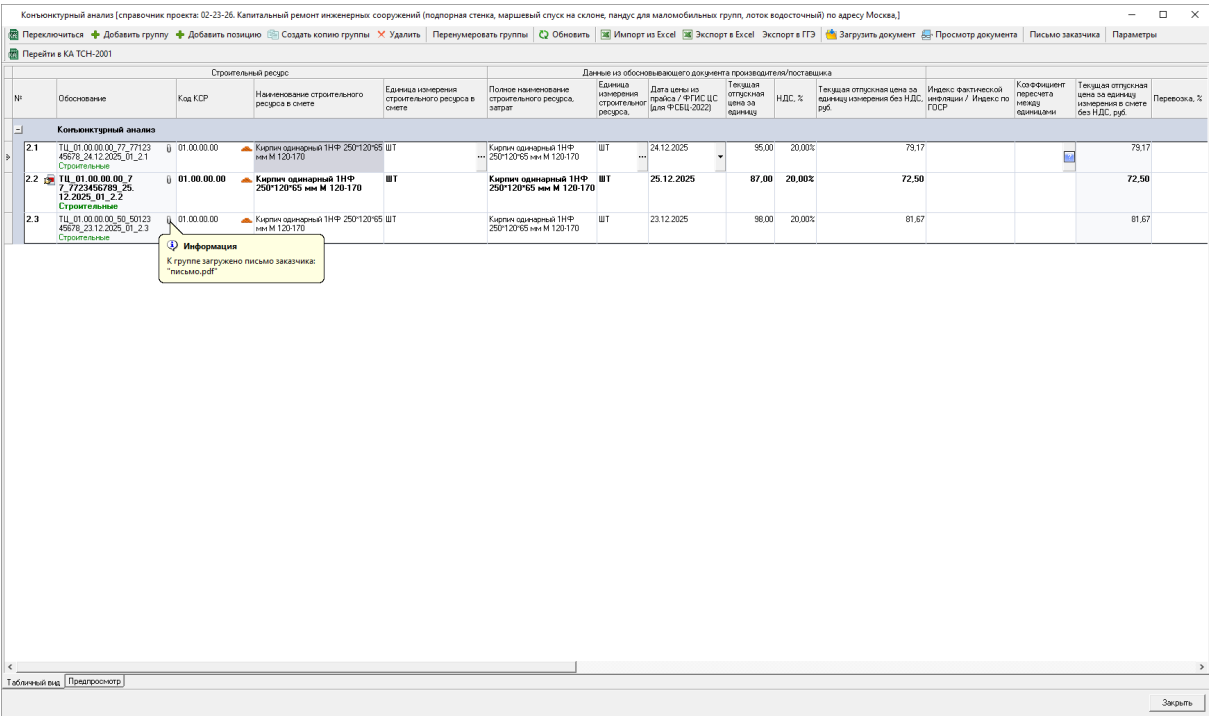

Для просмотра или удаления файла письма выберите строку, нажмите на панели инструментов "Письмо заказчика" и выберите соответствующий пункт, продублировано в контекстном меню

Компьютерный анализ [справочник проекта: 02-23-26. Капитальный ремонт инженерных сооружений (подпорная стена, маршевый спуск на склоне, пандус для маломобильных групп, лоток водосточный) по адресу Москва.]

Переклассифицировать

Добавить группу

Добавить позицию

Создать копию группы

Удалить

Перенумеровать группы

Обновить

Импорт из Excel

Экспорт в Excel

Экспорт в ГГЭ

Загрузить документ

Просмотр документа

Письмо заказчика

Параметры

Перейти в КА ТСН-2001

Строительный ресурс				Данные об обосновывающем документе поставщика/поставщика										
№	Обоснование	Код КСР	Наименование строительного ресурса в смете	Единица измерения строительного ресурса в смете	Полное наименование строительного ресурса, затрат	Единица измерения строительного ресурса	Дата цены из прайса / ФГИС ЦС (для ФССБ, 2022)	Текущая отпускная цена за единицу	НДС, %	Текущая отпускная цена за единицу конерия без НДС, руб.	Индекс фактической инфляции / Индекс по ГОСР	Коэффициент пересчета между единицами	Текущая отпускная цена за единицу конерия в смете (без НДС, руб.)	Пересчет, %
Компьютерный анализ														
2.1	ТЦ_01.00.00.00.77.77123.45678_24.12.2025_01_21 Строительные	01.00.00.00	Кирпич одинарный ТНФ 250*120*65 мм М 120-170	шт	Кирпич одинарный ТНФ	шт	24.12.2025	95.00	20.00%	79.17			79.17	
2.2	ТЦ_01.00.00.00.77.7723456789_25.12.2025_01_22 Строительные	01.00.00.00	Кирпич одинарный ТНФ 250*120*65 мм М 120-170	шт	Кирпич одинарный ТНФ	шт	25.12.2025	87.00	20.00%	72.50			72.50	
2.3	ТЦ_01.00.00.00.50.50123.45678_23.12.2025_01_23 Строительные	01.00.00.00	Кирпич одинарный ТНФ 250*120*65 мм М 120-170	шт	Кирпич одинарный ТНФ	шт	23.12.2025	98.00	20.00%	81.67			81.67	

Редактировать значение во всех выделенных позициях

Выбрать тип строки

Выбрать тип работ

Перенумеровать группы

Создать копию группы

Скопировать группы в общий справочник

Использовать этого поставщика для назначения в смету

Показывать цены в валюте

Показывать дополнительные затраты

Показывать дополнительную информацию

Применить индекс ФГИС...

Назначить индексы и ВЦ на раздел ФССБ

Импорт из Excel

Экспорт в Excel

Загрузить обосновывающий документ

Просмотр обосновывающего документа

Письмо заказчика

Параметры

Загрузить письмо

Просмотр письма

Удалить письмо

Табличный вид

Проверочный

Закрыть

Для корректного экспорта в XML ГГЭ письмо заказчика рекомендуется загружать к группам ресурсов, рассчитанных на основании коммерческих предложений и состоящих менее чем из трех позиций.

Внесение/изменение данных для группы строк

Реализована возможность заполнения/изменения для группы строк следующих параметров:

- Датой цены из прайса;
- Данных о поставщике (наименование организации, страна-производитель, КПП, ИНН, Ссылка на веб-сайт, населенный пункт и статус);
- Заготовительно-складские расходы;
- Транспортные затраты.

Выделите строки, выберите ячейку в нужной колонке и перейдите в режим редактирования, нажав на ячейке правой кнопкой мыши - "Редактировать значение во всех выделенных позициях" или сочетание клавиш **<Ctrl + F2>**

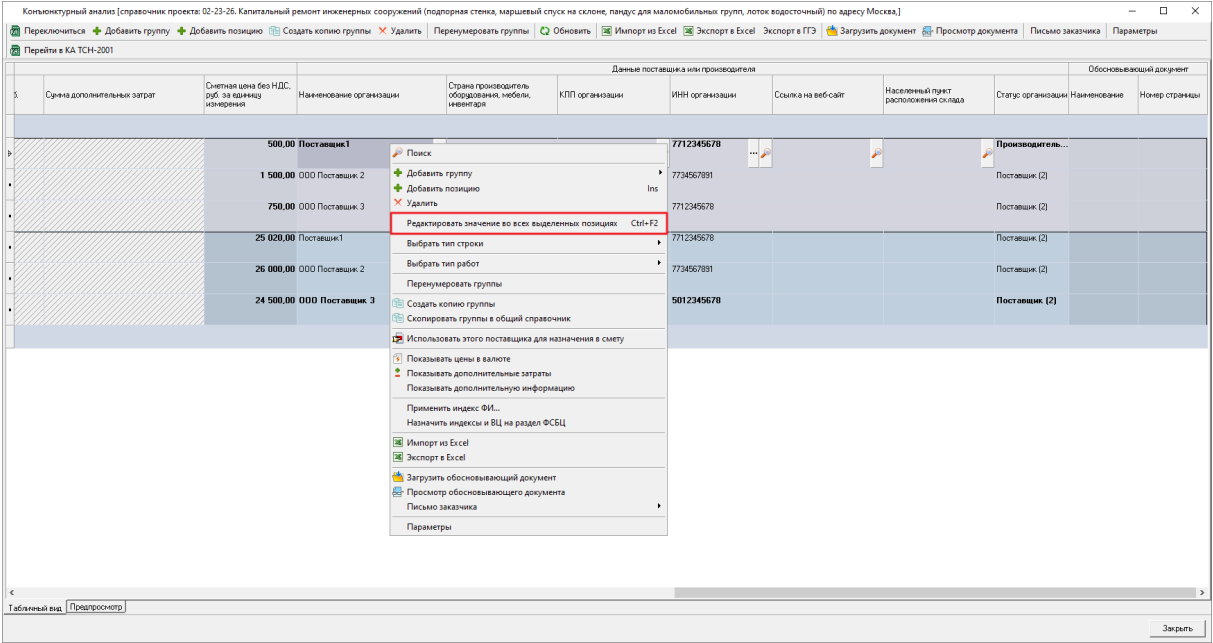

Ячейка для внесения значений будет окрашена в желтый цвет

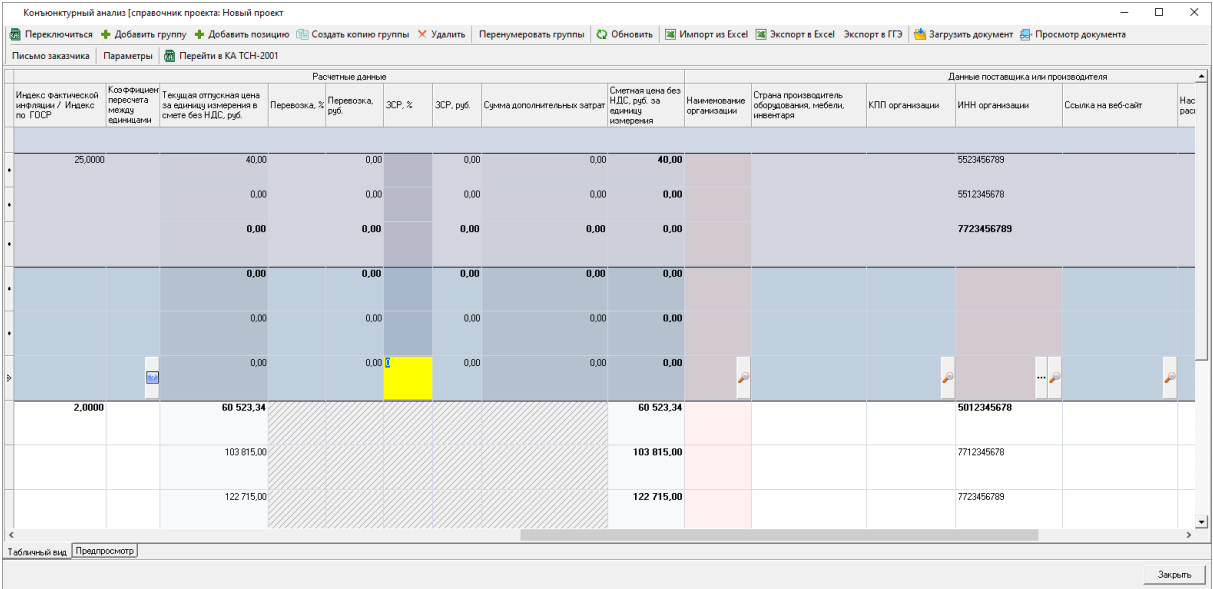

Внесите данные и нажмите <Enter>.

Изменения будут распространены на все выделенные строки, за исключением ресурсов, добавленных в смету, которые утверждены или редактируются другим пользователем в данный момент.

Перенумерация

Для того, чтобы перенумеровать все группы справочника с изменением обоснования позиции, в том числе в сметах, нажмите на панели инструментов "Перенумеровать группы", либо нажмите правой кнопкой мыши и выберите "Перенумеровать группы"

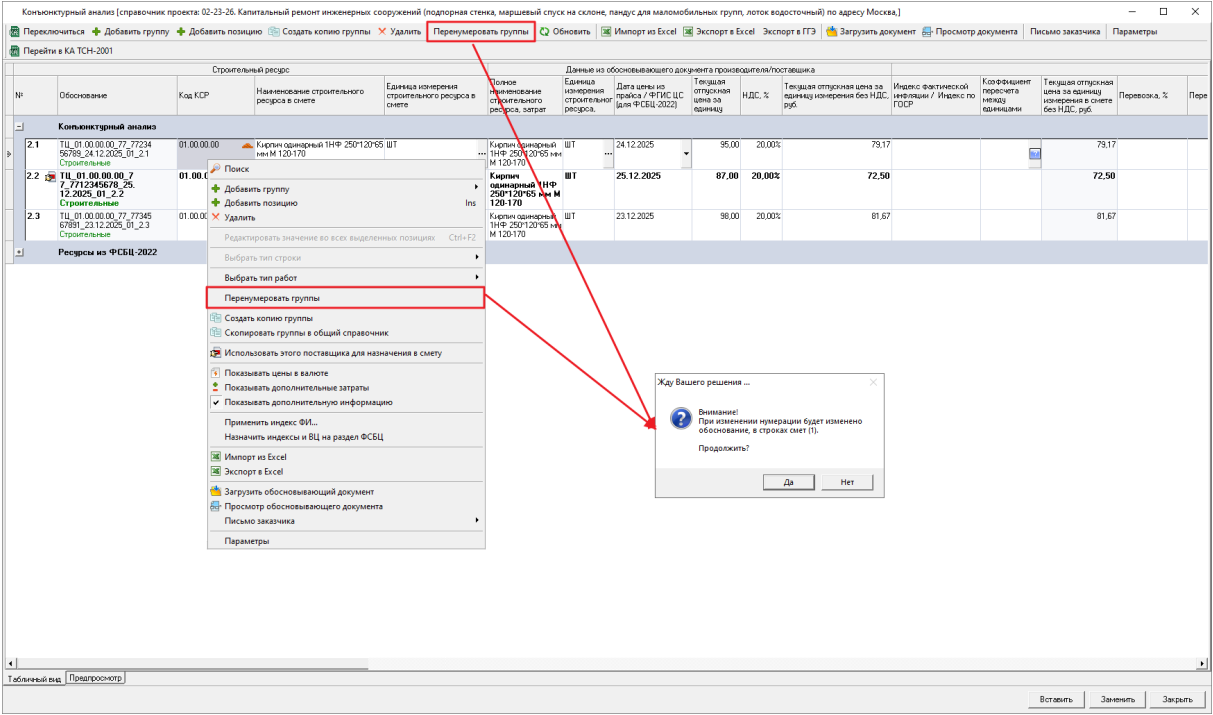

Позиции будут перенумерованы и внесены изменения в смету.

Дополнительная информация

Для того, чтобы отобразить/скрыть секцию "Дополнительная информация", нажмите в справочнике КА правой кнопкой мыши и выберите пункт "Показать дополнительную информацию".

Секция содержит информацию о дате и времени создании строк, об источнике и дате последнего изменения

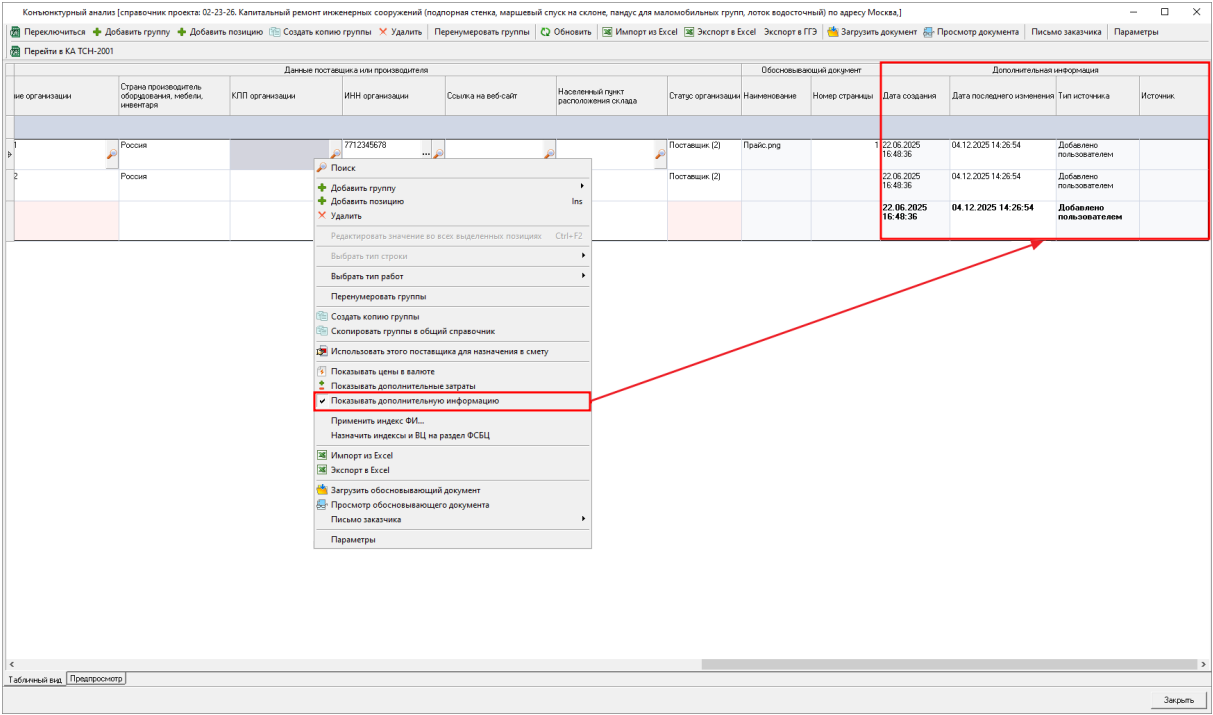

Результат КА

На основе проведенного конъюнктурного анализа, строка с минимальной ценой в рамках каждой группы позиций выделяется жирным шрифтом и отображается индикатор в колонке с №. Данные этой строки попадут в смету

Конъюнктурный анализ [сравочник проекта: 02-23-26. Капитальный ремонт инженерных сооружений (подпорная стенка, маршевый спуск на склоне, пандус для маломобильных групп, лоток водосточный) по адресу Москва.]

Переключиться + Добавить группу + Добавить позицию Создать копию группы Удалить Переименовать группы Обновить Импорт из Excel Экспорт в Excel Экспорт в ГТЗ Загрузить документ Просмотр документа Письмо заказчику Параметры

Перейти в КА ТСН-2001

Строительный ресурс				Данные из обосновывающего документа производителя/поставщика										
№	Обоснование	Код КСР	Наименование строительного ресурса в смете	Единица измерения строительного ресурса в смете	Полное наименование строительного ресурса, затрат	Единица измерения строительного ресурса	Дата цены из прайса / ФГИС ЦС (или ФССЦ 2002)	Текущая отпускная цена за единицу	НДС, %	Текущая отпускная цена за единицу измерения без НДС, руб.	Индекс фактической инфляции / Индекс по ГОСР	Коэффициент пересчета между единицами	Текущая отпускная цена за единицу измерения в смете без НДС, руб.	Перевозка, %
Конъюнктурный анализ														
2.1	ТЦ_01.00.00.00.77.77234 6789, 24.12.2025, И_2.1 Строительные	01.00.00.00	Кирпич одинарный 1НФ 250*120*65 ШТ нем М 120-170	ШТ	Кирпич одинарный 1НФ 250*120*65 нем М 120-170	ШТ	24.12.2025	95.00	20.00%	79.17			79.17	
2.2	ТЦ_01.00.00.00.77.77234 6789, 25.12.2025, И_2.2 Строительные	01.00.00.00	Кирпич одинарный 1НФ 250*120*65 ШТ нем М 120-170	ШТ	Кирпич одинарный 1НФ 250*120*65 нем М 120-170	ШТ	25.12.2025	87.00	20.00%	72.50			72.50	
2.3	ТЦ_01.00.00.00.77.77234 6789, 25.12.2025, И_2.3 Строительные	01.00.00.00	Кирпич одинарный 1НФ 250*120*65 нем М 120-170	ШТ	Кирпич одинарный 1НФ 250*120*65 нем М 120-170	ШТ	25.12.2025	75.00	20.00%	62.50			62.50	
Информация														
Позиция конъюнктурного анализа используется в расчете сметной стоимости. Выбрана на основании минимальной цены поставщика.														

Табличный вид Предпросмотр

Закрыть

Для выбора другой стоимости на строке нажмите правой кнопкой мыши и в контекстном меню выберите пункт - "Использовать этого поставщика для назначения в смету"

Конъюнктурный анализ [сравочник проекта: 02-23-26. Капитальный ремонт инженерных сооружений (подпорная стенка, маршевый спуск на склоне, пандус для маломобильных групп, лоток водосточный) по адресу Москва.]

Переключиться + Добавить группу + Добавить позицию Создать копию группы Удалить Переименовать группы Обновить Импорт из Excel Экспорт в Excel Экспорт в ГТЗ Загрузить документ Просмотр документа Письмо заказчику Параметры

Перейти в КА ТСН-2001

Строительный ресурс				Данные из обосновывающего документа производителя/поставщика										
№	Обоснование	Код КСР	Наименование строительного ресурса в смете	Единица измерения строительного ресурса в смете	Полное наименование строительного ресурса, затрат	Единица измерения строительного ресурса	Дата цены из прайса / ФГИС ЦС (или ФССЦ 2002)	Текущая отпускная цена за единицу	НДС, %	Текущая отпускная цена за единицу измерения без НДС, руб.	Индекс фактической инфляции / Индекс по ГОСР	Коэффициент пересчета между единицами	Текущая отпускная цена за единицу измерения в смете без НДС, руб.	Перевозка, %
Конъюнктурный анализ														
1.1	ТЦ_01.00.00.00.77.77234 6789, 24.12.2025, И_1.1 Строительные	01.00.00.00	Кирпич одинарный 1НФ 250*120*65 ШТ нем М 120-170	ШТ	Кирпич одинарный 1НФ 250*120*65 нем М 120-170	ШТ	24.12.2025	95.00	20.00%	79.17			79.17	
1.2	ТЦ_01.00.00.00.77.77234 6789, 25.12.2025, И_1.2 Строительные	01.00.00.00	Кирпич одинарный 1НФ 250*120*65 нем М 120-170	ШТ	Кирпич одинарный 1НФ 250*120*65 нем М 120-170	ШТ	25.12.2025	87.00	20.00%	72.50			72.50	
1.3	ТЦ_01.00.00.00.77.77345 6789, 23.12.2025, И_1.3 Строительные	01.00.00.00	Кирпич одинарный 1НФ 250*120*65 нем М 120-170	ШТ	Кирпич одинарный 1НФ 250*120*65 нем М 120-170	ШТ	23.12.2025	98.00	20.00%	81.67			81.67	
Ресурсы из ФССЦ 2002														

Табличный вид Предпросмотр

Вставить Заменить Закрыть

При наведении на индикатор отображается информационное сообщение

Конъюнктурный анализ [справочник проекта: 256-02-2025. Здание спортивного комплекса]

Переконструировать + Добавить группу + Добавить позицию + Создать копию группы X Удалить Перенумеровать группы Обновить ИИ Импортировать из Excel Экспортировать в Excel Экспортировать в ГТЗ Загрузить документ Просмотр документа Письмо заказчику Параметры

Перейти в КА ТСН-2001

Строительный ресурс				Данные из обосновывающего документа производителя/поставщика							
№	Обоснование	Код КСР	Наименование строительного ресурса в смете	Единица измерения строительного ресурса в смете	Полное наименование строительного ресурса, затрат	Единица измерения строительного ресурса, затрат	Дата цены из прайса / ЭТРС ЦС (для ФСБЦ-2022)	Текущая отпускная цена за единицу измерения с НДС, руб.	НДС, %	Текущая отпускная цена за единицу измерения без НДС, руб.	Индекс фактической инфляции / Индекс
Конъюнктурный анализ											
1.1	ТЦ_04.00.00.00_33_33120_00210_22.10.2025_01_1.1 Строительные	04.00.00.00	Кирпич	шт	Кирпич	упак.	22.10.2025	256,00	20,00%	213,33	
1.2	ТЦ_04.00.00.00_50_50190_15313_22.10.2025_01_1.2 Строительные	04.00.00.00	Кирпич	шт	кирпич	упак.	22.10.2025	265,00	20,00%	220,83	
1.3	Информация Позиция конъюнктурного анализа используется в расчете сметной стоимости. Выбрана пользователем			шт	кирпич	упак.	21.10.2025	230,00	20,00%	191,67	
Ресурсы из ФСБЦ-2022											

Табличный вид Предпросмотр

Вставить Заменить Закрыть

Добавление работ в смету

Внести в смету работы по результатам конъюнктурного анализа возможно через справочник конъюнктурного анализа, открытого из локальной сметы или посредством Поиска в конъюнктурном анализе

Смета

Работа

Информация

Справочники

Настройки

Отладка

Окно

Помощь

Структурные справочники

Ресурсы

Панель цен

Лимит. затраты

ЭСН

Состав работ

Тек. часть

Индексы

Конъюнктурный

Поправки

Формулы

Структура

Список открытых окон

Уровень цен

Тип	Утвер.	Изм./Вкл.	Связь с БОР	Обоснование	Наименование	Ед. изм. (краткая)	Количество Всего с коэф.	Норма расхода	Уровень цен	ПЗ	О.ПТ	ЗММ	ЭПМ	СтМат	Прочие	НР	СП	ТрудСтр	ТрудМаш	Всего	ПЗ
Подготовительные работы																					
Новый раздел																					
Раздел 1																					
				1	10-01-001-01	Укрупнительная сборка и установка конструкций арок и ферм сегментных с железными стальными	шт	4	828 534,02	664 056,58	0	122 340,62	98 490,27	443 225,69	0	106 365,49	54 169,65	0	4,44	5 076 163,35	5 076 163,35
				1.1	07.2.07.13.00221	Укрупнительная сборка и установка конструкций арок и ферм сегментных с железными стальными	шт	5	1,25	-	1 735,2	0	0	1 735,2	0	0	0	0	0	44,55	44,55
				1.2	11.2.06.02.0050	Балка стальной фанерно-деревянная двутавровая, клееная, прямая, высота	м	5	1,25	-	2 203,1	0	0	2 203,1	0	0	0	0	0	440,62	440,62
				2	12-01-001-01	Устройство кровель скаты из трех слов	100 м2	0,04	1 393,51	717,29	0	309,93	407,36	0	0	444,02	232,2	0	0,0184	44 131,57	44 131,57
				2.1	12.1.02.15	Кровельные рулонные материалы на битумной основе	м2	9,04	226	-	0	0	0	0	0	0	0	0	0	0	0
				3	14-01-001-01	Устройство деревянного напольного покрытия	100 м	0,04	24 322,43	23 288,12	0	254,68	650,51	22 362,93	0	617,98	416,33	0	0,0364	3 456 570,57	3 456 570,57
				4	ТЦ_04.00.00.00_50_5019015313_22.10.2025_01_1.2	Кирпич	шт	5	27 603,75	27 603,75	0	0	0	27 603,75	0	0	0	0	0	5 520,75	5 520,75
				5	ТЦ_61.1.01.01.0002_4.1	Антенна телевизионная коллективная, с горизонтальной поляризацией	шт	0	0	0	0	0	0	0	0	0	0	0	0	0	0
				6	16-01-001-01	Прокладка в траншее труб чугунных напорных диаметром 85 мм	100 м	0,07	8 293,33	4 302,34	0	1 196,67	2 067,67	1 047,8	0	2 502,12	1 468,67	0	0,1085	1 911 580,06	1 911 580,06
				6.1	23.6.02.03	Трубы чугунные напорные раскатные	м	7,07	101	-	0	0	0	0	0	0	0	0	0	0	0

Полный вид

Справочный вид

Индекс строки

Объектная смета

Предпросмотр

Открыть справочник

Поиск в конъюнктурном анализе

Показывать доп. затраты

Использовать валюту

Просмотр документа

Строительный ресурс				Данные из обосновывающего документа производителя/поставщика									
№	Обоснование	Код КСР	Полное наименование строительного ресурса, затрат	Единица измерения строительного ресурса, затрат	Дата цены из прайса / ЭТРС ЦС (для ФСБЦ-2022)	Текущая отпускная цена за единицу измерения с НДС, руб.	НДС, %	Текущая отпускная цена за единицу измерения без НДС, руб.	Валюта	Курс валюты	Текущая отпускная цена за единицу измерения без НДС, в валюте	Стоимость перевозки за единицу измерения без НДС, в валюте	Индекс фактической инфляции / Индекс по ГОСР
1.1	ТЦ_04.00.00.00_33_33120_00210_22.10.2025_01_1.1 Строительные	04.00.00.00	Кирпич	упак.	22.10.2025	256,00	20,00%	213,33 RUB		1	0,00	0,00	
1.2	ТЦ_04.00.00.00_50_50190_15313_22.10.2025_01_1.2 Строительные	04.00.00.00	кирпич	упак.	22.10.2025	265,00	20,00%	220,83 RUB		1	0,00	0,00	
1.3	ТЦ_04.00.00.00_77_77234_65765_21.10.2025_01_1.3 Строительные	04.00.00.00	кирпич	упак.	21.10.2025	230,00	20,00%	191,67 RUB		1	0,00	0,00	

ИТОГО (руб) По разделу: 890 147,04 По ЛС: 890 147,04 По объекту: 1 050 373,51

В открытом справочнике есть два варианта добавления работ:

"Вставить" - создает строку в смете с данными результатов конъюнктурного анализа

"Заменить" - заполняет/заменяет данные по строке в смете

Конъюнктурный анализ [справочник проекта: 02-23-26. Капитальный ремонт инженерных сооружений (подпорная стенка, маршевый спуск на склоне, пандус для маломобильных групп, лоток водосточный) по адресу Москва.]

Перезагрузить Добавить группу Добавить позицию Создать копию группы Удалить Переименовать группы Обновить Импорт из Excel Экспорт в Excel Экспорт в ГТЗ Загрузить документ Просмотр документа Письмо заказчику Параметры

Перейти в КА ТСН-2001

Строительный ресурс				Данные из обосновывающего документа производителя/поставщика										
№	Обоснование	Код КСР	Наименование строительного ресурса в смете	Единица измерения строительного ресурса в смете	Полное наименование строительного ресурса, размер	Единица измерения строительного ресурса	Дата цены из справочника / ФГИС ЦС для ФСС (2022)	Текущая отпускная цена за единицу измерения	НДС, %	Текущая отпускная цена за единицу измерения без НДС, руб.	Индекс фактической инфляции / Индекс по ГОСР	Коэффициент пересчета между единицами	Текущая отпускная цена за единицу измерения в смете (без НДС, руб.)	Перевозка, %
Конъюнктурный анализ														
2.1	ТН_01.00.00.00.77.77123.45678_24.12.2025_01_2.1 Строительные	01.00.00.00	Кирпич одинарный ТНФ 250*120*65 ШТ нем М 120-170	ШТ	Кирпич одинарный ТНФ 250*120*65 нем М 120-170	ШТ	24.12.2025	95,00	20,00%	79,17			79,17	
2.2	ТН_01.00.00.00.77.77234.56789_25.12.2025_01_2.2 Строительные	01.00.00.00	Кирпич одинарный ТНФ 250*120*65 ШТ нем М 120-170	ШТ	Кирпич одинарный ТНФ 250*120*65 нем М 120-170	ШТ	25.12.2025	87,00	20,00%	72,50			72,50	
2.3	ТН_01.00.00.00.77.7712345678_25.12.2025_01_2.3 Строительные	01.00.00.00	Кирпич одинарный ТНФ 250*120*65 нем М 120-170 ШТ	ШТ			25.12.2025	75,00	20,00%	62,50			62,50	
3.1	ТН_50.5012345678_05.12.2025_3.1 Прочие		Работа	чел	Работа		05.12.2025	1 520,00	20,00%	1 266,67			1 266,67	
3.2	ТН_77.7712345678_13.12.2025_3.2 Прочие		Работа	чел	Работа		13.12.2025	1 523,00	20,00%	1 268,17			1 268,17	
3.3	ТН_77.7723456789_16.12.2025_3.3 Прочие		Работа	чел	Работа		16.12.2025	1 452,00	20,00%	1 210,00			1 210,00	

Табличный вид | Предпросмотр

Вставить | **Заменить** | Закрыть

Строка из этой группы, выделенная жирным шрифтом, будет добавлена в смету.

Добавление материалов, оборудования, машин и услуг в смету

Добавления строк материалов, оборудования и машин из справочника конъюнктурного анализа в смету возможно основной или подчиненной строкой.

Для этого необходимо выполнить следующие действия:

- 1. Открыть смету и в случае необходимости добавления подчиненной строкой, выделить строку.
- 2. Открыть справочник конъюнктурного анализа, нажав "Открыть справочник" на панели "Конъюнктурный".
- 3. В справочнике конъюнктурного анализа выбрать строку материала, оборудования, машины или услуги и нажать "Вставить"

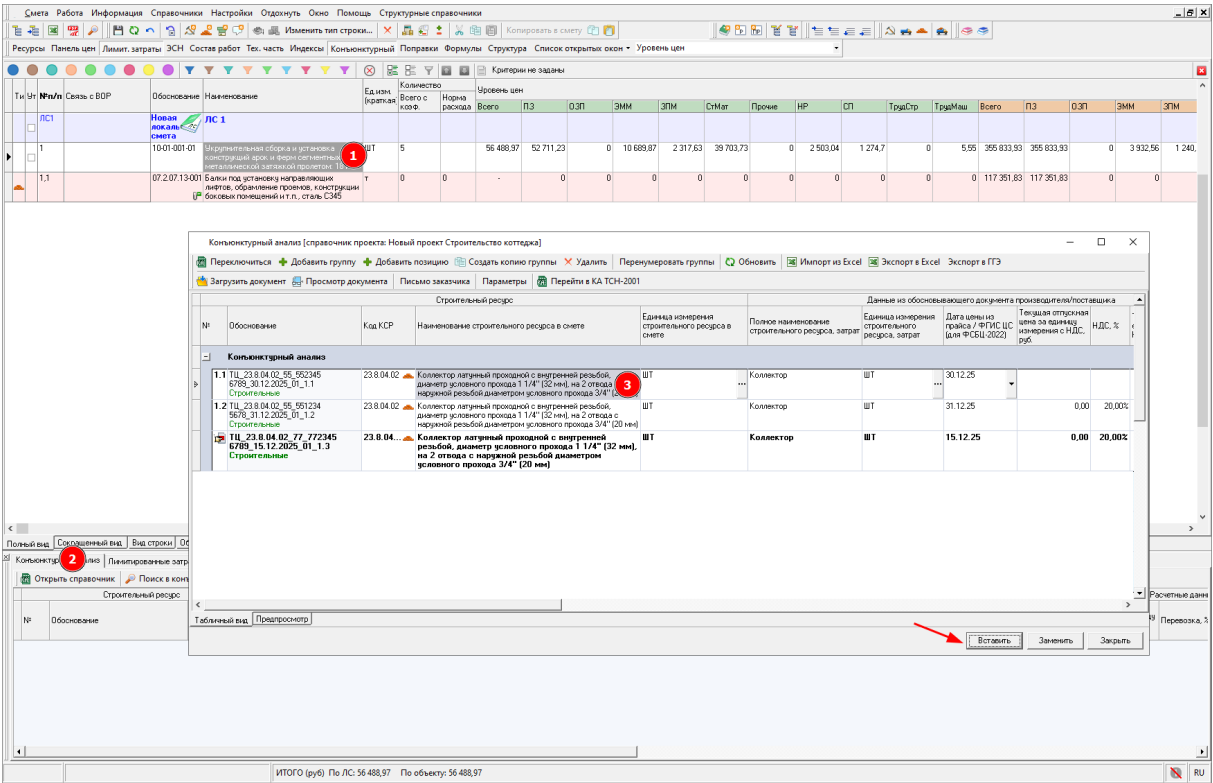

Будет предложен вариант добавления строки "как сметную строку" или "как подчиненную строку"

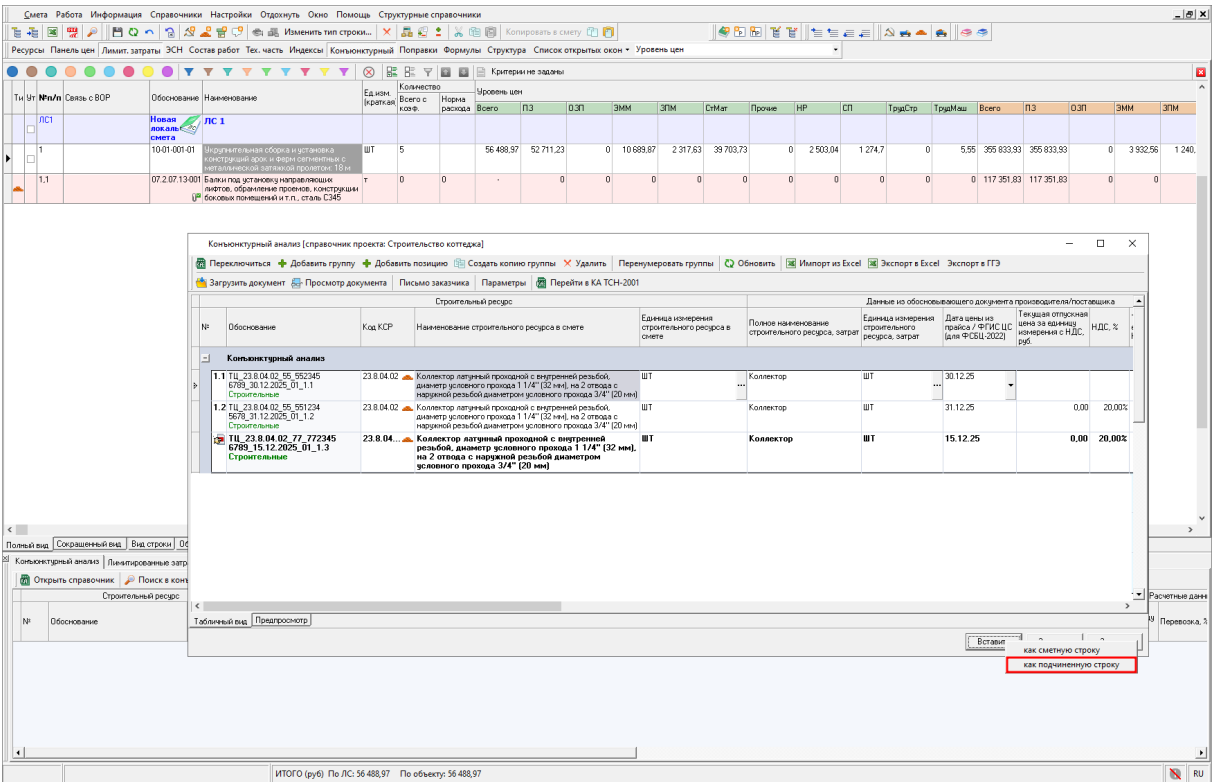

Строка из группы, имеющая индикацию жирным шрифтом, будет добавлена в смету.

Пересчет машин, работ услуг в базовые цены в смете

При работе базисно-индексным методом расчета, после добавления строк работ, машин и услуг из справочника конъюнктурного анализа в смету, способ пересчета в базовый уровень цен зависит от способа применения индексов.

При применении индексов за итогом к элементам ПЗ: для услуг и машин итоговая стоимость делится на индекс дефлятор к ЭММ, для работ итоговая стоимость делится на индекс дефлятор Прочие.

При применении индексов за итогом по СМР: для услуг и машин итоговая стоимость делится на индекс дефлятор СМР, для работ итоговая стоимость делится на индекс дефлятор Прочие.

КА ТСН-2001

Добавление строк

Для добавления строк нажмите на панели инструментов "Добавить материалы" или "Добавить оборудование". В контекстном меню доступны аналогичные пункты

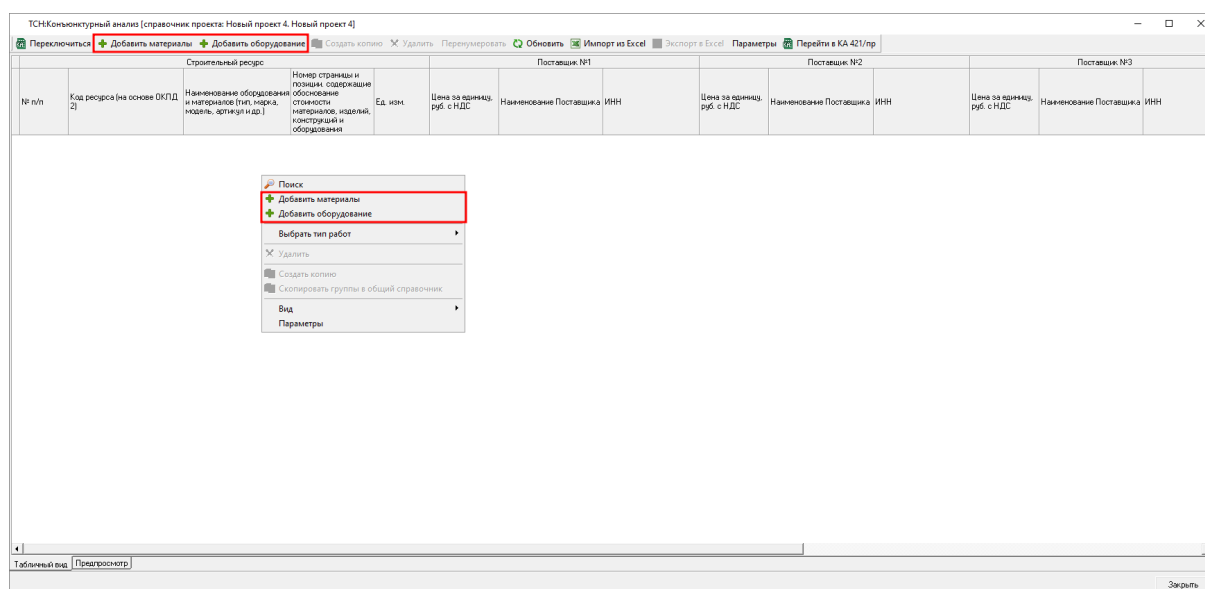

В новой строке укажите код ресурса (по ОКПД 2), его название, номер страницы и позиции. Затем добавьте или выберите из справочника единицу измерения и внесите информацию о трех поставщиках

ТСН: Конъюнктурный анализ [справочник проекта]

ПереключитьсяДобавить материалыДобавить оборудованиеСоздать копиюУдалитьПеренумероватьОбновитьИмпорт из ExcelЭкспорт в ExcelПараметрыПерейти в КА 421/пр

Строительный ресурс			Поставщик: №1			Поставщик: №2			Поставщик: №3				
№ п/п	Код ресурса (на основе ОКПД 2)	Наименование оборудования и материалов (тип, марка, модель, артикул и др.)	Номер страницы и позиция, содержащее обозначение стоимости материалов, изделий, конструкций и оборудования	Ед. изм.	Цена за единицу, руб. с НДС	Наименование Поставщика	ИНН	Цена за единицу, руб. с НДС	Наименование Поставщика	ИНН	Цена за единицу, руб. с НДС	Наименование Поставщика	ИНН
1	27.12.40.001 Строительные	Кирпич	стр. п.	шт	22,25	Поставщик 1	7712345678	25,00	Поставщик 2	7723456789	24,23	Поставщик 3	7734567891
5	27.12.40.000 Монтажные	Предохранитель	стр 1 п 7	шт	125,00	Поставщик 1	7712345678	124,00	Поставщик 2	7723456789	128,00	Поставщик 3	7734567891
6	26.12.01.000 Оборудование	Компрессор	стр. п.	шт	2 953,00	Поставщик 1	7712345678	2 856,00	Поставщик 2	7723456789	2 365,00	Поставщик 3	7734567891

Табличный вид | Предпросмотр

ВставитьЗачиститьЗакрыть

Для того, чтобы скопировать строку выберите ее и нажмите на панели инструментов "Создать копию", либо на строке нажмите правой кнопкой мыши и выберите "Создать копию"

ТСНКонъюнктурный анализ [справочник проекта: Новый проект 6. КА ТСН]

ПереключитьсяДобавить материалыДобавить оборудованиеСоздать копиюУдалитьПеренумероватьОбновитьИмпорт из ExcelЭкспорт в ExcelПараметрыПерейти в КА 421/пр

Строительный ресурс			Поставщик: №1			Поставщик: №2			Поставщик: №3				
№ п/п	Код ресурса (на основе ОКПД 2)	Наименование оборудования и материалов (тип, марка, модель, артикул и др.)	Номер страницы и позиция, содержащее обозначение стоимости материалов, изделий, конструкций и оборудования	Ед. изм.	Цена за единицу, руб. с НДС	Наименование Поставщика	ИНН	Цена за единицу, руб. с НДС	Наименование Поставщика	ИНН	Цена за единицу, руб. с НДС	Наименование Поставщика	ИНН
1	26.12.01.000 Оборудование	Компрессор	стр. п.	шт	2 953,00	Поставщик 1	7712345678	2 856,00	Поставщик 2	7723456789	2 365,00	Поставщик 3	7734567891
2	27.12.40.000 Монтажные	Предохранитель	стр. 1 п. 7	шт	125,00	Поставщик 1	7712345678	124,00	Поставщик 2	7723456789	128,00	Поставщик 3	7734567891
3	27.12.40.001 Строительные	Кирпич	стр. п.	шт	22,25	Поставщик 1	7712345678	25,00	Поставщик 2	7723456789	24,23	Поставщик 3	7734567891

Табличный вид | Предпросмотр

Закрыть

Строка будет скопирована и добавлена в конец справочника.

Для удаления строки выберите ее и нажмите на панели инструментов "Удалить", либо на строке нажмите правой кнопкой мыши и выберите "Удалить". Для удаления нескольких позиций воспользуйтесь функционалом выделения строк с использованием <Ctrl> или <Shift>.

Дополнительные затраты

Согласно ТСН-2001 Глава 12 Общие указания по применению территориальных сметных нормативов, дополнительные затраты к стоимости материалов и оборудованию не учитываются в расчете конъюнктурного анализа. Их начисление необходимо производить в локальной смете в панели цен

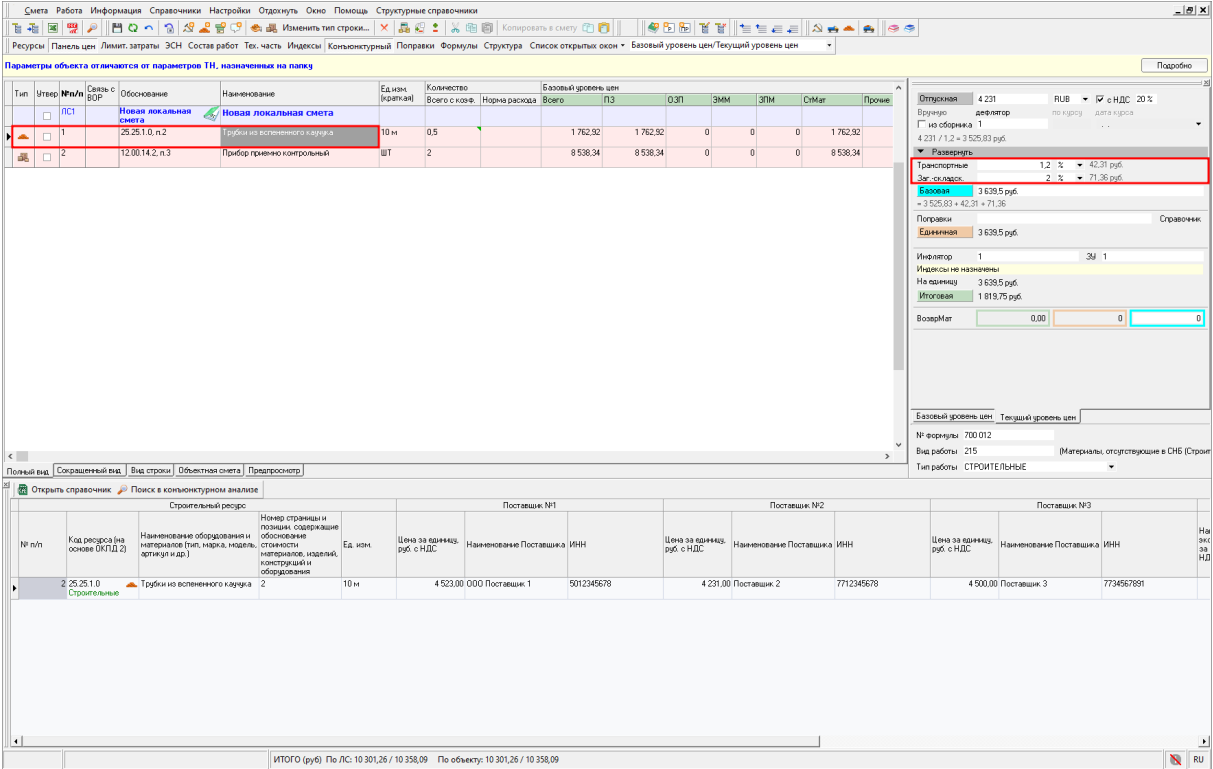

Тип работ

По умолчанию, добавляемым в конъюнктурный анализ материалам, присваивается тип работ "Строительные". Для выбора (или изменения) типа работ на строке нажмите правой кнопкой мыши и выберите "Выбрать тип работ" - "Строительный" (сочетание клавиш <Ctrl+Q>) или "Монтажный (сочетание клавиш <Ctrl+W>)"

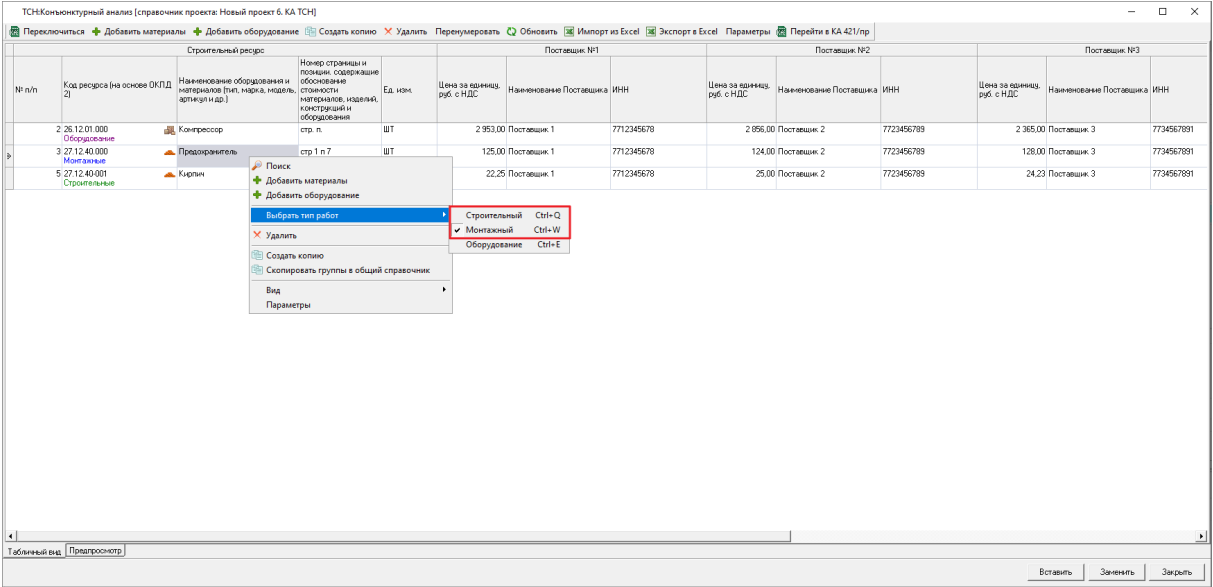

Для изменения типа строки с типа "Материал" на тип "Оборудование" нажмите на строке правой кнопкой мыши и выберите "Выбрать тип работ" - "Оборудование (сочетание клавиш <Ctrl+E>)"

ТСН:Конъюнктурный анализ [справочник проекта: Новый проект 6. КА ТСН]

Переклассифицировать

Добавить материалы

Добавить оборудование

Создать копию

Удалить

Перенумеровать

Обновить

Импорт из Excel

Экспорт в Excel

Параметры

Перейти в КА 421/пр

Строительный ресурс			Поставщик: №1			Поставщик: №2			Поставщик: №3				
№ п/п	Код ресурса (на основе ОКПД 2)	Наименование оборудования и материалов (тип, марка, модель, артикул и др.)	Номер строки и позиция, содержащие обоснование стоимости материалов, изделий, конструкций и оборудования	Ед. изм.	Цена за единицу, руб. с НДС	Наименование Поставщика	ИНН	Цена за единицу, руб. с НДС	Наименование Поставщика	ИНН	Цена за единицу, руб. с НДС	Наименование Поставщика	ИНН
2	26.12.01.000 <i>Оборудование</i>	Компрессор	стр. л.	ШТ	2 953.00	Поставщик: 1	7712345678	2 956.00	Поставщик: 2	7723456789	2 365.00	Поставщик: 3	7734567891
3	27.12.40.000 <i>Материалы</i>	Предохранитель	стр. 1 п.7	ШТ	125.00	Поставщик: 1	7712345678	124.00	Поставщик: 2	7723456789	128.00	Поставщик: 3	7734567891
5	27.12.40.001 <i>Строительные</i>	Кирпич			22.25	Поставщик: 1	7712345678	25.00	Поставщик: 2	7723456789	24.23	Поставщик: 3	7734567891

Поиск

Добавить материалы

Добавить оборудование

Выбор типа работ

Удалить

Создать копию

Сгруппировать группы в общий справочник

Вид

Параметры

Табличный вид

Предпросмотр

Вставить

Заменить

Закрыть

В колонке "Код ресурса (на основе ОКПД 2)" отображается индикация вида строки "Материал" или "Оборудование" и типа работ для материалов

ТСНКонъюнктурный анализ [справочник проекта: Новый проект 6. КА ТСН]

Переклассифицировать

Добавить материалы

Добавить оборудование

Создать копию

Удалить

Перенумеровать

Обновить

Импорт из Excel

Экспорт в Excel

Параметры

Перейти в КА 421/пр

Строительный ресурс			Поставщик: №1				Поставщик: №2				Поставщик: №3			
№ п/п	Код ресурса (на основе ОКПД 2)	Наименование оборудования и материалов (тип, марка, модель, артикул и др.)	Номер строки и позиция, содержащие обоснование стоимости материалов, изделий, конструкций и оборудования	Ед. изм.	Цена за единицу, руб. с НДС	Наименование Поставщика	ИНН	Цена за единицу, руб. с НДС	Наименование Поставщика	ИНН	Цена за единицу, руб. с НДС	Наименование Поставщика	ИНН	
1	26.12.01.000 Оборудование	Компрессор	стр. л.	ШТ	2 953.00	Поставщик: 1	7712345678	2 956.00	Поставщик: 2	7723456789	2 365.00	Поставщик: 3	7734567891	
2	27.12.40.000 Материалы	Предохранитель	стр. 1 п.7	ШТ	125.00	Поставщик: 1	7712345678	124.00	Поставщик: 2	7723456789	128.00	Поставщик: 3	7734567891	
3	27.12.40.001 Строительные	Кирпич	стр. л.	ШТ	22.25	Поставщик: 1	7712345678	25.00	Поставщик: 2	7723456789	24.23	Поставщик: 3	7734567891	

Табличный вид

Предпросмотр

Вставить

Заменить

Закрыть

Обратите внимание. При импорте данных конъюнктурного анализа из Excel для всех строк устанавливается тип "Материал - Строительный". Тип строки и тип работ можно изменить при необходимости.

Параметры КА

Для того, чтобы открыть параметры справочника конъюнктурного анализа, нажмите на панели инструментов "Параметры", либо нажмите правой кнопкой мыши и выберите "Параметры".

Параметры справочника конъюнктурного анализа в ТСН-2001 включают данные по Проектировщику и Застройщику (техническому заказчику)

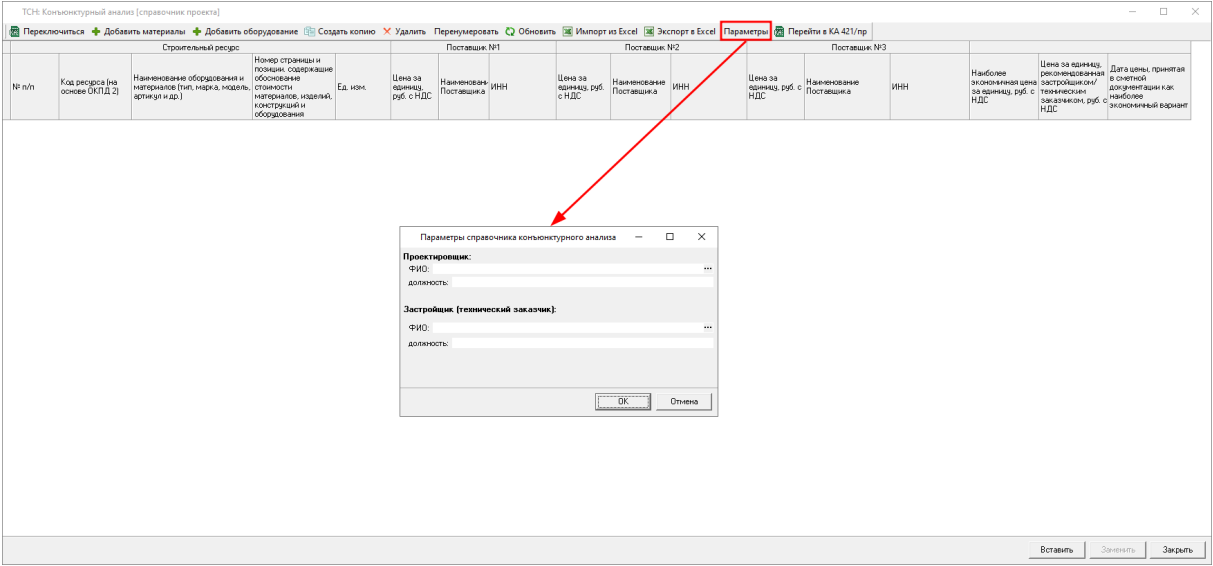

Данные из параметров передаются в отчетные формы.

Вид справочника в разрезе локальных смет

Доступен вид конъюнктурного анализа в разрезе локальных смет. Для переключения вида нажмите правой кнопкой мыши и выберите "Вид" - "Справочник в разрезе локальных смет"

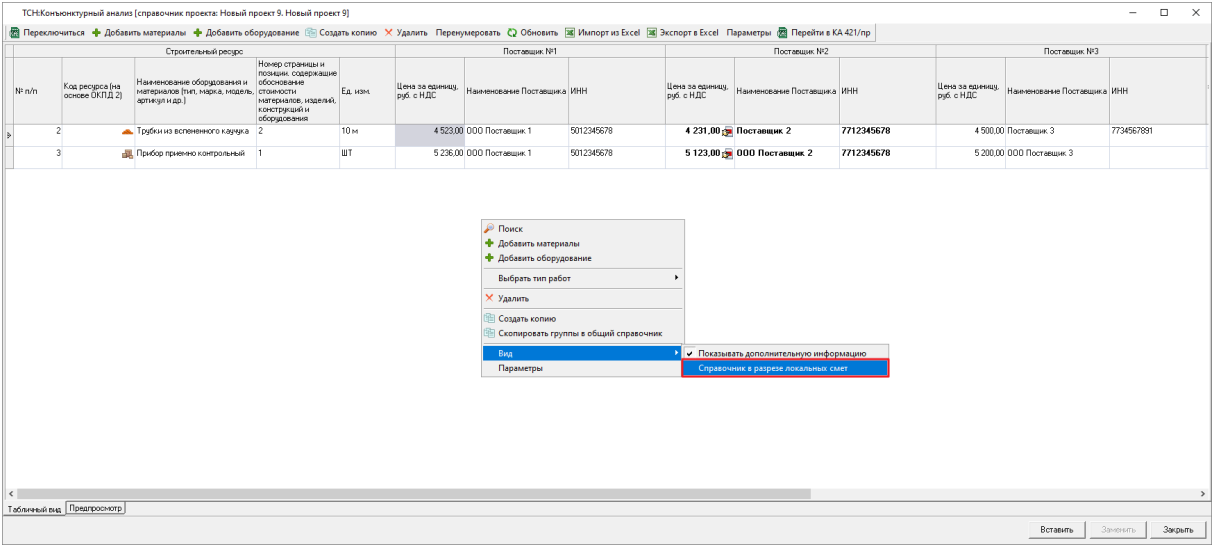

Справочник в разрезе локальных смет предназначен только для просмотра

ТСН: Конъюнктурный анализ [справочник проекта]

Перекл. материалы + Добавить материалы + Добавить оборудование Создать копию Удалить Переименовать Обновить Импортировать в Excel Экспорт в Excel Параметры Перейти в KA 421/пр

Поставщик: №1			Поставщик: №2			Поставщик: №3			Дополнит					
Цена за единицу, руб. с НДС	Наименование Поставщика	ИНН	Цена за единицу, руб. с НДС	Наименование Поставщика	ИНН	Цена за единицу, руб. с НДС	Наименование Поставщика	ИНН	Наиболее экономичная цена за единицу, руб. с НДС	Дата цены, принятая в сметной документации как наиболее экономичный вариант	Дата создания	Дата последнего изменения	Тип	
22,25	Поставщик 1	7712345678	25,00	Поставщик 2	7723456789	24,23	Поставщик 3	7734567891	22,25	24,00 руб.	10.03.25	21.08.25 11:20:59	10.09.25 13:49:21	Добав
125,00	Поставщик 1	7712345678	124,00	Поставщик 2	7723456789	128,00	Поставщик 3	7734567891	124,00	1 руб.	1:17:19	10.09.25 13:44:23	10.09.25 13:44:23	Добав
2 953,00	Поставщик 1	7712345678	2 856,00	Поставщик 2	7723456789	2 365,00	Поставщик 3	7734567891	2 365,00	2 руб.	3:43:19	10.09.25 13:44:15	10.09.25 13:44:15	Добав

Табличный вид Предпросмотр

Вставить Заменить Закрыть

Добавление данных конъюнктурного анализа в смету

Внести в смету данные по результатам конъюнктурного анализа возможно через справочник конъюнктурного анализа, открытого из локальной сметы или посредством Поиска в конъюнктурном анализе

Смета Работа Информация Справочники Настройки Отладка Окно Помощь Структурные справочники

Ресурсы Панель цен Лимит. затраты ЭСН Состав работ Тек. часть Индексы Конъюнктурный Поправки Формулы Структура Список открытых окон Уровень цен

Тип	Итого	Нач/к	Смет. с ВОР	Обоснование	Наименование	Ед. изм. (кратная)	Количество	Всего с коэф.	Норма расхода	Уровень цен	ПЗ	О.П.	З.М.	Э.П.	С.М.	Прочие	ИР	С.П.	ТрубоСтр	ТрубоМаш	Всего	ПЗ
1	1	1	1	10.01.001-01	Подготовительные работы	шт	4	828 534,02	684 056,58	0	122 340,62	98 490,27	443 225,69	0	106 369,49	54 169,65	0	4,44	5 076 163,35	5 076 163,35		
1.1	1.1	1.1	1.1	07.2.07.13.00221	Хомуты стальные	кг	5	1,25	1 736,2	0	0	0	1 736,2	0	0	0	0	0	0	0	44,55	44,55
1.2	1.2	1.2	1.2	11.2.06.02.00950	Балка опалубки фанерно-деревянная, двусторонняя, клееная, окрашенная, высота 100 мм	м	5	1,25	2 203,1	0	0	0	2 203,1	0	0	0	0	0	0	0	440,62	440,62
2	2	2	2	12.01.001-01	Устройство кровельных скатов из трех слоев	100 м2	0,04	1 393,51	717,29	0	309,93	407,36	0	0	444,02	232,2	0	0,0184	44 131,57	44 131,57		
2.1	2.1	2.1	2.1	12.1.02.15	Материалы рулонные кровельные для настилов	м2	9,04	226	0	0	0	0	0	0	0	0	0	0	0	0	0	0
3	3	3	3	14.01.001-01	Устройство деревянного напольного покрытия	100 м	0,04	24 322,43	23 288,12	0	254,68	650,51	22 362,93	0	617,98	416,33	0	0,0364	3 456 570,57	3 456 570,57		
4	4	4	4	ТЦ_04.00.00.00_50_50190	Кирпич	шт	5	27 603,75	27 603,75	0	0	0	27 603,75	0	0	0	0	0	0	0	5 520,75	5 520,75
5	5	5	5	ТЦ_61.1.01.01.0002_4.1	Антенна телевизионная коллективная, с горизонтальной поляризацией	шт	0	0	0	0	0	0	0	0	0	0	0	0	0	0	0	0
6	6	6	6	16.01.001-01	Прокладка в тротуары труб чугунных	100 м	0,07	8 293,33	4 302,34	0	1 186,67	2 067,67	1 047,8	0	2 502,12	1 488,87	0	0,1085	1 911 580,08	1 911 580,08		
6.1	6.1	6.1	6.1	23.6.02.03	Трубы чугунные напорные раскатные	м	7,07	101	0	0	0	0	0	0	0	0	0	0	0	0	0	0

Полный вид Сжатый вид Таб. строки Объектная смета Предпросмотр

Открыть справочник Поиск в конъюнктурном анализе Показывать доп. затраты Использовать валюту Просмотр документа

Данные из обновляющегося документа производителя/поставщика										Цены в валюте			
№	Обоснование	Код КСР	Полное наименование строительного ресурса, затрат	Единица измерения строительного ресурса	Дата цены из прайса / ФГИС ЦС (или ФСОБ 2022)	Текущая отпускная цена за единицу измерения с НДС, руб.	НДС, %	Текущая отпускная цена за единицу измерения без НДС, руб.	Валюта	Курс валюты	Текущая отпускная цена за единицу измерения без НДС, в валюте	Стоимость перевозки за единицу измерения без НДС, в валюте	Индекс фактической инфляции / Индекс по ГОСР
1.1	ТЦ_04.00.00.00_33_33120 00210_22.10.2025_01_1.1 Строительная	04.00.00.00	Кирпич	упак	22.10.2025	256,00	20,00%	213,33 RUB	RUB	1	0,00	0,00	0,00
1.2	ТЦ_04.00.00.00_50_50190 15313_22.10.2025_01_1.2 Строительная	04.00.00.00	кирпич	упак	22.10.2025	265,00	20,00%	220,83 RUB	RUB	1	0,00	0,00	0,00
1.3	ТЦ_04.00.00.00_77_77234 00780_21.10.2025_01_1.3 Строительная	04.00.00.00	кирпич	упак	21.10.2025	230,00	20,00%	191,67 RUB	RUB	1	0,00	0,00	0,00

ИТОГО (руб) По разделу: 890 147,04 По ЛС: 890 147,04 По объекту: 1 059 373,51

В открытом справочнике есть два варианта добавления данных:

"Вставить" - создает строку в смете с данными результатов конъюнктурного анализа

"Заменить" - заполняет/заменяет данные по строке в смете

Поиск производится по одному или нескольким критериям, которые меняются в зависимости от выбранной нормативной базы и осуществляется по всем позициям справочника конъюнктурного анализа. Для осуществления поиска установите критерии поиска и воспользуйтесь кнопками "Начать с начала", "Предыдущий" и "Следующий"

Поиск позиции конъюнктурного анализа по критериям

☐ Код ресурса

☐ Наименование в смете

☐ Наименование в документе

☐ Дата цены из прайса

☐ Наименование организации

☐ КПП организации

☐ ИНН организации

☐ Населенный пункт склада

☐ Статус организации

☐ Дата изменения

от .. до ..

Последние 6 месяцев

от .. до ..

Последние 6 месяцев

Искать с начала

Предыдущий

Следующий

Закреть

Найденная строка будет окрашена в желтый цвет

Конъюнктурный анализ [справочник проекта: Строительство коттеджа]

Переключиться

Добавить группу

Добавить позицию

Создать копию группы

Удалить

Перенумеровать группы

Обновить

Импорт из Excel

Экспорт в Excel

Экспорт в ГТЗ

Загрузить документ

Просмотр документа

Письмо заказчика

Параметры

Перейти в КА ТСН-2001

Строительный ресурс				Данные из обосновывающего документа производителя/поставщика										Расчетные данные			
№	Обоснование	Код КСР	Наименование строительного ресурса в смете	Единица измерения строительного ресурса в смете	Полное наименование строительного ресурса	Единица измерения прайса / ФГИС ЦС для ресурса	Дата цены из прайса / ФГИС ЦС для ресурса	Текущая отпускная цена за единицу	НДС, %	Текущая отпускная цена за единицу измерения без НДС, руб.	Индекс фактически введенной информации / Индекс	Коэффициент пересчета информации	Текущая отпускная цена за единицу измерения	Перевозка, %	Перевозка, руб.	ЗСР, %	ЗСР
Конъюнктурный анализ																	
1.1	ТЦ 23.8.04.02.55.552345 5678_31.12.2025_01_11 Строительные	23.8.04...	Коллектор латунный проходной с внутренней резьбой, диаметр условного прохода 1 1/4" (32 мм), на 2 отвода с наружной резьбой диаметром условного прохода 3/4" (20 мм)	ШТ	Коллектор	ШТ	30.12.25	0,00	20,00%	0,00			0,00		0,00		
1.2	ТЦ 23.8.04.02.55.551234 5678_31.12.2025_01_12 Строительные	23.8.04...	Коллектор латунный проходной с внутренней резьбой, диаметр условного прохода 1 1/4" (32 мм), на 2 отвода с наружной резьбой диаметром условного прохода 3/4" (20 мм)	ШТ	Коллектор	ШТ	31.12.25	0,00	20,00%	0,00			0,00		0,00		
1.3	ТЦ 23.8.04.02.77.7723456789_15 12.2025_01_13 Строительные	23.8.0...	Коллектор латунный проходной с внутренней резьбой, диаметр условного прохода 1 1/4" (32 мм), на 2 отвода с наружной резьбой диаметром условного прохода 3/4" (20 мм)	ШТ	Коллек...	ШТ	15.12.25	0,00	20,00%	0,00			0,00		0,00		
Ресурсы из ФБСЦ-2022																	
2.1	ТЦ 20.5.02.10.0011_2.1 Строительные	20.5.0...	Коробка распределительная УК-2П	ШТ			07.12.25			11,82	0,9300		10,99		0,00		
3.1	ТЦ 20.5.02.06.1002_3.1 Строительные	20.5.0...	Коробки распределительные, металлические, размеры 72х35 мм	10 ШТ			07.12.25			2 183,53	0,9300		2 030,68		0,00		
4.1	ТЦ 12.2.00.03.0023_4.1 Строительные	12.2.0...	Цилиндры и полнотелые теплоизоляционные из минеральной ваты на синтетическом связующем, марка 200, внутренний диаметр 18-57 мм	мЗ			07.12.25			13 133,33	1,1700		15 366,00		0,00		

Поиск позиции конъюнктурного анализа по критериям

☐ Код ресурса

☒ Наименование в смете

☐ Наименование в документе

☐ Дата цены из прайса

☐ Наименование организации

☐ КПП организации

☐ ИНН организации

☐ Населенный пункт склада

☐ Статус организации

☐ Дата изменения

от .. до ..

Последние 6 месяцев

от .. до ..

Последние 6 месяцев

Искать с начала

Предыдущий

Следующий

Закреть

Перенумерация

В открытом справочнике конъюнктурного анализа при изменении порядкового номера строки, эта строка будет автоматически перенесена на позицию, соответствующую новому номеру

ТСН: Конъюнктурный анализ [справочник проекта]

ПереклонируетсяДобавить материалыДобавить оборудованиеСоздать копиюУдалитьПеренумероватьОбновитьИмпорт из ExcelЭкспорт в ExcelПараметрыПерейти в КА 421/пр

Строительный ресурс				Поставщик: №1			Поставщик: №2			Поставщик: №3			
№ п/п	Код ресурса (по системе ОКПД 2)	Наименование оборудования и материалов (тип, марка, модель, артикул и др.)	Номер страницы и позиция, содержащая обоснование стоимости материалов, изделий, конструкций и оборудования	Ед. изм.	Цена за единицу, руб. с НДС	Наименование Поставщика	ИНН	Цена за единицу, руб. с НДС	Наименование Поставщика	ИНН	Цена за единицу, руб. с НДС	Наименование Поставщика	ИНН
1	27.12.40.001	Кирпич	стр. п.	шт	22,25	Поставщик: 1	7712345678	25,00	Поставщик: 2	7723456789	24,23	Поставщик: 3	7734567891
2	26.12.01.000	Компрессор	стр. п.	шт	2 953,00	Поставщик: 1	7712345678	2 856,00	Поставщик: 2	7723456789	2 365,00	Поставщик: 3	7734567891
3	27.12.40.000	Предохранитель	стр. п. 7	шт	125,00	Поставщик: 1	7712345678	124,00	Поставщик: 2	7723456789	128,00	Поставщик: 3	7734567891

Табличный видПрогносметр

ВставитьЗаменитьЗакрыть

Изменения будут внесены и в смету

ТСН: Конъюнктурный анализ [справочник проекта]

ПереклонируетсяДобавить материалыДобавить оборудованиеСоздать копиюУдалитьПеренумероватьОбновитьИмпорт из ExcelЭкспорт в ExcelПараметрыПерейти в КА 421/пр

Строительный ресурс				Поставщик: №1				Поставщик: №2				Поставщик: №3			
№ п/п	Код ресурса (по системе ОКПД 2)	Наименование оборудования и материалов (тип, марка, модель, артикул и др.)	Номер страницы и позиция, содержащая обоснование стоимости материалов, изделий, конструкций и оборудования	Ед. изм.	Цена за единицу, руб. с НДС	Наименование Поставщика	ИНН	Цена за единицу, руб. с НДС	Наименование Поставщика	ИНН	Цена за единицу, руб. с НДС	Наименование Поставщика	ИНН		
2	26.12.01.000	Компрессор	стр. п.	шт	2 953,00	Поставщик: 1	7712345678	2 856,00	Поставщик: 2	7723456789	2 365,00	Поставщик: 3	7734567891		
3	27.12.40.000	Предохранитель	стр. п. 7	шт	125,00	Поставщик: 1	7712345678	124,00	Поставщик: 2	7723456789	128,00	Поставщик: 3	7734567891		
5	27.12.40.001	Кирпич	стр. п.	шт	22,25	Поставщик: 1	7712345678	25,00	Поставщик: 2	7723456789	24,23	Поставщик: 3	7734567891		

Табличный видПрогносметр

ВставитьЗаменитьЗакрыть

Обновлено сметных строк: 2

ОК

Импорт данных КА из Excel

Импорт данных Конъюнктурного анализа возможен из Excel по формам, соответствующим рекомендуемым образцам.

Импорт данных производится в открытый справочник конъюнктурно анализа нажатием на панели инструментов "Импорт из Excel"

ТСН: Конъюнктурный анализ [справочник проекта]

ПереключитьсяДобавить материалыДобавить оборудованиеСоздать копиюУдалитьПеренумероватьОбновитьИмпорт из ExcelЭкспорт в ExcelПараметрыПерейти в КА 421/пр

Строительный ресурс				Поставщик: N1			Импорт конъюнктурного анализа из Excel			Поставщик: N2			Поставщик: N3		
№ п/п	Код ресурса (на основе ОКПД 2)	Наименование оборудования и материалов (тип, марка, модель, артикул и др.)	Номер страницы и позиция, содержащая обоснование стоимости материалов, изделий, конструкций и оборудования	Ед. изм.	Цена за единицу, руб. с НДС	Наименование Поставщика	ИНН	Цена за единицу, руб. с НДС	Наименование Поставщика	ИНН	Цена за единицу, руб. с НДС	Наименование Поставщика	ИНН		
1	27.12.40.001	Монтажные работы	стр. 1		250,00			210,00			215,00				
3	25.11.01.000	Оборудование	стр. 1		363 000,00			362 000,00			362 000,00				
5	27.12.40.000	Предохранитель	стр. 1 п. 7	но	125,00			124,00			128,00				

Табличный видПредпросмотр

ВставитьЗаменитьЗакрыть

В окне "Выберите файл для импорта" укажите необходимый файл и нажмите "Открыть".

В результате откроется окно "Импорт конъюнктурного анализа из Excel"

Импорт конъюнктурного анализа из Excel

	№ п/п	Код строительного ресурса	Наименование ресурса в смете	Наименование ресурса в обосновывающем документе	Ед. изм. в смете	Ед. изм. ресурса в обосновывающ. документе	Текущая отпускная цена единицы измерения ресурса в документе с НДС
1							
2							
3							
4							
5							
6							
7							
8							
9							
10							
11							
12							
13							
14							
15							
16							
17							
18							
19							
20							
21	1.1	ТСН_05.00.00.00_50_5032 073850_08.01.2025_01_1	Кирпич одинарный 1НФ 250х120х65 мм М-175 -200	Кирпич одинарный 1НФ 250х120х65 мм М-175 -200	упак	ШТ	
22	1.2	ТСН_05.00.00.00_50_5019 015313_19.12.2024_01_1	Кирпич одинарный 1НФ 250х120х65 мм М-175 -200	Кирпич одинарный 1НФ 250х120х65 мм М-175 -200	упак	ШТ	
23	1.3	ТСН_05.00.00.00_33_3312 000210_25.12.2024_01_1	Кирпич одинарный 1НФ 250х120х65 мм М-175 -200	Кирпич одинарный 1НФ 250х120х65 мм М-175 -200	упак	ШТ	
24							

КА по материалам

☐ Умножать проценты на 100☒ Закрыть после вставки

ИмпортЗакрыть

Программа в автоматическом режиме распознает соответствие столбцов. Если они определились некорректно, можно изменить их вручную

Импорт конъюнктурного анализа из Excel							
	№ п/п	Код строительного ресурса	Наименование ресурса в смете	Наименование ресурса в обосновывающем документе	Ед. изм. в смете	Ед. изм. ресурса в обосновывающ. документе	Текущая отпускная цена за ед. изм. в документе
1							
2							
3							
4							
5							
6							
7							
8							
9							
10							
11							
12							
13							
14							
15							
16							
17							
18							
19							
20							
21	Строка конъюнктурного анализа	1.1	ТЦ_05.00.00.00_50_5032 073850_08.01.2025_01_1	Кирпич одинарный 1НФ 250х120х65 мм М-175 -200	Кирпич одинарный 1НФ 250х120х65 мм М-175 -200	упак	ШТ
22	Строка конъюнктурного анализа	1.2	ТЦ_05.00.00.00_50_5019 015313_19.12.2024_01_1	Кирпич одинарный 1НФ 250х120х65 мм М-175 -200	Кирпич одинарный 1НФ 250х120х65 мм М-175 -200	упак	ШТ
23	Строка конъюнктурного анализа	1.3	ТЦ_05.00.00.00_33_3312 000210_25.12.2024_01_1	Кирпич одинарный 1НФ 250х120х65 мм М-175 -200	Кирпич одинарный 1НФ 250х120х65 мм М-175 -200	упак	
24	Строка дополнительных затрат						

КА по материалам

☐ Умножать проценты на 100

☒ Закрыть после вставки

Импорт

Закрыть

Обратите внимание. Колонка "Заготовительно-складские расходы %" может иметь значения в % или в виде числового значения. По умолчанию определяется в виде числа и загружает значение ячейки без дополнительных действий. Если требуется перевод значений в проценты (умножение на 100), то выберите параметр "Умножать процента на 100" и нажмете "Импорт"

Импорт конъюнктурного анализа из Excel							
	№ п/п	Код строительного ресурса	Наименование ресурса в смете	Наименование ресурса в обосновывающем документе	Ед. изм. в смете	Ед. изм. ресурса в обосновывающ. документе	Текущая отпускная цена за ед. изм. в документе
1							
5							
6							
7							
8							
9							
10							
11							
12							
13							
14							
15							
16							
17							
18							
19							
20							
21	Строка конъюнктурного анализа	1.1	ТЦ_05.00.00.00_50_5032 073850_08.01.2025_01_1	Кирпич одинарный 1НФ 250х120х65 мм М-175 -200	Кирпич одинарный 1НФ 250х120х65 мм М-175 -200	упак	ШТ
22	Строка конъюнктурного анализа	1.2	ТЦ_05.00.00.00_50_5019 015313_19.12.2024_01_1	Кирпич одинарный 1НФ 250х120х65 мм М-175 -200	Кирпич одинарный 1НФ 250х120х65 мм М-175 -200	упак	ШТ
23	Строка конъюнктурного анализа	1.3	ТЦ_05.00.00.00_33_3312 000210_25.12.2024_01_1	Кирпич одинарный 1НФ 250х120х65 мм М-175 -200	Кирпич одинарный 1НФ 250х120х65 мм М-175 -200	упак	
24	Строка дополнительных затрат						

КА по материалам

☒ Умножать проценты на 100

☒ Закрыть после вставки

Импорт

Закрыть

В открывшемся окне "Импорт конъюнктурного анализа" будет отображен процесс импорта, нажмите "ОК"

Импорт конъюнктурного анализа

Импорт файла конъюнктурного анализа:

1)Обновлена позиция КА. Код ресурса: "04.00.00.00"
Обновлено КП. Номер по порядку: "1.1"; Обоснование: "ТЦ_04.00.00.00_22.10.2025_01_1.1"
Обновлено КП. Номер по порядку: "1.2"; Обоснование: "ТЦ_04.00.00.00_22.10.2025_01_1.2"
Обновлено КП. Номер по порядку: "1.3"; Обоснование: "ТЦ_04.00.00.00_21.10.2025_01_1.3"
Обновлено сметных строк: 1

2)Добавлена позиция КА. Код ресурса: "01.00.00.00"
Добавлено КП. Номер по порядку: "2.1"; Обоснование: "ТЦ_01.00.00.00-0000_2.1"

3)Добавлена позиция КА. Код ресурса: "61.1.01.01"
Добавлено КП. Номер по порядку: "4.1"; Обоснование: "ТЦ_61.1.01.01-0002_4.1"

4)Обновлена позиция КА. Код ресурса: "01.00.00.00"
Обновлено КП. Номер по порядку: "5.1"; Обоснование: "ТЦ_01.00.00.00-0000_5.1"

Всего добавлено: 2
Всего обновлено: 2
Всего пропущено: 0

OK

Откроется справочник с импортированными данными. Для сохранения данных нажмите "Сохранить"

Конъюнктурный анализ [справочник проекта]

Перекл. Добавить группу Добавить позицию Создать копию группы Удалить Переименовать группы Обновить Импортировать в Excel Экспортировать в Excel Экспортировать в ГТЗ Загрузить документ Просмотр документа Печать записки Параметры

Перейти в КА ТСН-2001

Строительный ресурс				Данные из обосновывающего документа производителя/поставщика							
№	Обоснование	Код КСР	Наименование строительного ресурса в смете	Единица измерения строительного ресурса в смете	Полное наименование строительного ресурса, затрат	Единица измерения строительного ресурса, затрат	Дата цены из прайса / ФГИС ЦС (для ФСБЦ-2022)	Текущая отпускная цена за единицу измерения с НДС, руб.	НДС, %	Текущая отпускная цена за единицу измерения без НДС, руб.	Итого с фактическими ценами / Индекс
Конъюнктурный анализ											
1.1	ТЦ_04.00.00.00 (Код ресурса)_22.10.2025_01_1.1 Строительные	04.00.00.00	Кирпич	шт	Кирпич	упак	22.10.2025	256.00	20.00%	213.33	
1.2	ТЦ_04.00.00.00 (Код ресурса)_22.10.2025_01_1.2 Строительные	04.00.00.00	Кирпич	шт	кирпич	упак	22.10.2025	265.00	20.00%	220.83	
1.3	ТЦ_04.00.00.00 (Код ресурса)_21.10.2025_01_1.3 Строительные	04.00.00.00	Кирпич	шт	кирпич	упак	21.10.2025	230.00	20.00%	191.67	
Ресурсы из ФСБЦ-2022											
2.1	ТЦ_01.00.00.00-0000_2.1 Строительные	01.00.00.00	Гипс строительный Г-3	т			25.09.2025			4 338,27	
4.1	ТЦ_61.1.01.01-0002_4.1 Обоснование	61.1.01.01-0	Антенна телевизионная коллективная, с горизонтальной поляризацией АТКГ-2.1.1.3.1	шт			25.09.2025			0,00	
5.1	ТЦ_01.00.00.00-0000_5.1 Строительные	01.00.00.00	Гипс строительный Г-3	т			25.09.2025			4 338,27	
4.1	ТЦ_61.1.01.01-01_4.1 Обоснование	61.1.01.01	Антенна телевизионная коллективная, с горизонтальной поляризацией АТКГ-2.1.1.3.1	шт	кирпич		25.09.2025	0,00	20.00%	0,00	
5.1	ТЦ_01.00.00.00_5.1 Строительные	01.00.00.00	Гипс строительный Г-3	т	кирпич		25.09.2025			4 338,27	

Таблица

Продолжить

Сохранить Отменить

Вставить Заменить Закрыть

Экспорт в Excel/PDF

Экспорт справочника конъюнктурного анализа можно осуществить, находясь в локальной смете, для этого нажмите "Экспорт в Excel" и в окне "Доступные документы", на вкладке "Ресурсы", выберите нужную форму и нажмите "Сформировать"

8-495-974-15-89

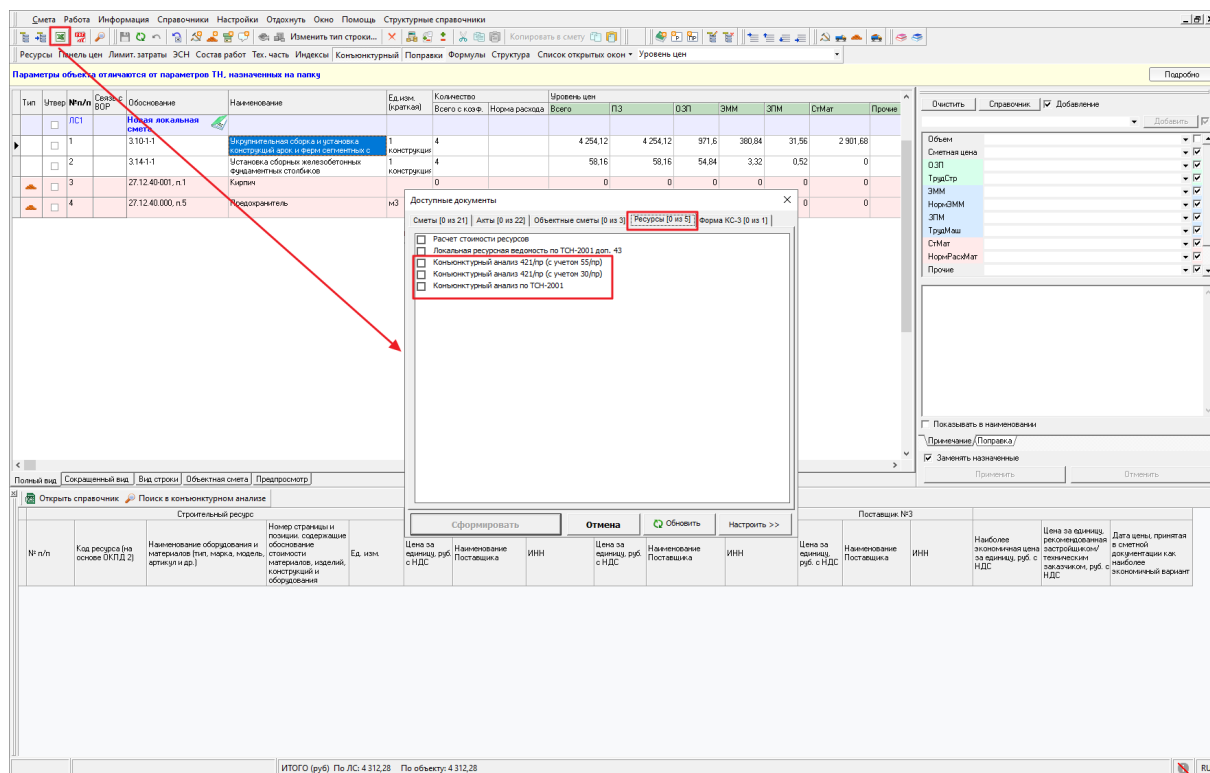

Обратите внимание. При формировании отчетной формы из справочника Конъюнктурного анализа по ТСН-2001 выгружаются только те строки, которые были добавлены в сметную документацию.

Аналогично осуществляется экспорт в PDF.

Для экспорта Конъюнктурного анализа из открытого справочника нажмите "Экспорт в Excel"

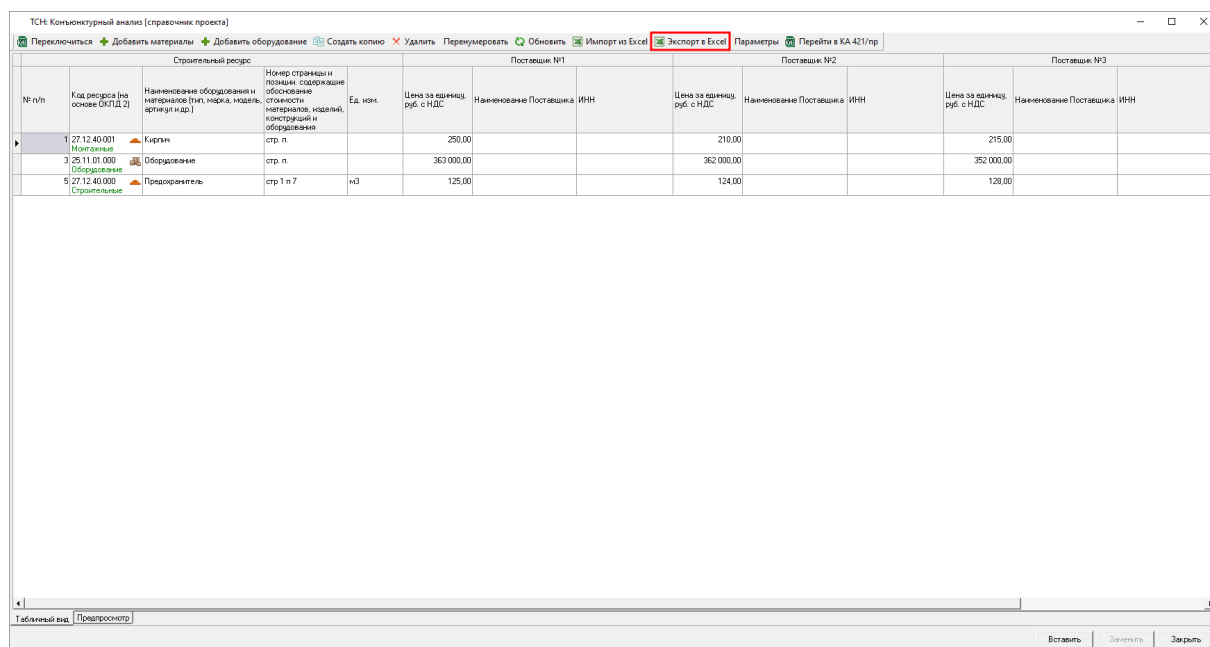

Выберите необходимую форму документа и нажмите "Сформировать"

8-495-974-15-89

Документ будет сформирован. Его можно сохранить и распечатать.

Экспорт в формат XML (ГГЭ)

Обеспечена возможность экспорта данных конъюнктурного анализа в формат XML (ГГЭ) в соответствии с XML-схемой версии 4.02 (согласно 30/пр).

Экспорт производится нажатием в открытом справочнике на панели инструментов - "Экспорт в ГГЭ"

Конъюнктурный анализ [справочник проекта]

Перейти в КА ТСН-2001

Переключиться + Добавить группу + Добавить позицию + Создать копию группы - Удалить - Перенумеровать группы + Обновить + Импортировать из Excel + Экспорт в Excel + **Экспорт в ГГЭ** + Загрузить документ + Просмотр документа + Письмо заказчику + Параметры

Строительный ресурс				Данные из обосновывающего документа производителя/поставщика							
№	Обоснование	Код КСР	Наименование строительного ресурса в смете	Единица измерения строительного ресурса в смете	Полное наименование строительного ресурса, затрат	Единица измерения строительного ресурса, затрат	Дата цены из прайса / ФГИС ЦС (для ФССЦ-2022)	Тендерная открытая цена за единицу измерения с НДС, руб.	НДС, %	Тендерная открытая цена за единицу измерения без НДС, руб.	Итого: фактически изначальное / Измененное
Конъюнктурный анализ											
1.1	ТСН_04.00.00.00_33_33120_00210_22.10.2025_01_1.1 Строительные	04.00.00.00	Кирпич	шт	Кирпич	упак.	22.10.2025	266,00	20,00%	213,33	
1.2	ТСН_04.00.00.00_50_50190_15313_22.10.2025_01_1.2 Строительные	04.00.00.00	Кирпич	шт	кирпич	упак.	22.10.2025	265,00	20,00%	220,83	
1.3	ТСН_04.00.00.00_77_77234_56785_21.10.2025_01_1.3 Строительные	04.00.00.00	Кирпич	шт	кирпич	упак.	21.10.2025	230,00	20,00%	191,67	
Ресурсы из ФССЦ-2022											
2.1	ТСН_01.00.00.00_00000_2.1 Строительные	01.00.00.00	Гипс строительный Г-3	т			25.09.2025			4 338,27	
4.1	ТСН_61.1.01.01-0002_4.1 Оборудование	61.1.01.01-0	Антенна телевизионная коллективная, с горизонтальной поляризацией АТКГ-2.1.1.3.1	шт			25.09.2025			0,00	
5.1	ТСН_01.00.00.00_00000_5.1 Строительные	01.00.00.00	Гипс строительный Г-3	т			25.09.2025			4 338,27	

1

Табличный вид | **Просмотр**

Вставить | Заменить | Закрыть

Выберите место для сохранения файла.

Дождитесь окончания процесса экспорта и убедитесь, что он завершен успешно

Экспорт конъюнктурного анализа в формате XML (ГГЭ)

Всего экспортируемых справочников конъюнктурного анализа: 1

100%

Обработано: 1

Экспорт завершен

100%

Обработано: 1

Экспорт производится в папку: "C:\Импорт и Экспорт смет\Локальные сметы в формате XML (ГГЭ)"

Шифр: "Новый проект"

Наименование: "Новый проект"

Экспорт конъюнктурного анализа в формате XML (ГГЭ)
успешно завершен...

Всего экспортировано групп: 1

Всего экспортировано записей: 3

Экспортировано файлов конъюнктурного анализа: 1

Перейти | Сохранить | Печать | **Закрыть**

Кнопка  позволяет перейти к месту выгрузки файла

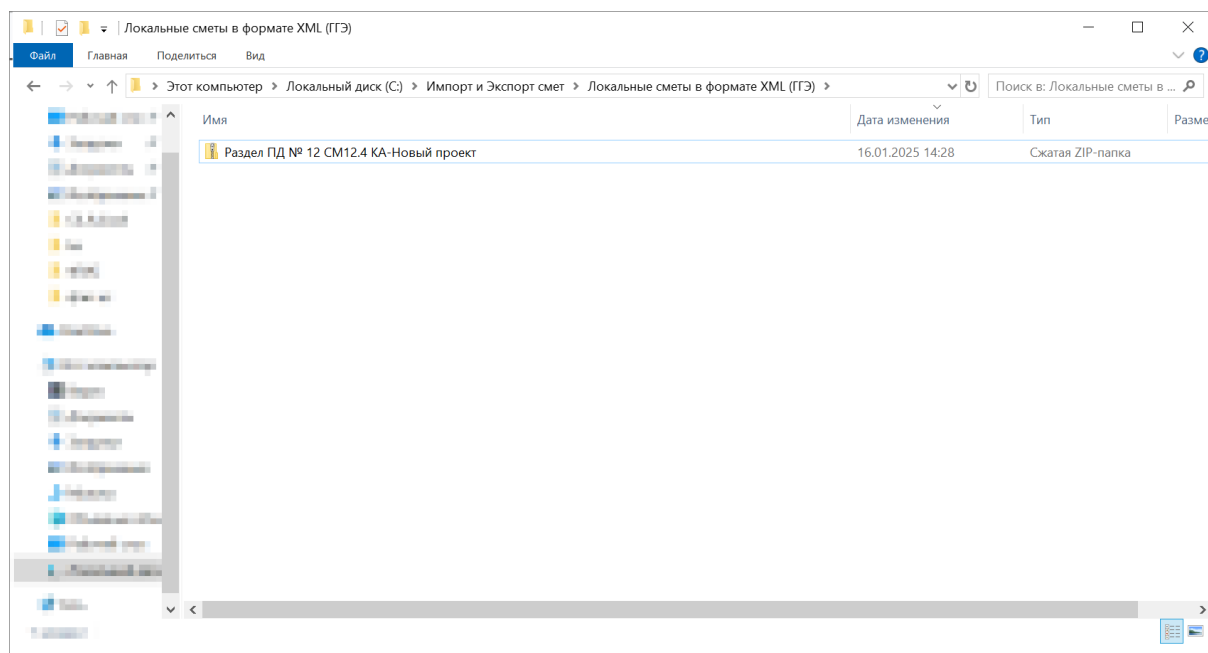

Обратите внимание. Наименование файла формируется в соответствии с Требованиями к формату электронных документов, представляемых для проведения государственной экспертизы проектной документации и (или) результатов инженерных изысканий и проверки достоверности определения сметной стоимости строительства, реконструкции, капитального ремонта объектов капитального строительства (Приказ Минстроя РФ от 12 мая 2017 года N 783/пр., пункты 3-4). В случае, если сметная документация составляется для строительства линейных объектов или на отдельные этапы строительства линейных объектов, то необходимо вручную изменить раздел в наименовании выгруженных файлов с ПД № 12 на ПД № 9.

В процессе экспорта в формат XML (ГГЭ) сформируется архив с файлом данных конъюнктурного анализа, письмами заказчика и обосновывающими документами, которые были загружены в справочник

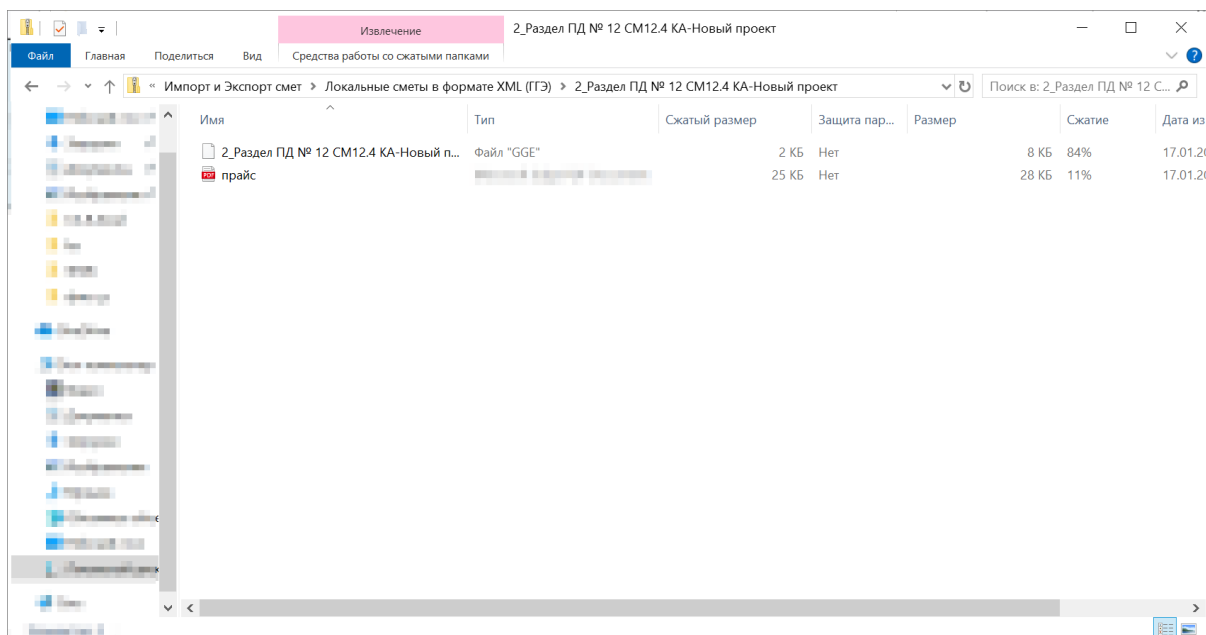

Если конъюнктурный анализ составлен некорректно (не соответствует формату представления данных XML ГГЭ), процесс экспорта будет завершен с ошибками, в окне будет описана причина

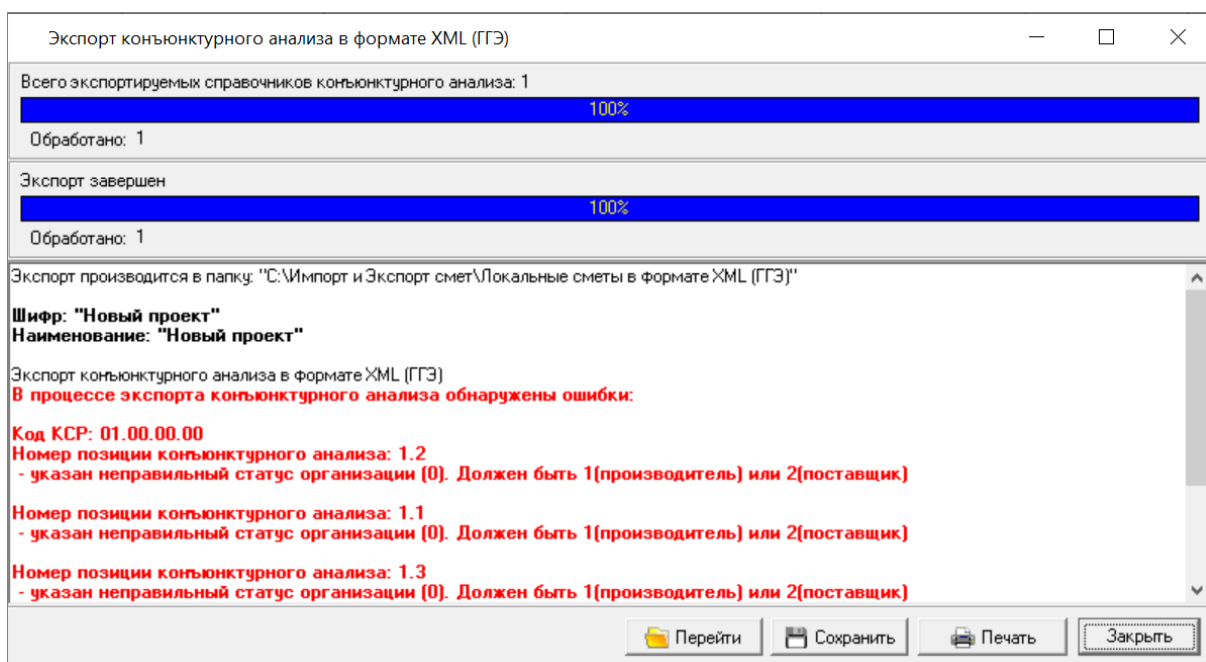

Необходимо устранить замечания и повторить экспорт.

В случае, если в смете присутствуют данные по КА, то одновременно с экспортом сметы в формат XML (ГГЭ) производится и экспорт Конъюнктурного анализа

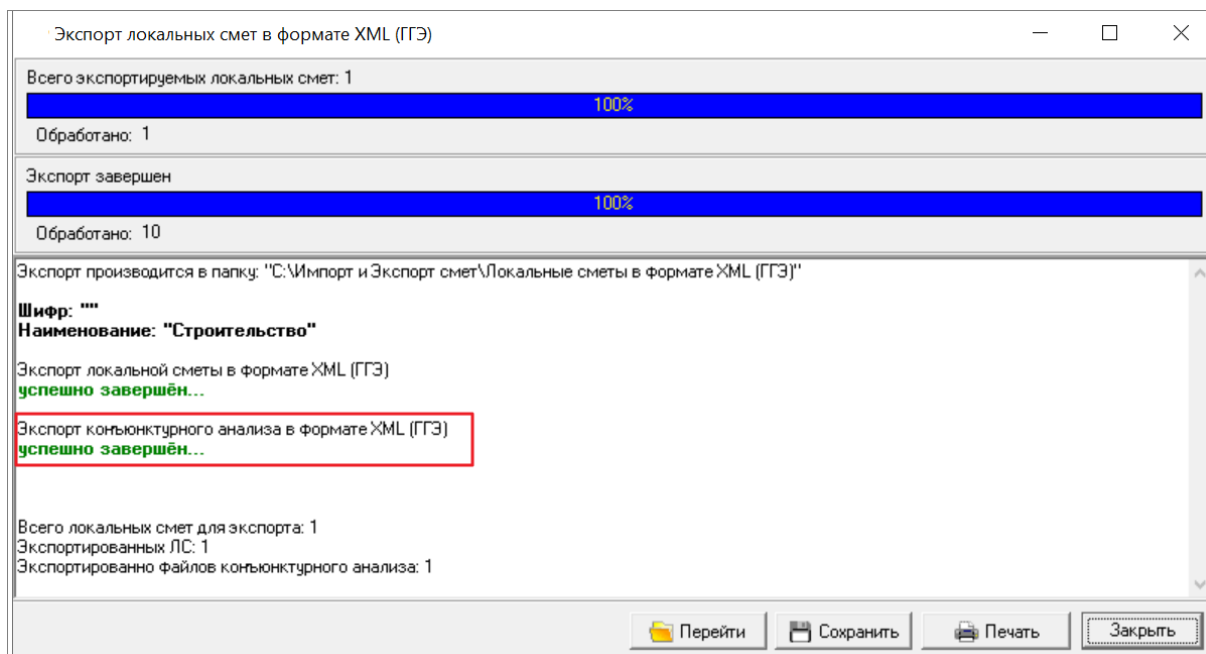

Экспорт КА со сметой

При экспорте смет в форматы sobx и srxml, если в них присутствует заполненный справочник конъюнктурного анализа, выгружаются лишь те группы строк, которые используются в смете. Полный справочник не экспортируется.

Для экспорта справочника конъюнктурного анализа целиком, необходимо воспользоваться функцией "Экспорт в Excel", доступной из открытого справочника.

В дальнейшем его можно загрузить в другую базу данных (программу).

Справочник КСР

Справочник КСР (классификатор строительных ресурсов) необходимо предварительно скачать [с сайта](#) (раздел Скачать - Дополнительные справочники).

Для загрузки справочника выберите в главном меню "Структурные справочники" - "Классификатор строительных ресурсов КСР"

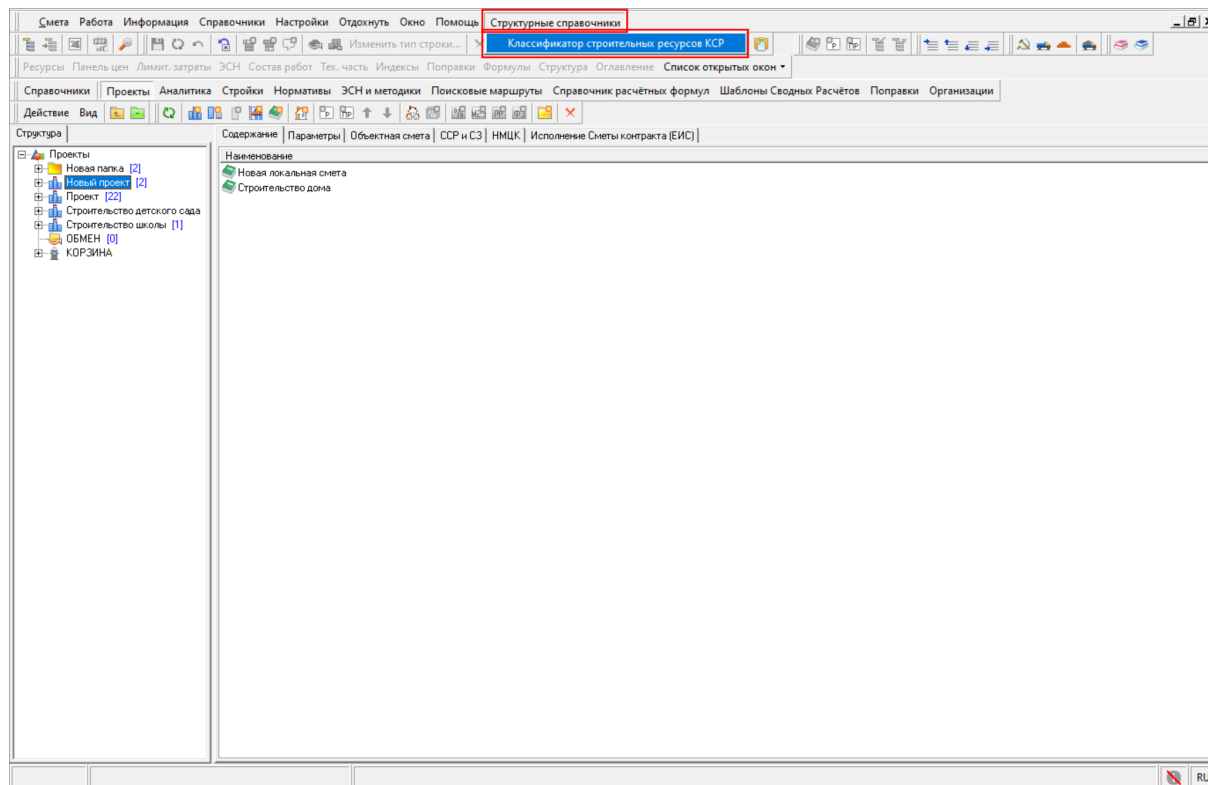

В окне "Классификатор строительных ресурсов КСР" нажмите "Импорт из Excel"

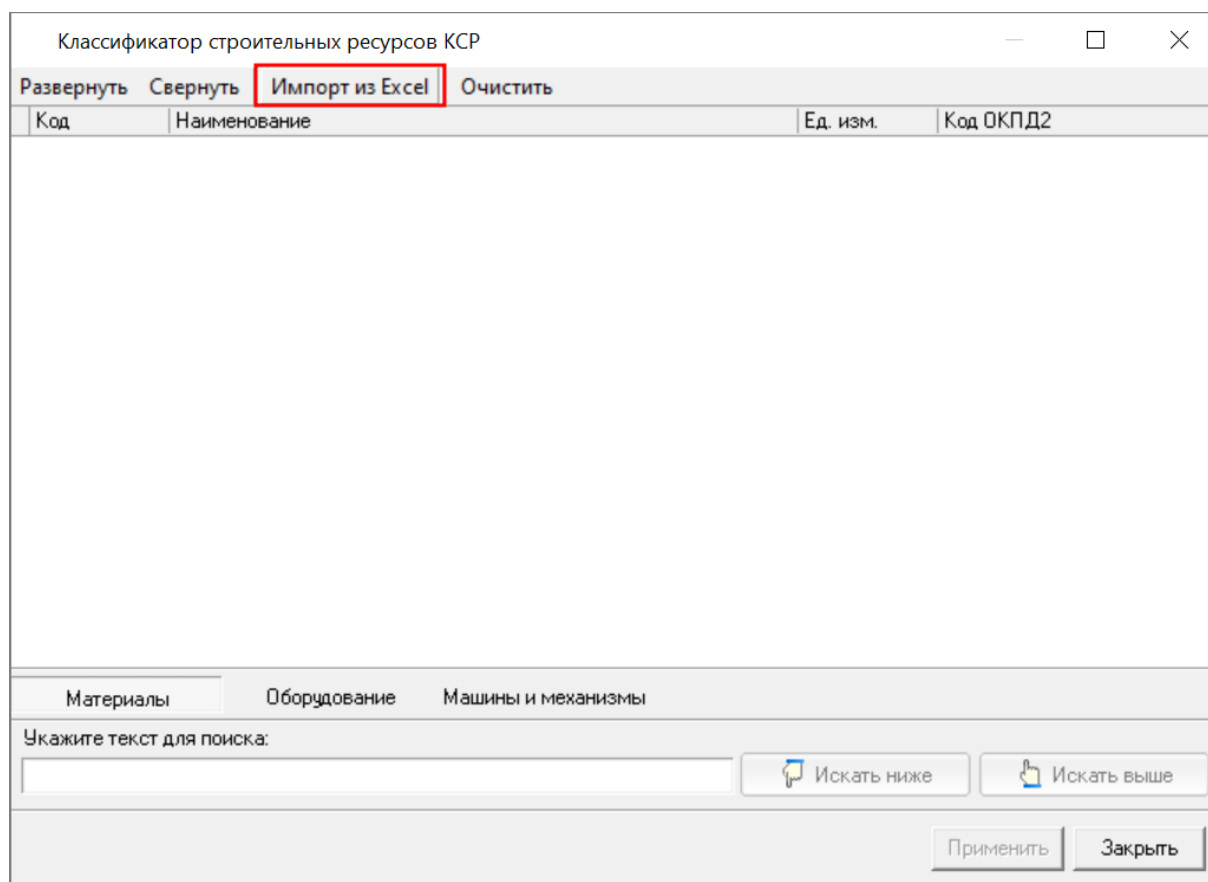

Выберите файл со справочником

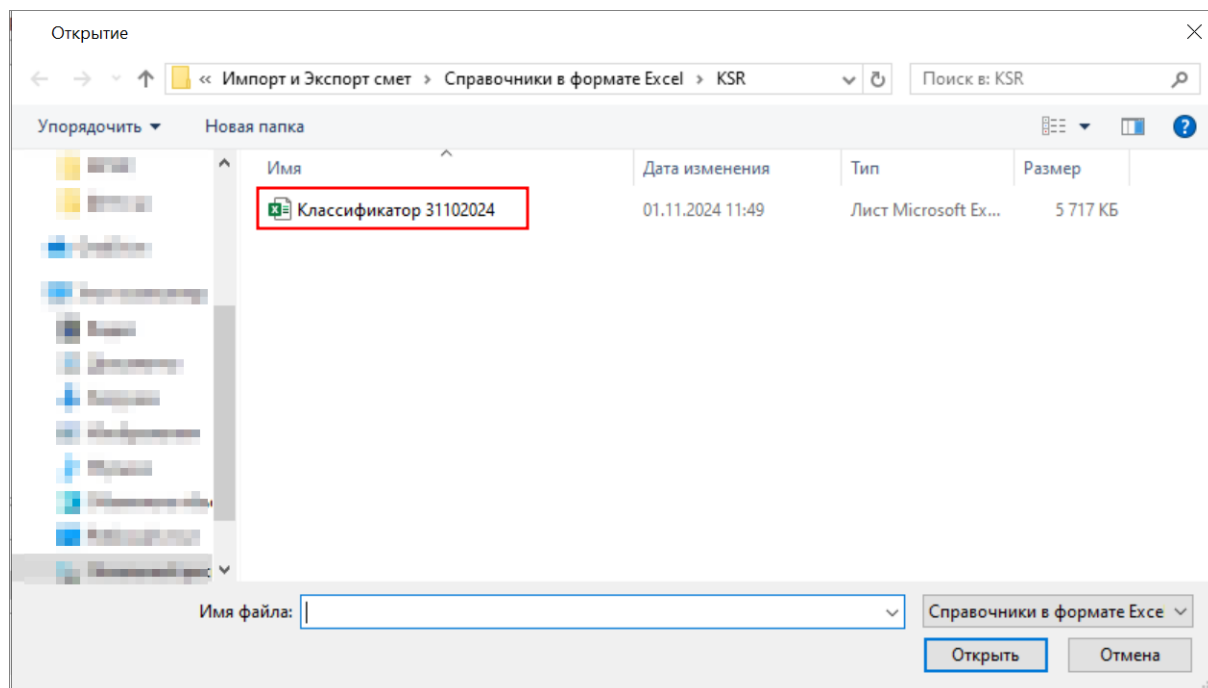

Дождитесь завершения процесса импорта

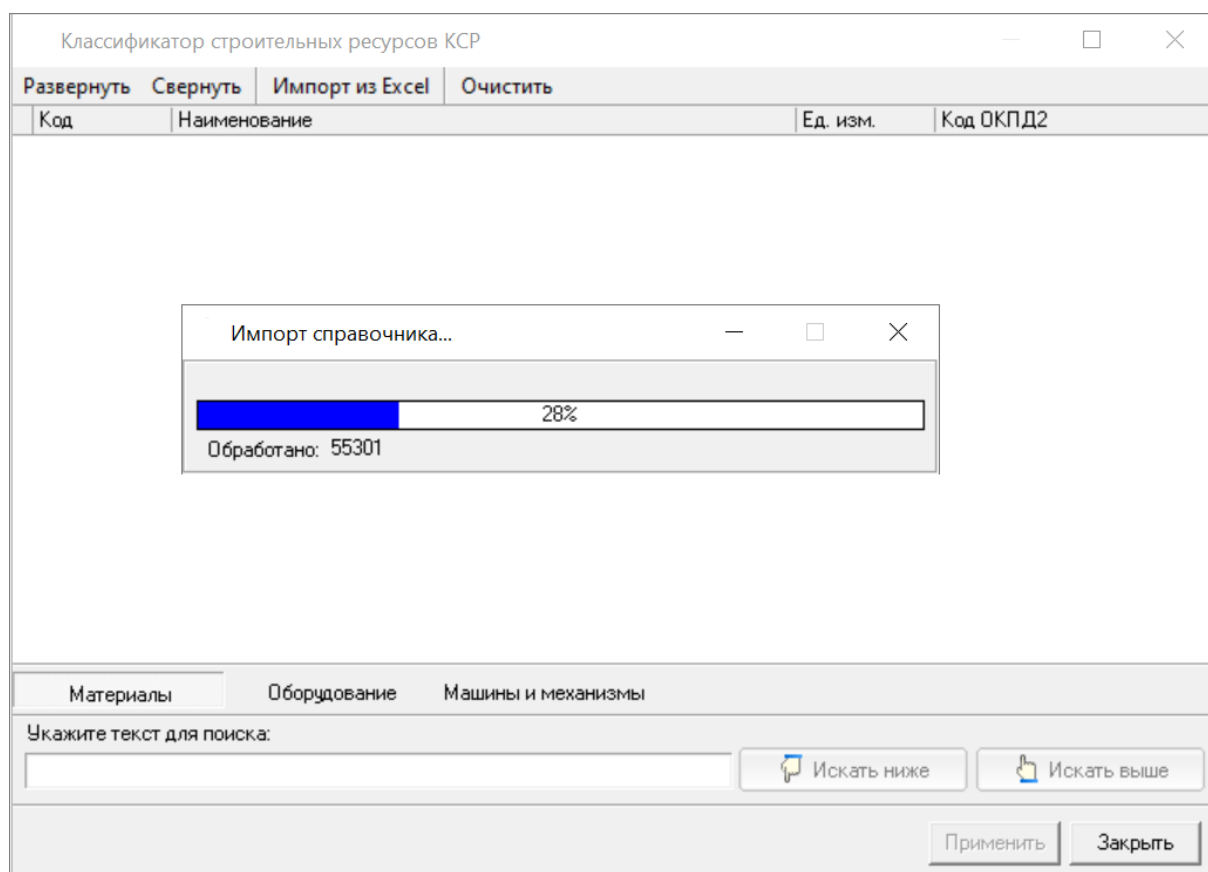

По окончании процесса импорта появится отчет о загрузке

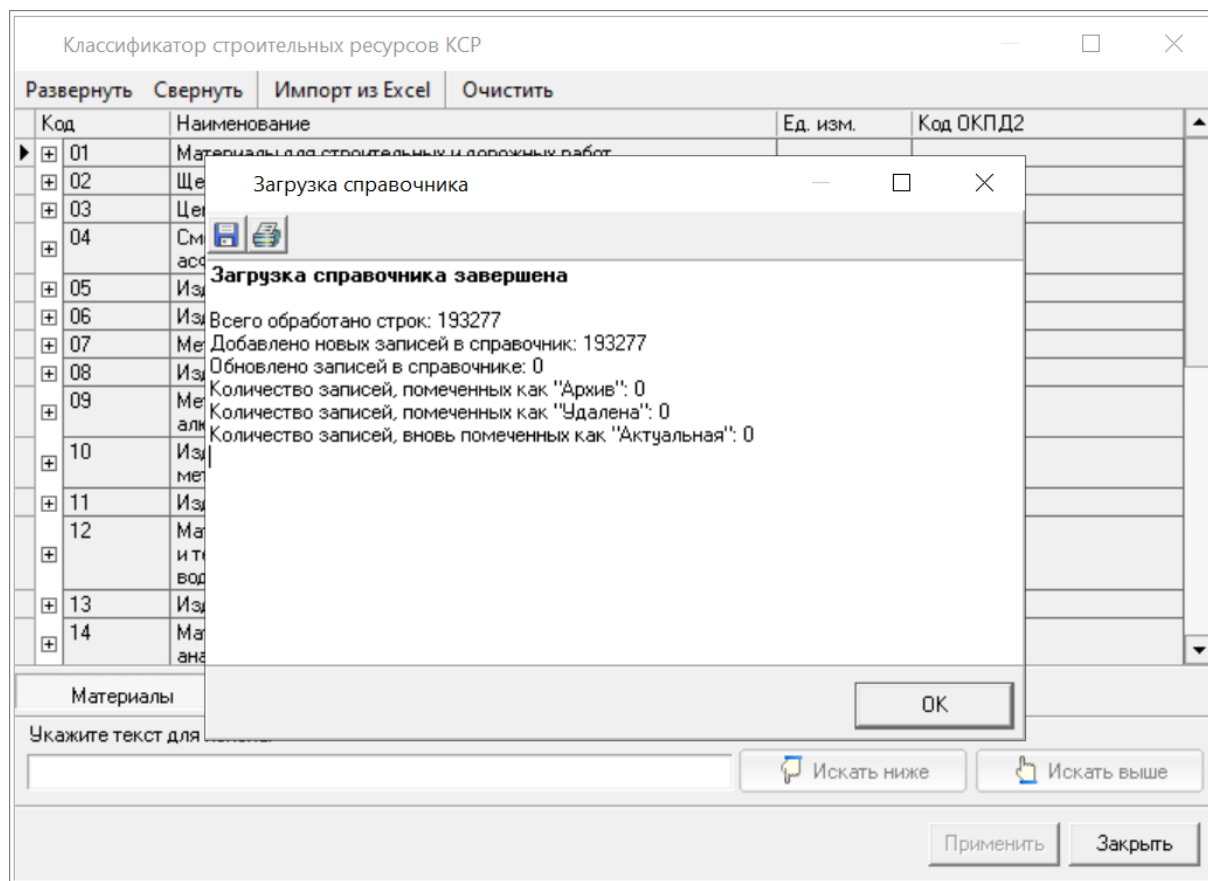

Справочник КСР загружен и готов к использованию.

Справочник индексов инфляции

В случае отсутствия данных в справочнике индексов инфляции их необходимо загрузить, предварительно скачав [с сайта](#) (раздел Скачать - Дополнительные справочники - Индексы инфляции). Для загрузки индексов выберите в главном меню "Справочники" - "Справочники индексов инфляции"

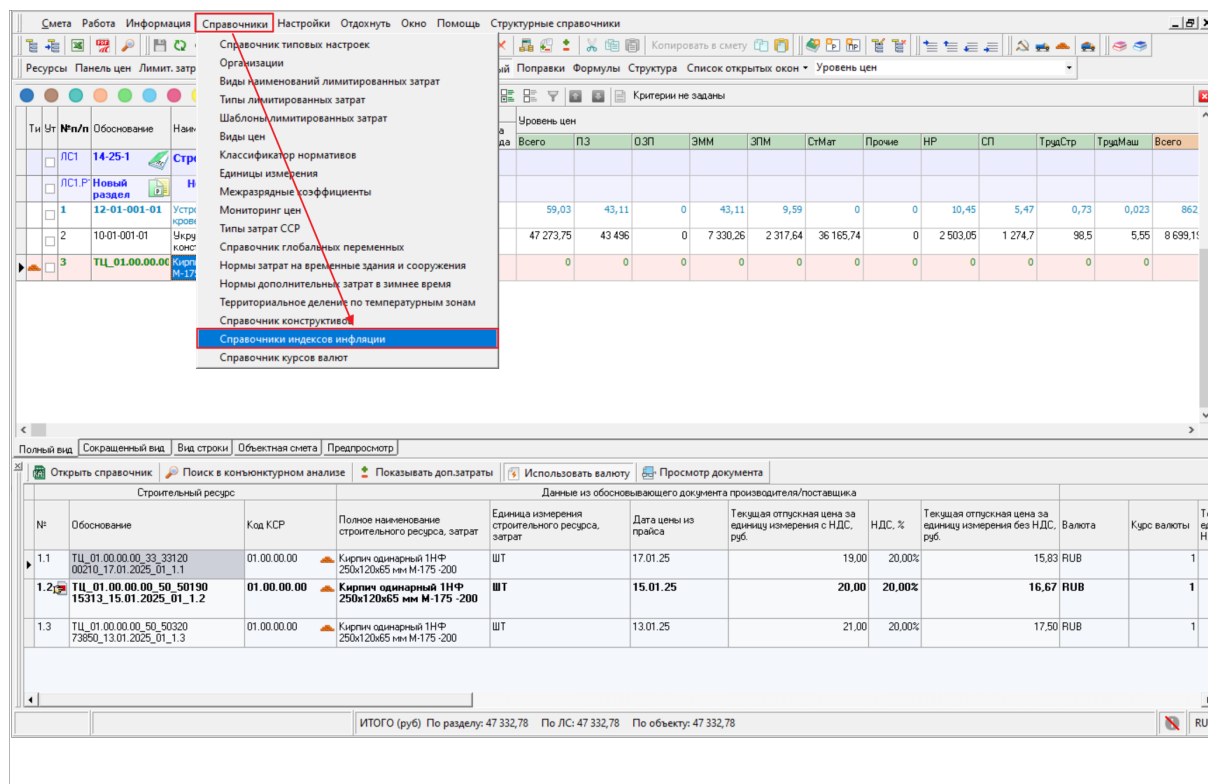

В окне Справочники индексов инфляции нажмите "Загрузить", выберите файл с индексами и нажмите "Открыть"

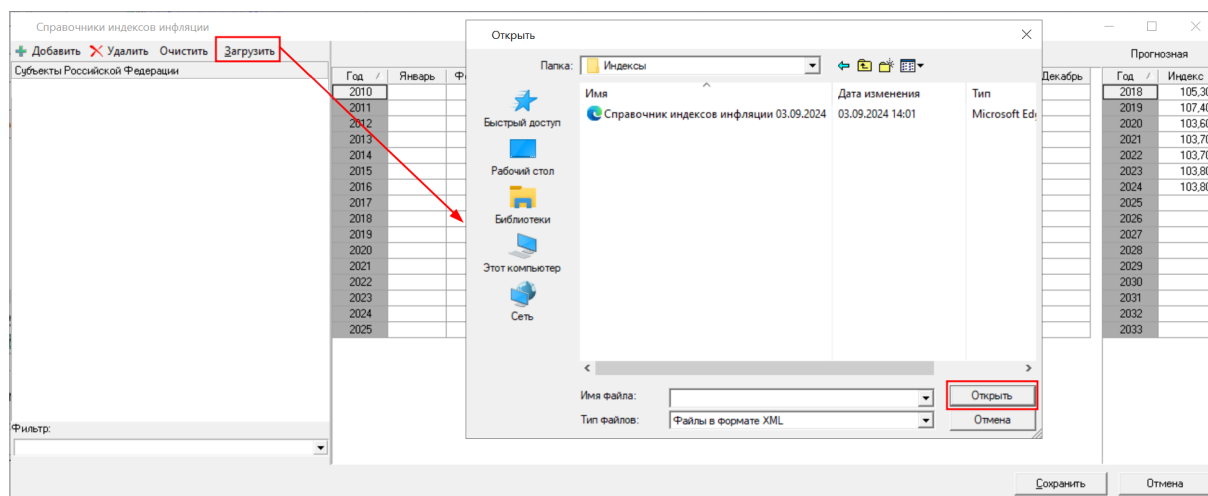

Дождитесь окончания процесса импорта

Импорт данных

Прогресс импорта:

Обработка данных

События при обработке данных:

Прервать

После завершения импорта нажмите "Сохранить"

Справочники индексов инфляции

+

Добавить

✗

Удалить

Очистить

Загрузить

Субъекты Российской Федерации

Российская Федерация

Москва (ДЗПиР) Строительство

Москва (ДЗПиР) Жилищное строительство

Москва (ДЗПиР) Образование

Москва (ДЗПиР) Здравоохранение и спорт

Москва (ДЗПиР) Коммунальное строительство

Москва (ДЗПиР) Транспортное строительство, автодорожное

Москва (ДЗПиР) Метрополитен

Москва (ДЗПиР) Капитальный ремонт жилых домов

Москва (ДЗПиР) Капитальный ремонт объектов здравоохранения

Москва (ДЗПиР) Капитальный ремонт объектов образования

Фильтр:

Фактическая

Прогнозная

Год /	Январь	Февр...	Март	Апрель	Май	Июнь	Июль	Август	Сентя...	Октяб...	Ноябрь	Дека...	Год /	Индекс
2010													2018	105,30
2011													2019	107,40
2012													2020	103,60
2013													2021	105,10
2014													2022	105,10
2015													2023	105,90
2016													2024	105,30
2017	100,37	99,84	101,08	100,05	99,99	100,70	100,11	100,23	100,89	100,30	99,97	100,77	2025	107,30
2018	100,28	99,46	100,20	103,62	100,25	101,16	100,11	100,36	102,01	100,56	100,89	101,41	2026	105,30
2019	100,15	100,77	100,33	100,17	99,96	100,69	102,34	99,91	100,60	100,15	100,07	100,51	2027	104,40
2020	100,00	99,83	100,56	100,50	100,21	100,65	99,85	100,02	100,79	100,11	100,20	100,62	2028	
2021	100,12	100,08	100,90	100,10	100,20	100,69	100,20	100,10	100,78	100,10	100,19	100,77	2029	
2022	100,50	100,48	100,47	105,09	101,54	100,30	100,29	99,00	100,09	99,33	100,34	102,85	2030	
2023	100,32	100,23	100,98	100,38	99,75	99,75	100,45	101,46	100,65	100,65	100,12	101,61	2031	
2024	100,28	100,33	100,85	105,57	100,67	100,82	99,69	100,34					2032	
2025													2033	

Сохранить

Отмена

Индексы инфляции загружены и готовы к использованию.