

Группа компаний “СтройСофт”

# Smeta.RU

Руководство пользователя



# Релиз 11.12.0.0

Время прочтения: 8 минут

## Содержание

- **Релиз 11.12.0.0**
  - Производительность и стабильность
  - Сводка затрат
  - Справочник "Нормы затрат на временные здания и сооружения"
  - Отображение начисления нормы ВЗиС в объектном сметном расчете
  - Экспорт ОСР в формат XML МГЭ
  - Детализация по смете в ССР
  - Наследование номера главы ССР от родительских в дочерние элементы структуры
  - Заполнение альтернативного обоснования при добавлении позиции КА
  - Выходные формы
  - Информация о версии документации

## Производительность и стабильность

Улучшена производительность и стабильность работы программы.

## Сводка затрат

### ТСН-2001. Глава 12

3.1.2. Сводка затрат - это сметный документ, определяющий стоимость строительства предприятий, зданий и сооружений или их очередей (этапов) в случаях, когда наряду с объектами производственного назначения разрабатывается проектно-сметная документация на: объекты жилищно-гражданского назначения; базы строительной индустрии; объекты подсобного сельского хозяйства и бытового обслуживания населения, объекты городского наземного пассажирского транспорта, дороги, путепроводы и тому подобные инженерные сооружения.

Рекомендуемый образец сводки затрат приведен в Приложении №4 к ТСН-2001.12. Общие указания по применению ТСН-2001.

### Методика 421/пр

1. Сводка затрат разрабатывается, когда в проектной документации на строительство объектов производственного назначения предусматривается строительство объектов

непроизводственного назначения, а также при подготовке проектной документации применительно к отдельным этапам строительства.

Рекомендуемый образец сводки затрат приведен в Приложении №7 (Таблица 1 и Таблица 2).

### Настройки для формирования Сводки затрат

Сводка затрат (далее - СЗ) формируется на основании сводного сметного расчета.

На узле Проекта изменено название вкладки ССР: новое название "ССР и СЗ"

Смета Работа Информация Справочники Настройки Отдохнуть Окно Помощь Структурные справочники

Ресурсы Панель цен Лимиты затраты ЭСН Состав работ Тех. часть Индексы Поправки Формулы Структура Оглавление Список открытых окон

Справочники Проекты Аналитика Стройки Нормативы ЭСН и методики Поисковые маршруты Справочник расчётных формул Шаблоны Сводных Расчётов Поправки Организации

Действие Вид

Структура

Содержание | Параметры | Объектная смета | **ССР и СЗ** | НМЦК | Исполнение Сметы контракта (ЕИС)

Шифр Капитальный ремонт инженерных сооружений (подпорная стенка, маршевый спуск на склоне, пандус для маломобильных групп, лоток водосточный) по адресу Москва, (рабочая документация)

Полное наименование Капитальный ремонт инженерных сооружений (подпорная стенка, маршевый спуск на склоне, пандус для маломобильных групп, лоток водосточный) по адресу Москва, (рабочая документация)

**Должностные лица**

Проектная организация

Заказчик

Составил/Проверил

Составил организация

Составил должность

Составил ФИО

Проверил организация

Проверил должность

Проверил ФИО

Составлен в ценах: 2000 Год Январь Месяц

Описание

Дата утверждения ССР: . . .

(ссылка на документ об утверждении ССР)

Дата утверждения сводки затрат: . . .

(ссылка на документ об утверждении сводки затрат)

Дата документа об утверждении сводки затрат: . . .

(ссылка на документ об утверждении сводки затрат)

Строительных работ	0,00
Монтажных работ	0,00
Оборудования	0,00

Открыть ССР

Применить Отменить

Считано 0 строк(и)

EN

Добавлены поля "Дата утверждения сводки затрат", "Ссылка на документ об утверждении сводки затрат" и "Дата документа об утверждении сводки затрат" (это поле является обязательным к заполнению для выгрузки Сводки затрат в XML ГГЭ)

Смета

Работа

Информация

Справочники

Настройки

Отдохнуть

Окно

Помощь

Структурные справочники

Ресурсы | Панель цен | Лимиты затрат | ЭСН | Состав работ | Тек. часть | Индексы | Поправки | Формулы | Структура | Оглавление | Список открытых окон

Справочники | Проекты | Аналитика | Стройки | Нормативы | ЭСН и методики | Поисковые маршруты | Справочник расчётных формул | Шаблоны Сводных Расчётов | Поправки | Организации

Действие | Вид

Структура

Содержание | Параметры | Объектная смета | ССР и СЗ | НМЦК | Исполнение Сметы контракта (ЕИС)

Шифр: Новый проект (рабочая документация)  
Полное наименование: Новый проект (рабочая документация)

Должностные лица  
Проектная организация:  
Заказчик:  
Организация заказчика:  
Должность заказчика:  
ФИО заказчика:  
Составил/Проверил:  
Составлен в ценах: 2000 | Год: Январь | Месяц:  
Описание:  
Дата утверждения ССР/СЗ: | (ссылка на документ об утверждении ССР/СЗ)  
Дата утверждения сводки затрат: | (ссылка на документ об утверждении сводки затрат)  
Дата документа об утверждении сводки затрат: |  
Строительных работ: 0,00  
Монтажных работ: 0,00  
Оборудования: 0,00  
Прочих работ: 0,00  
Всего: 0,00  
В том числе возвратных сумм: 0,68  
В том числе компенсационных выплат: 0,00  
Открыть ССР | Применить | Отменить

Для формирования СЗ для смет и начислений, добавленных вручную в ССР, необходимо указать признак назначения объекта строительства в открытом сводном сметном расчете в колонке ПР/НПР

Смета

Работа

Информация

Справочники

Настройки

Отдохнуть

Окно

Помощь

Структурные справочники

Ресурсы | Панель цен | Лимиты затрат | ЭСН | Состав работ | Тек. часть | Индексы | Поправки | Формулы | Структура | Оглавление | Список открытых окон

Объекты строительства и ЛС, входящие в проект

Сводный сметный расчет заполнен

Всего элементов в проекте: 2  
Сводный сметный расчет заполнен

Перенести сметы в ССР

Вносить элементы в сводный расчет до: 2024, Октябрь

Объектов строительства

ССР | Сводка затрат | Предпросмотр

Закреть

Сокр. наименов.	Наименование глав, объектов, работ и ЛС	Гл.	Строительные	Монтажные	Оборудование	Прочие	Общ. стоимость	Возврат	Печать	ПР/НПР
Раздел 1	Раздел 1.1. Оформление земельного участка	1	0,00	0,00	0,00	0,00	0,00	0,00	✓	
Итого 1	Отвод земельного участка, выдача арх.		0,00	0,00	0,00	0,00	0,00	0,00	✓	
Итого 2	Разбивка основных осей зданий и сос.		0,00	0,00	0,00	0,00	0,00	0,00	✓	
Итого 4	Плата за землю при покупке (выкуп)		0,00	0,00	0,00	0,00	0,00	0,00	✓	
Итого 10	Затраты на натурные охрано-древос.		0,00	0,00	0,00	0,00	0,00	0,00	✓	
Раздел 2	Раздел 1.2. Освоение территории стро	2	0,00	0,00	0,00	0,00	0,00	0,00	✓	
Итого 12	Компенсация за сношение строения и		0,00	0,00	0,00	0,00	0,00	0,00	✓	
Итого 13	Возмещение потерь лесохозяйственн.		0,00	0,00	0,00	0,00	0,00	0,00	✓	
Итого 14	Оплата конечных и эксплуатационн.		0,00	0,00	0,00	0,00	0,00	0,00	✓	
Гл. 2	Глава 2. Основные объекты строитель	2	648,36	0,00	0,00	0,00	648,36	0,00	✓	
Гл. 3	Ремонт маршевых ступок на склоне	3	648,36	0,00	0,00	0,00	648,36	0,00	✓	Не зад.
Гл. 4	Глава 3. Объекты подсобного и обслу	3	0,00	0,00	0,00	0,00	0,00	0,00	✓	
Гл. 5	Глава 4. Объекты энергетического хо	4	0,00	0,00	0,00	0,00	0,00	0,00	✓	
Гл. 6	Глава 5. Объекты транспортного хо	5	155,31	0,00	0,00	0,00	155,31	0,00	✓	
Гл. 7	Глава 6. Наружные сети и сооруже	6	155,31	0,00	0,00	0,00	155,31	0,00	✓	е задан
Гл. 8	Глава 7. Благоустройство и озелени	7	0,00	0,00	0,00	0,00	0,00	0,00	✓	НПР
Гл. 9	Глава 8. Временные здания и соору	8	803,67	0,00	0,00	0,00	803,67	0,00	✓	НПР (не задан)
Итого 40	Итого по главам 1 - 7		803,67	0,00	0,00	0,00	803,67	0,00	✓	
Итого 28	Затраты на временные здания и соору		7,23	0,00	0,00	0,00	7,23	0,00	✓	
Итого 3	Средства на возведение и разработку		9,64	0,00	0,00	0,00	9,64	0,00	✓	
Гл. 16	Итого по главам 1 - 8		820,54	0,00	0,00	0,00	820,54	0,00	✓	
Итого 41	Итого по главам 1 - 8		820,54	0,00	0,00	0,00	820,54	0,00	✓	
Гл. 9	Глава 9. Прочие работы и затраты	9	8,11	0,00	0,00	17,67	25,78	0,00	✓	
Итого 38	Дополнительные затраты в здание вр		8,11	0,00	0,00	0,00	8,11	0,00	✓	
Итого 15	Затраты по содержанию и восстановл		0,00	0,00	0,00	0,00	0,00	0,00	✓	
Итого 16	Затраты, связанные с выполнением н		0,00	0,00	0,00	0,00	0,00	0,00	✓	
Итого 17	Затраты, связанные с перевозкой раб		0,00	0,00	0,00	0,00	0,00	0,00	✓	
Итого 19	Затраты, связанные с командировани		0,00	0,00	0,00	0,00	0,00	0,00	✓	
Итого 20	Затраты по организации и координа		0,00	0,00	0,00	0,00	0,00	0,00	✓	
Итого 18	Затраты, связанные с оплатой услуг р		0,00	0,00	0,00	0,08	0,08	0,00	✓	
Итого 21	Затраты по усиленной охране объекто		0,00	0,00	0,00	2,46	2,46	0,00	✓	
Итого 22	Затраты по содержанию воинских стро		0,00	0,00	0,00	4,92	4,92	0,00	✓	
Итого 23	Затраты, связанные с новой строите		0,00	0,00	0,00	0,00	0,00	0,00	✓	
Итого 24	Текущие затраты, связанные с содер		0,00	0,00	0,00	0,00	0,00	0,00	✓	
Итого 25	Средства на покрытие отчислений для		0,00	0,00	0,00	4,10	4,10	0,00	✓	
Итого 26	Средства на создание страхового фон		0,00	0,00	0,00	0,00	0,00	0,00	✓	

При составлении сметной документации, в параметрах сметы на вкладке "Типовой расчет" можно указать признак "Объект производственного назначения" или "Объект непроизводственного назначения" (установлен по умолчанию)

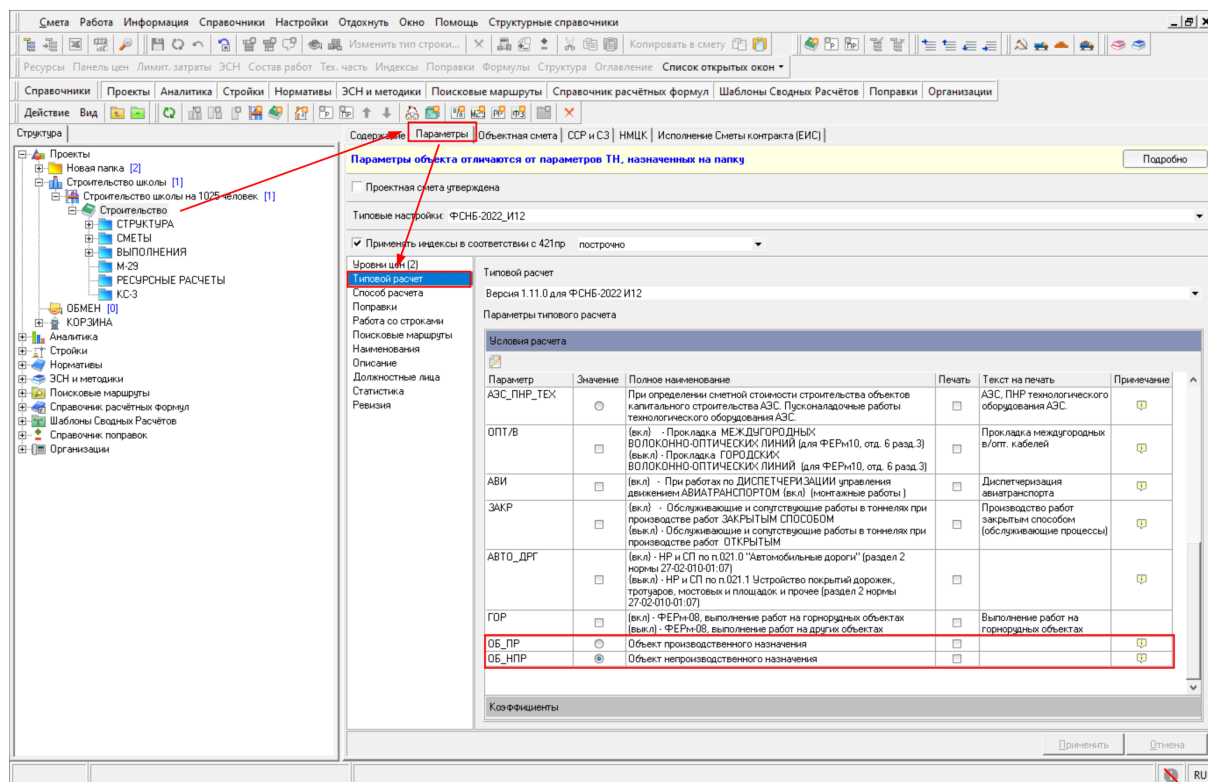

**Обратите внимание.** Выбор доступен не во всех типовых расчетах.

В случае, если в сметах в параметрах типового расчета выбран признак производственности, то он пронаследуется при занесении сметы в ССР

Смета

Работа

Информация

Справочники

Настройки

Помощь

Структурные справочники

Изменить тип строки...

Копировать в смету

## Формирование Сводки затрат

Для формирования сводки затрат необходимо в открытом ССР перейти на вкладку "Сводка затрат"

Смета

Работа

Информация

Справочники

Настройки

Отдохнуть

Окно

Помощь

Структурные справочники

Ресурсы | Панель цен | Лимит, затраты | ЭСН | Состав работ | Тех. часть | Индексы | Поправки | Формулы | Структура | Оглавление | Список открытых окон

Объекты строительства и ЛС, входящие в проект

- Капитальный ремонт инженерных сооружений
  - Ремонт маршевых спусков на склоне
  - Устройство комплекса мероприятий для бесп...

Наименование затрат	Сметная стоимость, тыс.руб.			
	объектов производственного назначения	объектов непроизводственного назначения	всего	в CCP
Сметная стоимость:	821.78	196.86	1 018.64	1 018.64
строительных и монтажных работ	804.63	192.74	997.37	997.37
оборудования	0.00	0.00	0.00	0.00
прочих работ	17.15	4.12	21.27	21.27
Сметная стоимость всего, в том числе	821.78	196.86	1 018.64	1 018.64
возвратных сумм	0.00	0.00	0.00	0.00
НДС	0.00	0.00	0.00	0.00

Всего элементов в проекте: 2

Сводный сметный расчёт заполнен.

Перенести сметы в CCP

Вносить элементы в сводный расчёт до

Объектов строительства

5 граф 15 граф

2024, Октябрь

CCP Сводка затрат Предпросмотр

Закреть

Вкладка "Сводка затрат" содержит переключатель между формами "5 граф" и "15 граф"

Смета

Работа

Информация

Справочники

Настройки

Отдохнуть

Окно

Помощь

Структурные справочники

Ресурсы | Панель цен | Лимит, затраты | ЭСН | Состав работ | Тех. часть | Индексы | Поправки | Формулы | Структура | Оглавление | Список открытых окон

Объекты строительства и ЛС, входящие в проект

- Капитальный ремонт инженерных сооружений (проект)
  - Ремонт маршевых спусков на склоне
  - Устройство комплекса мероприятий для бесп...

Наименование затрат	Сметная стоимость, тыс.руб.			
	объектов производственного назначения	объектов непроизводственного назначения	всего	в CCP
Сметная стоимость:	821.78	196.86	1 018.64	1 018.64
строительных и монтажных работ	804.63	192.74	997.37	997.37
оборудования	0.00	0.00	0.00	0.00
прочих работ	17.15	4.12	21.27	21.27
Сметная стоимость всего, в том числе	821.78	196.86	1 018.64	1 018.64
возвратных сумм	0.00	0.00	0.00	0.00
НДС	0.00	0.00	0.00	0.00

Всего элементов в проекте: 2

Сводный сметный расчёт заполнен.

Перенести сметы в CCP

Вносить элементы в сводный расчёт до

Объектов строительства

5 граф 15 граф

2024, Октябрь

CCP Сводка затрат Предпросмотр

Закреть

Смета

Работа

Информация

Справочники

Настройки

Отдохнуть

Окно

Помощь

Структурные справочники

Ресурсы

Панель цен

Лимит. затраты

ЗСН

Состав работ

Тех. часть

Индексы

Поправки

Формулы

Структура

Оттавление

Список открытых окон

Объекты строительства и ЛС, входящие в проект

Капитальный ремонт инженерных сооружений

Ремонт наливных полов на склоне

Устройство комплекса нероприятий для б

№ п.п.	Обоснование	Наименование сметных расчетов (смет), затрат	Прямые затраты	в том числе					Оборудование	ФОТ	НР	СП	Итого	Затраты труда, чел.ч	
				оплата труда рабочих	стоимость эксплуатации машин и механизмов	оплата труда машинистов	материальные ресурсы	перевозка						рабочих	машинистов
1	Новая локальная	Ремонт наливных полов на склоне	328 891,00	233 364,00	25 388,00	9 182,00	70 139,00	0,00	0,00	242 546,00	188 883,00	115 253,00	648 360,00	483,3575848	0
2	Новая локальная	Устройство комплекса нероприятий для	88 035,38	49 667,06	6 254,76	1 629,79	32 113,56	0,00	0,00	51 296,85	44 192,23	20 363,49	155 312,85	104,9390856	0
		Всего	416 926,38	283 031,06	31 642,76	10 811,79	102 252,56	0,00	0,00	293 842,85	233 075,23	135 616,49	803 672,85	588,2966704	0

Всего элементов в проекте: 2

Сводный сметный расчет заполнить

Перенести сметы в ССР

Вносить элементы в сводный расчет до

2024, Октябрь

Объект строительства

ССР

Сводка затрат

Предпросмотр

Закрыть

В форме "5 граф" отображена сметная стоимость с разделением на производственное и непроизводственное назначение в соответствии с признаком, указанным в ССР в колонке "ПР/НПР", и их сумма. В колонке "в ССР" отображена сметная стоимость из сводного сметного расчета.

В форме "15 граф" отображена сметная стоимость входящих в состав ССР смет с разбивкой на статьи:

- прямые затраты,

в том числе:

- оплата труда рабочих,
- стоимость эксплуатации машин,
- оплата труда машинистов,
- материальные ресурсы,
- перевозка,

а также:

- оборудование,
- ФОТ (фонд оплаты труда),
- НР (накладные расходы),
- СП (сметная прибыль),
- затраты труда, чел.-ч. (рабочих и машинистов).

В случае использования в ССР нескольких уровней цен, на вкладке "Сводка затрат" будет возможность переключения между ними

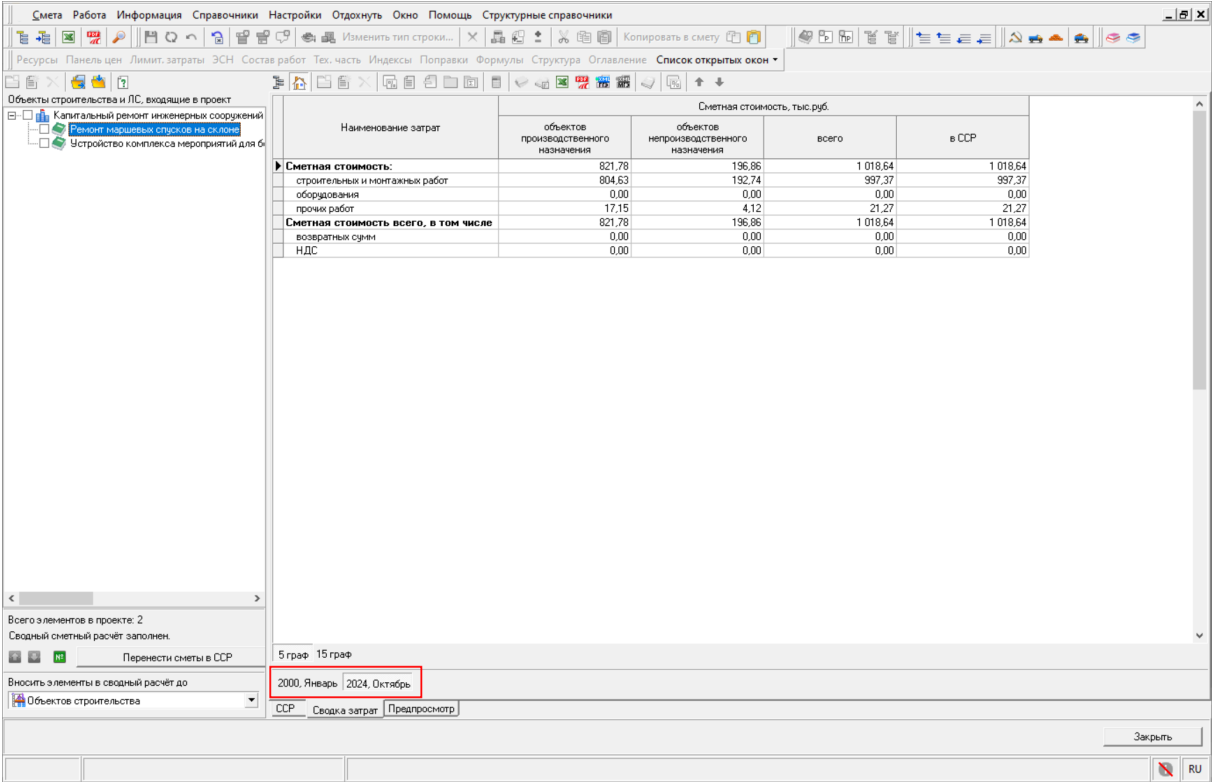

Для изменения учета ПНР (Пусконаладочных работ) только "Вхолостую", в сводке затрат выберите пункт в контекстном меню "Учитывать ПНР только "Вхолостую"" или воспользуйтесь сочетанием клавиш <Ctrl+T> (режим синхронизирован с ССР)

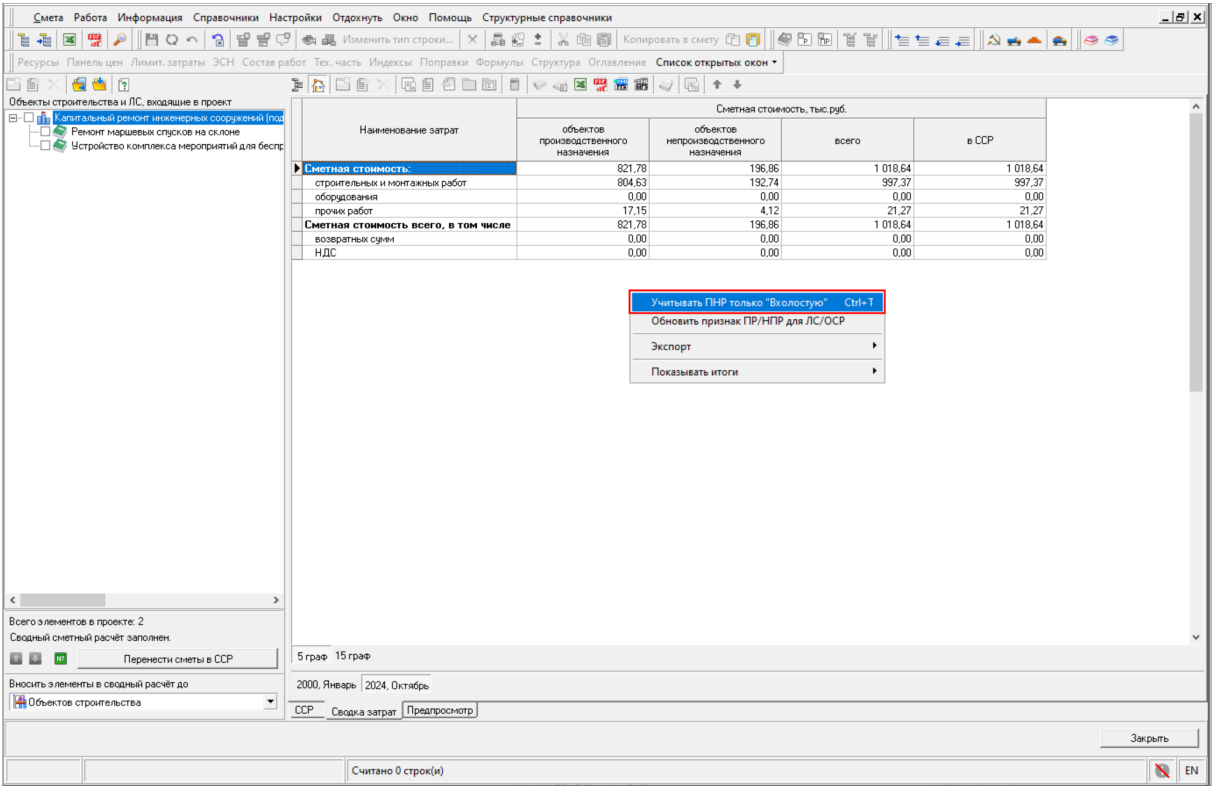

**Напоминание.** Для разнесения ПНР на "Под нагрузкой" и "Вхолостую" в сметах, необходимо использовать актуальный Типовой расчет.



Согласно методике определения сметной стоимости строительства, утвержденной приказом Минстроя России № 421/пр от 04.08.2020г. с учетом изменений, утвержденных приказом Минстроя России от №55/пр от 30.01.2024г.:

п.123 ... Сметная стоимость пусконаладочных работ "вхолостую" по объектам производственного назначения и непроизводственного назначения, связанных с получением дохода от реализации товаров и (или) услуг, определяется сметными расчетами, разработанными по рекомендуемым образцам, приведенным в Приложениях N 2 - 6 к Методике, и учитывается в главе 9 (графы 7 и 8) сводного сметного расчета...

Функционал, доступный в контекстном меню

В случае, если требуется изменение признака ПР/НПР в параметрах сметы, которая включена в ССР, следует закрыть ССР, изменить признак, после чего открыть ССР и в контекстном меню сводки затрат нажать "Обновить признак ПР/НПР для ЛС/ОСР"

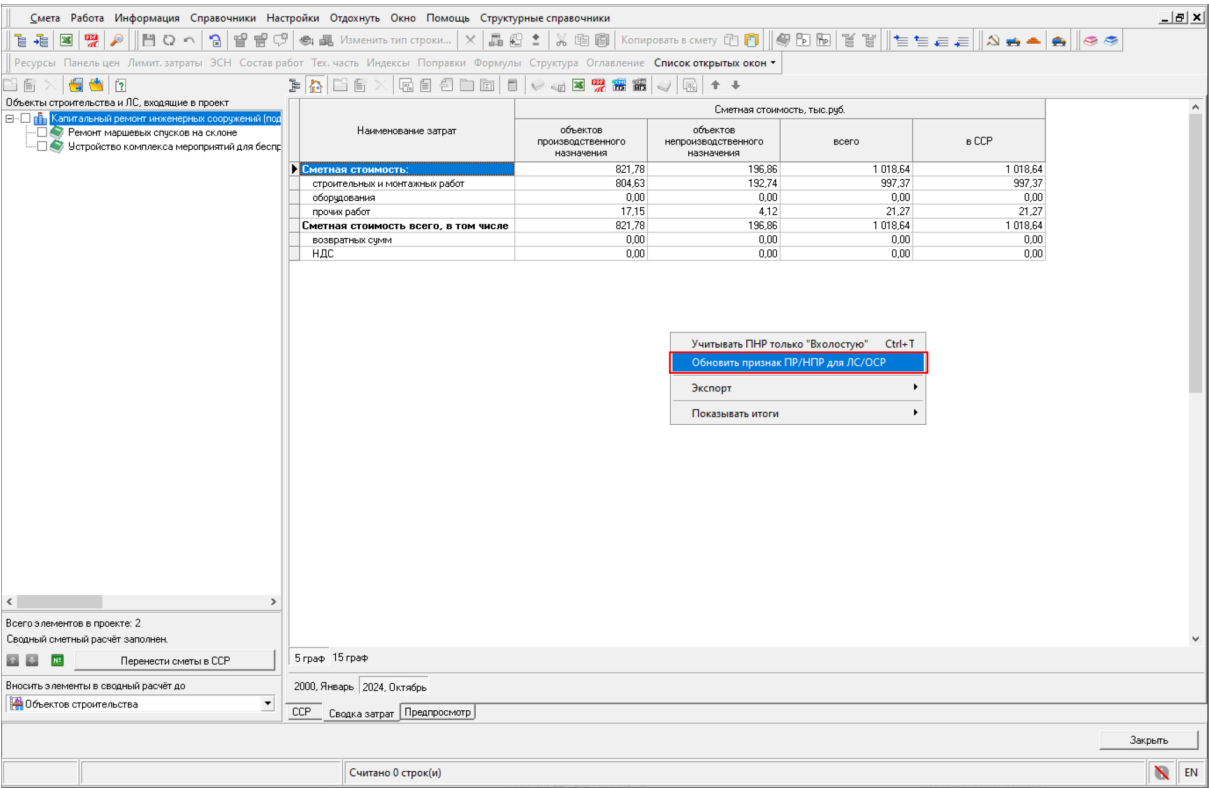

Выбрать разрядность отображения стоимостей можно в контекстном меню, выбрав пункт "Показывать итоги" (режим синхронизирован с ССР)

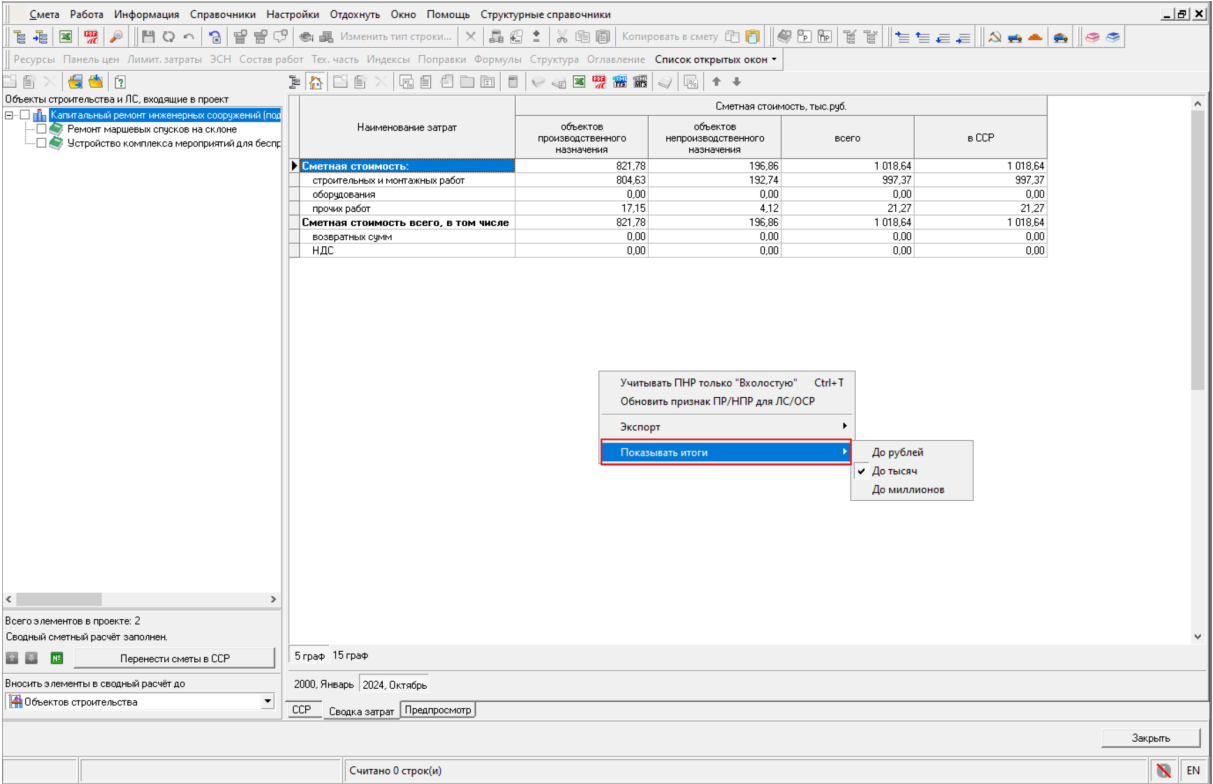

Возможные ошибки

При наличии ошибок в процессе формирования СЗ появится окно с отчетом об ошибках в расчете сводки затрат

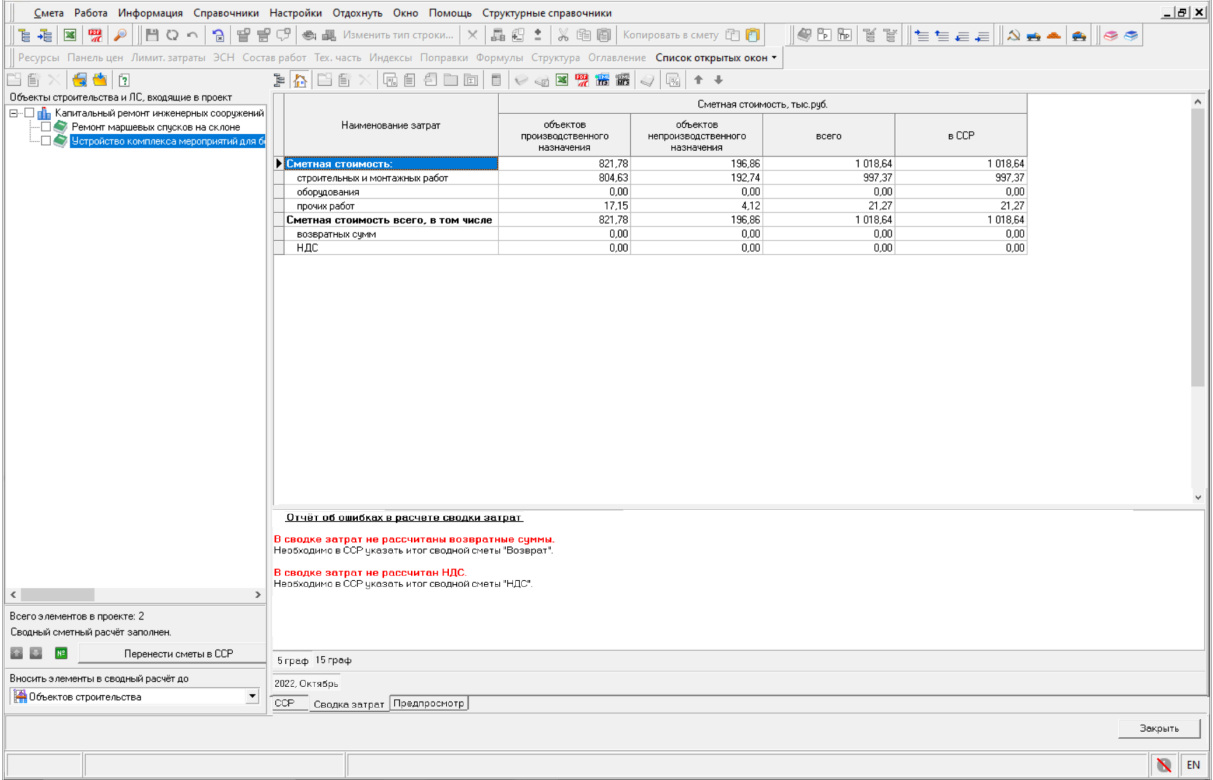

**Ошибка:** В сводке затрат не рассчитаны возвратные суммы. **Решение:** Необходимо использовать актуальный шаблон ССР или указать итог сводной сметы "Возврат" вручную.

Для расчета строки "возвратных сумм" в сводке затрат, при условии, что возвратные суммы были внесены при составлении сметы, необходимо перейти на вкладку "ССР", на строке с итогом по расчету нажать правой кнопкой мыши и в контекстном меню выбрать "Указать итог сводной сметы" - "Возврат"

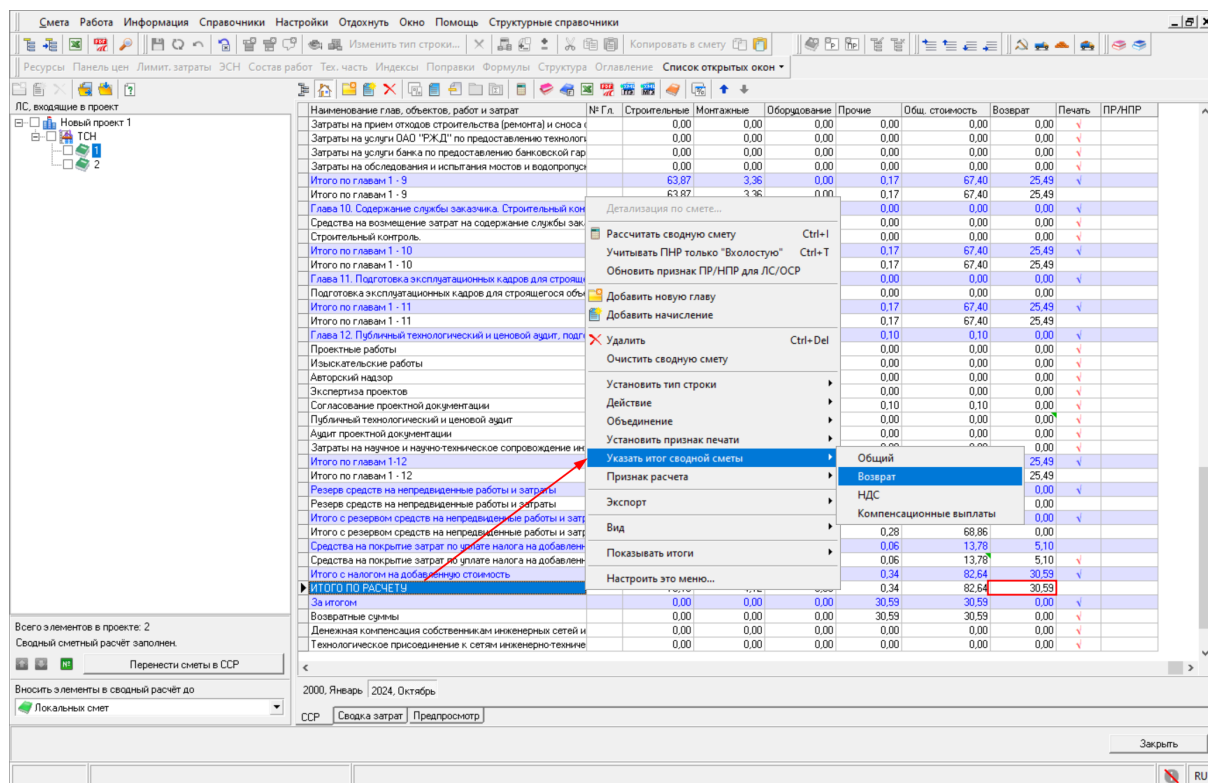

**Ошибка:** В сводке затрат не рассчитан НДС. **Решение:** Необходимо использовать актуальный шаблон ССР или указать итог сводной сметы "НДС" вручную.

Для расчета строки "НДС" в сводке затрат необходимо перейти на вкладку "ССР". На строке с итогом НДС нажать правой кнопкой мыши и в контекстном меню выбрать "Указать итог сводной сметы" - "НДС"

Смета

Работа

Информация

Справочники

Настройки

Отдохнуть

Окно

Помощь

Структурные справочники

Изменить тип строки... Копировать в смету

Ресурсы Панель цен Лимит, затраты ЭСН Состав работ Тек. часть Индексы Поправки Формулы Структура Отглавление Список открытых окон

Объекты строительства и ЛС, входящие в проект

Капитальный ремонт инженерных сооружений (подземный)

Ремонт маршевых спусков на склоне

Устройство комплекса мероприятий для благоустройства территории

№ п/п	Расч. Тип	№ см. раб	Сокр. назов.	Наименование глав, объектов, работ и затрат	№ Гл.	Строительные	Монтажные	Оборудование	Прочие	Общ. стоимость	Вс
32		Итог 20		Затраты по организации и координации комплексной застро		0.00	0.00	0.00	0.00	0.00	
33		Итог 18		Затраты, связанные с оплатой услуг региональных центров		0.00	0.00	0.00	0.00	0.02	0.02
34		Итог 21		Затраты по усилению охраны объектов охраняемых организа		0.00	0.00	0.00	0.00	0.49	0.49
35		Итог 22		Затраты по содержанию военкомованного горноспасателен		0.00	0.00	0.00	0.00	0.99	0.99
36		Итог 23		Затраты, связанные с мойкой строительного автопарка		0.00	0.00	0.00	0.00	0.00	0.00
37		Итог 24		Текущие затраты, связанные с содержанием и эксплуатаци		0.00	0.00	0.00	0.00	0.00	0.00
38		Итог 25		Средства на покрытие отчислений для выполнения задач по		0.00	0.00	0.00	0.00	0.82	0.82
39		Итог 26		Средства на создание страхового фонда строительных огле		0.00	0.00	0.00	0.00	0.00	0.00
40		Итог 27		Средства на организацию и проведение подрячных то		0.00	0.00	0.00	0.00	0.49	0.49
41		Итог 28		Затраты на проведение пусконаладочных работ		0.00	0.00	0.00	0.00	0.00	0.00
42		Итог 34		Затраты по составлению санитарно-экологического пл		0.00	0.00	0.00	0.00	0.00	0.00
43		Итог 35		Затраты на оплату услуг Управления государственного		0.00	0.00	0.00	0.00	0.16	0.16
44		Итог 36		Затраты на оплату сборов за перевозку негабаритных		0.00	0.00	0.00	0.00	0.08	0.08
45		Итог 39		Затраты на услуги Объединения административно-тех		0.00	0.00	0.00	0.00	0.48	0.48
46		Итог 44		Затраты на организацию системы "Трун"		0.00	0.00	0.00	0.00	0.00	0.00
47		Итог 45		Затраты на обследование и испытание мостов, резер		0.00	0.00	0.00	0.00	0.00	0.00
48		Итог 46		Затраты на оплату сборов за содержание свалок при		0.00	0.00	0.00	0.00	0.00	0.00
49		Итог 47		Затраты на археологическое сопровождение строите		0.00	0.00	0.00	0.00	0.00	0.00
50		Итог 48		Затраты на оплату услуг и вызовы представителей вл		0.00	0.00	0.00	0.00	0.00	0.00
51		Гл. 17		Итого по главам 1 - 9		0.00	3.54	167.93			
52		Итог 42		Итого по главам 1 - 9		0.00	3.54	167.93			
53		Гл. 10		Глава 10. Содержание дирекции (технический надзор)		0.00	0.00	0.00	0.00		
54		Гл. 11		Глава 11. Подготовка эксплуатационных кадров		0.00	0.00	0.00	0.00		
55		Гл. 12		Глава 12. Проектные и изыскательские работы, автор		0.00	0.00	0.00	0.00		
56		Итог 30		Проектные работы		0.00	0.00	0.00	0.00		
57		Итог 31		Изыскательские работы		0.00	0.00	0.00	0.00		
58		Итог 32		Авторский надзор		0.00	0.00	0.00	0.00		
59		Итог 33		Экспертная проектная		0.00	0.00	0.00	0.00		
60		Гл. 13		Итого по вышеперечисленным главам		0.00	0.00	0.00	0.00		
61		Итог 37		Итого по разделам 1 - 12		0.00	0.00	0.00	0.00		
62		Гл. 19		За итогом вышеперечисленных глав		0.00	0.07	3.36			
63		Итог 5		Резерв средств на непредвиденные работы и затраты		0.00	0.00	0.00	0.00		
64		Итог 6		Средства на возмещение затрат по уплате федеральн		0.00	0.00	0.00	0.00		
65		Итог 7		Налог на содержание жилищного фонда и объектов ос		0.00	0.00	0.00	0.00		
66		Итог 8		Возмещение налогов		0.00	0.00	0.00	0.00		
67		Итог 9		Затраты, связанные с уплатой налога на добавленн		0.00	0.65	30.83			
68		Гл. 14		ИТОГО ПО РАСЧЕТУ		197.86	0.00	0.00	4.26	202.12	
69		Итог 43		ИТОГО ПО РАСЧЕТУ		197.86	0.00	0.00	4.26	202.12	

Всего элементов в проекте: 2

Сводный сметный расчёт заполнен.

Перенести сметы в ССР

Вносить элементы в сводный расчёт до

Объектов строительства

2000, Январь 2024, Октябрь

ССР Сводка затрат Предпроект

Закреть

**Ошибка:** Следующие строки исключены из расчета сводки затрат. **Решение:** Для учета этих строк в сводке затрат необходимо указать для них признак производственности "ПР/НПР" в ССР.

Необходимо перейти на вкладку ССР и в колонке "ПР/НПР" указать принадлежность к объектам производственного или непроизводственного назначения для тех строк, которые указаны в отчете

Смета

Работа

Информация

Справочники

Настройки

Отдохнуть

Окно

Помощь

Структурные справочники

Изменить тип строки... Копировать в смету

Ресурсы Панель цен Лимит, затраты ЭСН Состав работ Тек. часть Индексы Поправки Формулы Структура Отглавление Список открытых окон

Объекты строительства и ЛС, входящие в проект

Капитальный ремонт инженерных сооружений (подземный)

Ремонт маршевых спусков на склоне

Устройство комплекса мероприятий для благоустройства территории

Сокр. назов.	Наименование глав, объектов, работ и затрат	№ Гл.	Строительные	Монтажные	Оборудование	Прочие	Общ. стоимость	Возврат	Печать	ПР/НПР
Раздел 1	Раздел 1.1. Освоение земельного участка	1	0.00	0.00	0.00	0.00	0.00	0.00	✓	
Итог 1	Отвод земельного участка, включая арх		0.00	0.00	0.00	0.00	0.00	0.00	✓	
Итог 2	Разбивка основных осей зданий и сос		0.00	0.00	0.00	0.00	0.00	0.00	✓	
Итог 4	Плата за землю при изъятии (выкупе)		0.00	0.00	0.00	0.00	0.00	0.00	✓	
Итог 10	Затраты на натурные охрано-археоло		0.00	0.00	0.00	0.00	0.00	0.00	✓	
Раздел 2	Раздел 1.2. Освоение территории стро	2	0.00	0.00	0.00	0.00	0.00	0.00	✓	
Итог 12	Компенсация за сношение строения и		0.00	0.00	0.00	0.00	0.00	0.00	✓	
Итог 13	Возмещение потерь лесохозяйственн		0.00	0.00	0.00	0.00	0.00	0.00	✓	
Итог 14	Оплата конечных и эксплуатацию		0.00	0.00	0.00	0.00	0.00	0.00	✓	
Гл. 2	Глава 2. Основные объекты строите	2	648.36	0.00	0.00	0.00	648.36	0.00	✓	
Итог 2	Ремонт маршевых спусков на склоне		648.36	0.00	0.00	0.00	648.36	0.00	✓	Не зад.
Гл. 3	Глава 3. Объекты подсобного и обслу	3	0.00	0.00	0.00	0.00	0.00	0.00	✓	
Гл. 4	Глава 4. Объекты энергетического хо	4	0.00	0.00	0.00	0.00	0.00	0.00	✓	
Гл. 5	Глава 5. Объекты транспортного хо	5	155.31	0.00	0.00	0.00	155.31	0.00	✓	
Итог 2	Устройство комплекса мероприятий д		155.31	0.00	0.00	0.00	155.31	0.00	✓	с закл.
Гл. 6	Глава 6. Наружные сети и сооруже	6	0.00	0.00	0.00	0.00	0.00	0.00	✓	НПР
Гл. 7	Глава 7. Благоустройство и озелене	7	0.00	0.00	0.00	0.00	0.00	0.00	✓	НПР (не задан)
Итог 15	Итого по главам 1 - 7		803.67	0.00	0.00	0.00	803.67	0.00	✓	
Итог 40	Итого по главам 1 - 7		803.67	0.00	0.00	0.00	803.67	0.00	✓	
Гл. 8	Глава 8. Временные здания и соору	8	16.87	0.00	0.00	0.00	16.87	0.00	✓	
Итог 28	Затраты на временные здания и соор		7.23	0.00	0.00	0.00	7.23	0.00	✓	
Итог 3	Средства на возведение и разработку		9.64	0.00	0.00	0.00	9.64	0.00	✓	
Гл. 16	Итого по главам 1 - 8		820.54	0.00	0.00	0.00	820.54	0.00	✓	
Итог 41	Итого по главам 1 - 8		820.54	0.00	0.00	0.00	820.54	0.00	✓	
Гл. 9	Глава 9. Прочие работы и затраты	9	8.11	0.00	0.00	17.67	25.78	0.00	✓	
Итог 38	Дополнительные затраты в земнее ар		0.00	0.00	0.00	0.00	0.00	0.00	✓	
Итог 15	Затраты по содержанию и восстановл		0.00	0.00	0.00	0.00	0.00	0.00	✓	
Итог 16	Затраты, связанные с выполнением н		0.00	0.00	0.00	0.00	0.00	0.00	✓	
Итог 17	Затраты, связанные с перевозкой раб		0.00	0.00	0.00	0.00	0.00	0.00	✓	
Итог 19	Затраты, связанные с концентраци		0.00	0.00	0.00	0.00	0.00	0.00	✓	
Итог 20	Затраты по организации и координа		0.00	0.00	0.00	0.00	0.00	0.00	✓	
Итог 18	Затраты, связанные с оплатой услуг		0.00	0.00	0.00	0.08	0.08	0.00	✓	
Итог 21	Затраты по усилению охраны объекто		0.00	0.00	0.00	2.46	2.46	0.00	✓	
Итог 22	Затраты по содержанию военкомов		0.00	0.00	0.00	4.92	4.92	0.00	✓	
Итог 23	Затраты, связанные с мойкой строите		0.00	0.00	0.00	0.00	0.00	0.00	✓	
Итог 24	Текущие затраты, связанные с содер		0.00	0.00	0.00	0.00	0.00	0.00	✓	
Итог 25	Средства на покрытие отчислений для		0.00	0.00	0.00	4.10	4.10	0.00	✓	
Итог 26	Средства на создание страхового фон		0.00	0.00	0.00	0.00	0.00	0.00	✓	

Всего элементов в проекте: 2

Сводный сметный расчёт заполнен.

Перенести сметы в ССР

Вносить элементы в сводный расчёт до

Объектов строительства

2024, Октябрь

ССР Сводка затрат Предпроект

Закреть

Экспорт в Excel/PDF

Выгрузка выходного документа осуществляется через панель инструментов или через контекстное меню - "Экспорт" - "Экспорт в Excel/PDF"

Смета

Работа

Информация

Справочники

Настройки

Отдохнуть

Окно

Помощь

Структурные справочники

Изменить тип строки...

Копировать в смету

Вставить в смету

Удалить

Вырезать

Печать

Настройка печати

Панель инструментов

Ресурсы

Панель цен

Лимит, затраты

ЭСН

Состав работ

Тех. часть

Индексы

Поправки

Формулы

Структура

Оглавление

Список открытых окон

Объекты строительства и ЛС, входящие в проект

Капитальный ремонт инженерных сооружений

Ремонт маршевых спусков на оклоне

Устройство комплекса мероприятий для б

Наименование затрат	Сметная стоимость, тыс.руб.			
	объектов производственного назначения	объектов непроизводственного назначения	всего	в ССР
<b>Сметная стоимость:</b>	821.78	196.86	1 018.64	1 018.64
строительных и монтажных работ	804.63	192.74	997.37	997.37
оборудования	0.00	0.00	0.00	0.00
прочих работ	17.15	4.12	21.27	21.27
<b>Сметная стоимость всего, в том числе</b>	<b>821.78</b>	<b>196.86</b>	<b>1 018.64</b>	<b>1 018.64</b>
возвратных сумм	0.00	0.00	0.00	0.00
НДС	0.00	0.00	0.00	0.00

Учитывать ПНР только "Включую" Ctrl+T

Обновить признак ПНР/НПР для ЛС/ОСР

Экспорт

Показывать итоги

Экспорт в Excel

Экспорт в PDF

Экспорт в XML (ГТЗ)

Всего элементов в проекте: 2

Сводный сметный расчёт заполнен

Перенести сметы в ССР

Вносить элементы в сводный расчёт до

Объектов строительства

5 граф

15 граф

2024, Октябрь

ССР

Сводка затрат

Предпросмотр

Закреть

RU

Выберите форму отчета

Доступные документы

Сводные сметы [0 из 5]

☐ Сводная смета МДС

☐ Сводная смета МДС по ТСН-2001

☐ ССРС по 421/пр

☐ Сводка затрат по 421/пр (5 и 15 граф)

☐ Сводка затрат по ТСН-2001 (5 граф)

Сформировать

Отмена

Обновить

Настроить >>

При формировании документа "Сводка затрат по 421/пр", для печати второго листа выберите параметр "Печатать таблицу 2 (15 граф)"

Сводка затрат по 421/пр

Утверждение в шапке

☒ С утверждением

☐ Без утверждения

Период уровня цен

☐ Месяц

☒ Квартал

☒ Отображать сетку в документе

☒ Печатать таблицу 2 (15 граф)

☐ Печатать шапку к таблице 2

☒ Рисовать рамку для строк

Сформировать

Отмена

Статус:

Перед выгрузкой можно осуществить "Предпросмотр"

Смета

Работа

Информация

Справочники

Настройки

Отдохнуть

Окно

Помощь

Структурные справочники

Изменить тип строки...

Копировать в смету

Вставить в смету

Удалить из сметы

Создать новую смету

Открыть смету

Сохранить смету

Печать

Настройки...

Ресурсы

Панель цен

Лимит, затраты

ЭСН

Состав работ

Тех. часть

Индексы

Поправки

Формулы

Структура

Оглавление

Список открытых окон

Сводка затрат по 421/пр (5 и 15 граф)

Сформировать

Сформировать с параметрами...

Сохранить...

Печать

Настройки...

2	A	B	C	D	E	F	G	H	I	J
3	Заказчик	(наименование организации)								
4	Утверждена	4 Декабрь 2024 г.								
5	Сводка затрат в сумме	1 018,64		тыс. руб.						
6	Документ №121545 21 от 04.12.2024									
7	ссылка на документ об утверждении									
8	СВОДКА ЗАТРАТ									
9	Капитальный ремонт инженерных сооружений (подпорная стенка, маршевый спуск на склоне, пандус для маломобильных групп, лоток водосточный) по адресу Москва, (рабочая документация)									
10	(наименование стройки)									
11	Составлен в текущем уровне цен									
12	4 квартал 2024г.									
13	Таблица 1									
14	Сметная стоимость, тыс.руб.									
15	№ п/п	Наименование затрат	объектов производственного назначения	объектов непроизводственного назначения	всего					
16	1	2	3	4	5					
17	1	Сметная стоимость:	821,78	196,86	1 018,64					
18	1.1	строительных и монтажных работ	804,63	192,74	997,37					
19	1.2	оборудования	0,00	0,00	0,00					
20	1.3	прочих работ	17,15	4,12	21,27					
21	Сводка затрат 421пр(5пр) + :									
22	ССР Сводка затрат Предпросмотр									

Закреть

RU

Экспорт в формат XML (ГГЭ)

На официальном сайте Министерства строительства и жилищно-коммунального хозяйства Российской Федерации 18 июля 2024 года размещена XML-схема и описание Формата представления Сводки затрат, в электронном виде (на основе XML).

Схемы, подлежащие использованию для формирования документов в формате xml (далее - xml-схемы), размещаются на официальном сайте Минстроя России и вводятся в действие по истечении трех месяцев со дня размещения.

Формат представления сметной документации в электронном виде (на основе формата XML, расширение файла .GGE) для прохождения экспертизы в ГГЭ предполагает ряд обязательных условий, без выполнения которых смета не будет принята на рассмотрение.

**Обратите внимание.** При экспорте в формат XML (ГГЭ) формируется один файл, содержащий в себе формы "5 граф" и "15 граф".

Перед тем как осуществлять экспорт в формат XML (ГГЭ), убедитесь, что в параметрах сметы проставлена дата документа об утверждении Сводки затрат

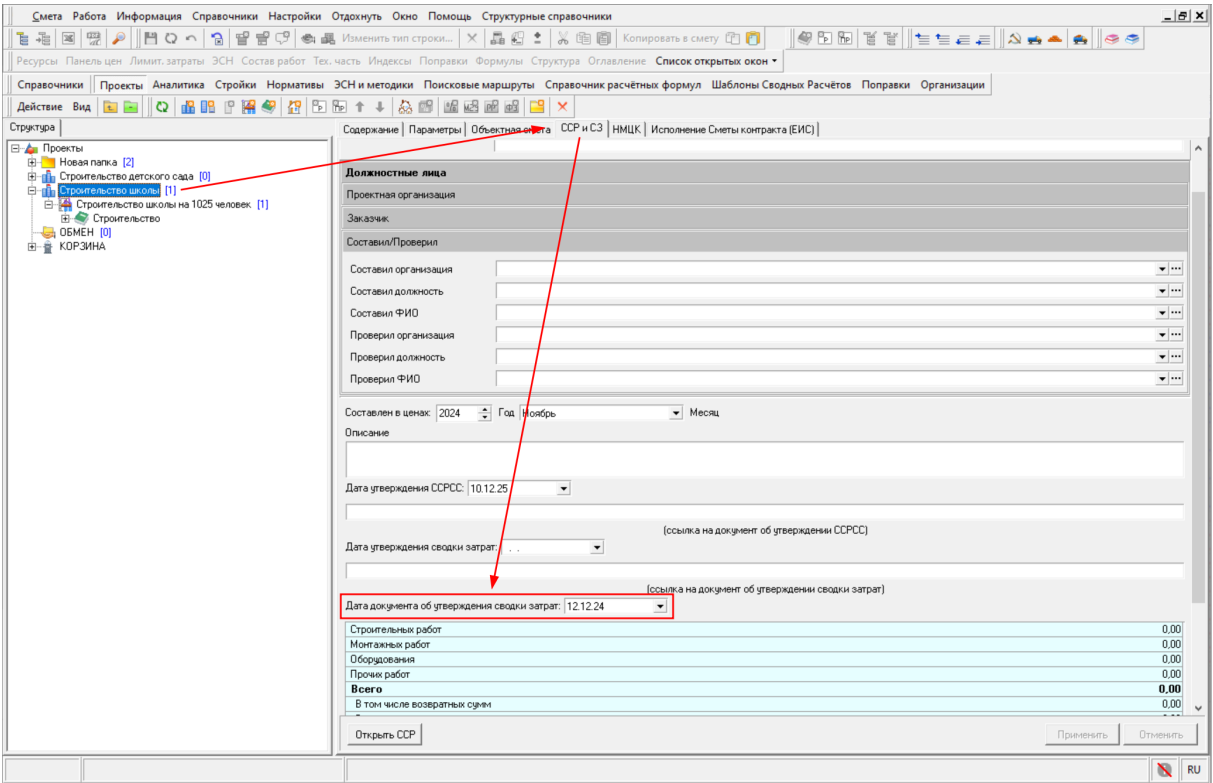

Согласно п. 42 Методики по приказу № 421/пр, результаты вычислений и итоговые данные Сводки затрат формы "5 граф" указываются в тысячах рублей, с округлением до двух знаков после запятой. Убедитесь, что разрядность стоимостных показателей в сводке затрат указана до тыс. руб., иначе экспорт в формат XML (ГГЭ) будет прерван. Изменить разрядность можно в контекстном меню - "Показать итоги" - "До тысяч"

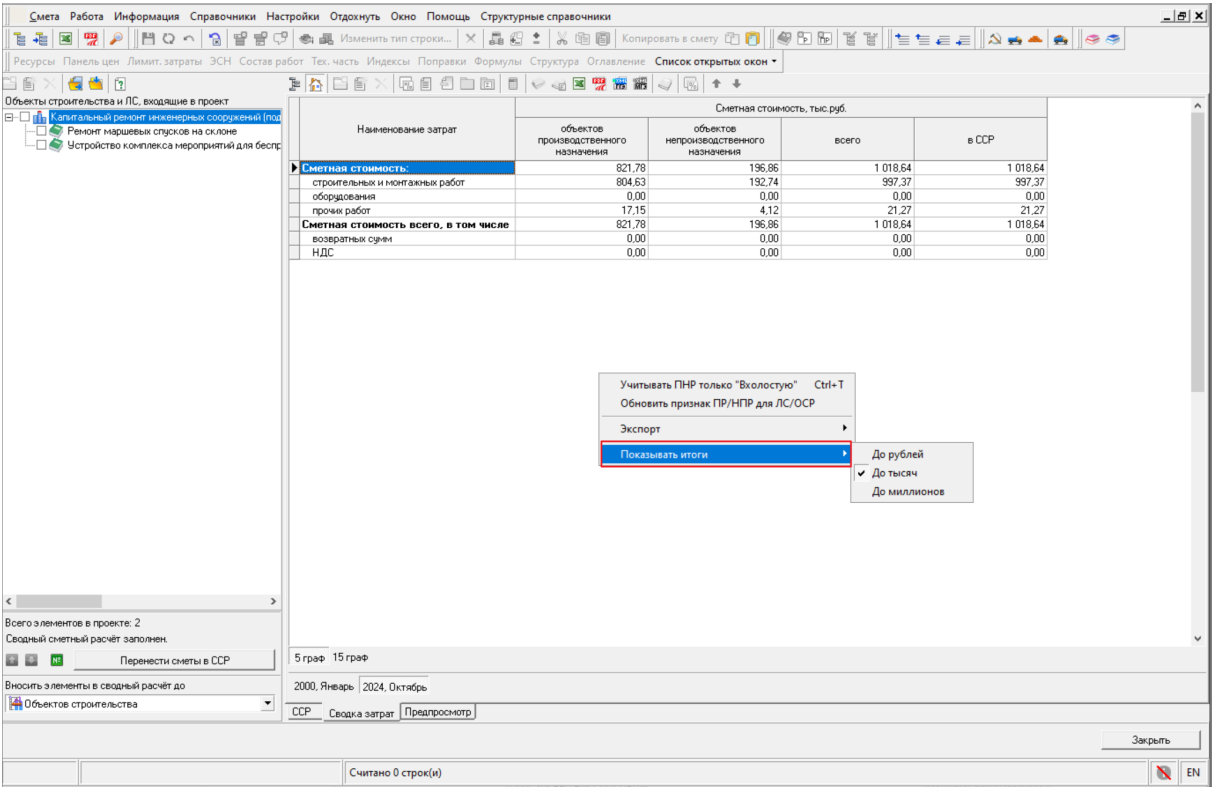

Экспорт сводки затрат в формате XML (ГГЭ) производится на вкладке "Сводка затрат" через панель инструментов, либо через контекстное меню - "Экспорт" - "Экспорт в XML (ГГЭ)"



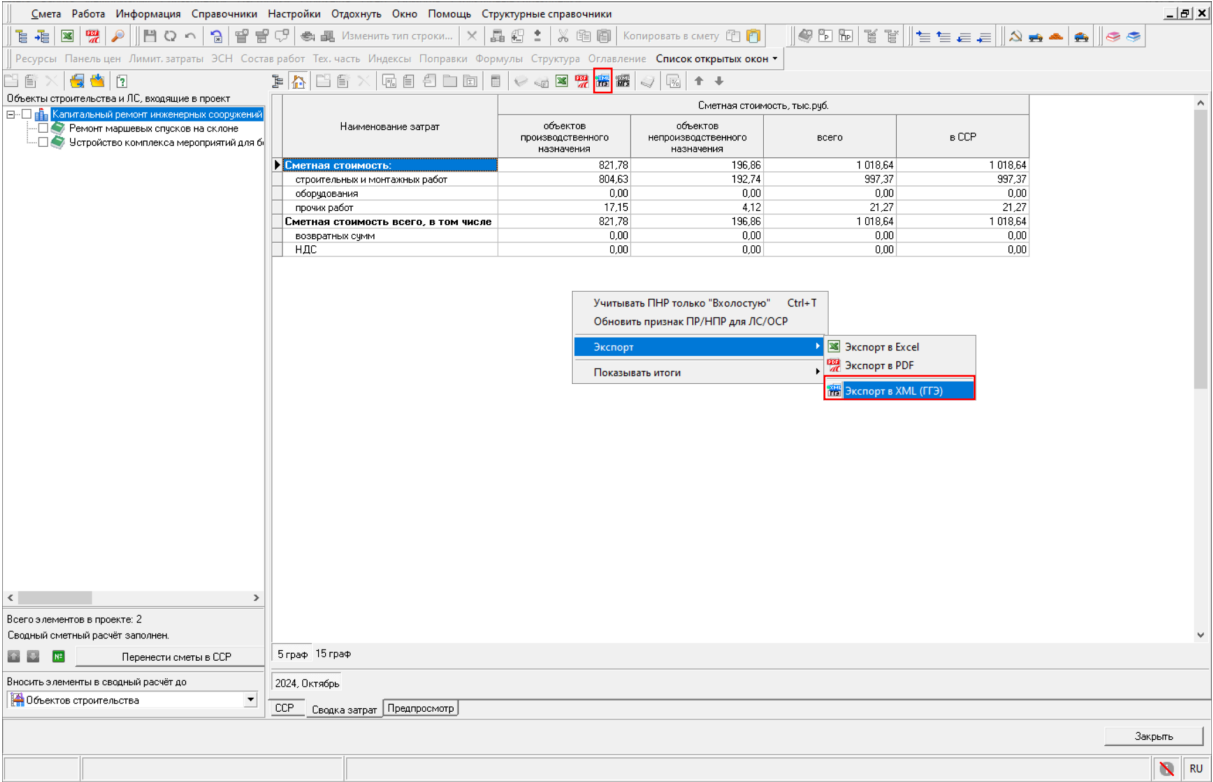

Укажите место для сохранения файла.

Дождитесь окончания процесса экспорта и убедитесь, что он завершен успешно

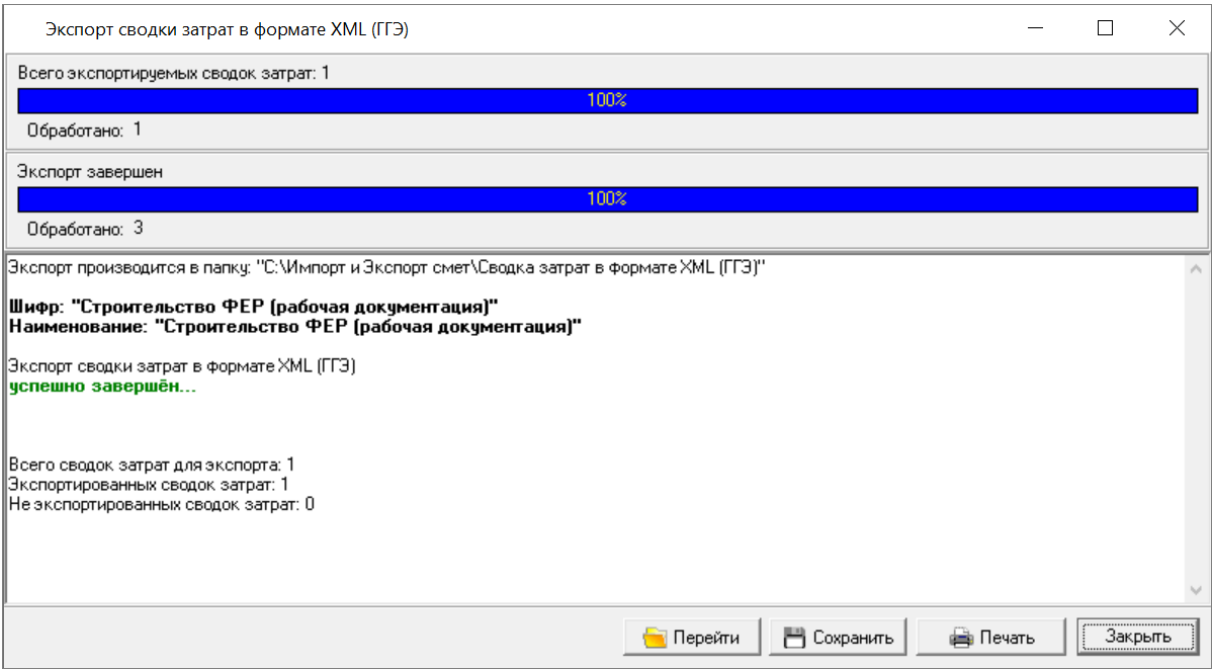

Кнопка  **Перейти** позволяет перейти к месту выгрузки файла

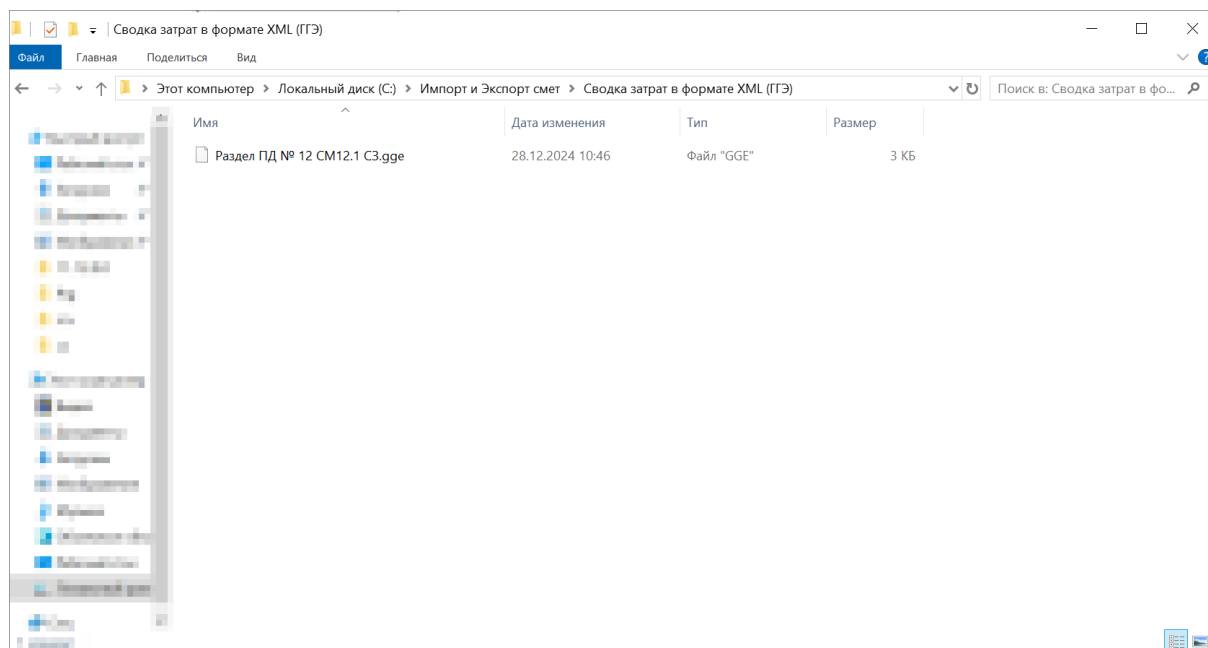

**Обратите внимание.** Наименование файла формируется в соответствии с Требованиями к формату электронных документов, представляемых для проведения государственной экспертизы проектной документации и (или) результатов инженерных изысканий и проверки достоверности определения сметной стоимости строительства, реконструкции, капитального ремонта объектов капитального строительства (Приказ Минстроя РФ от 12 мая 2017 года N 783/пр., пункты 3-4). В случае, если сметная документация составляется для строительства линейных объектов или на отдельные этапы строительства линейных объектов, то необходимо вручную изменить раздел в наименовании выгруженных файлов с ПД № 12 на ПД № 9.

Если СЗ составлена некорректно (не соответствует формату представления данных), то процесс экспорта будет отменен, и в окне будет описана причина. Необходимо устранить замечания и повторить процесс экспорта

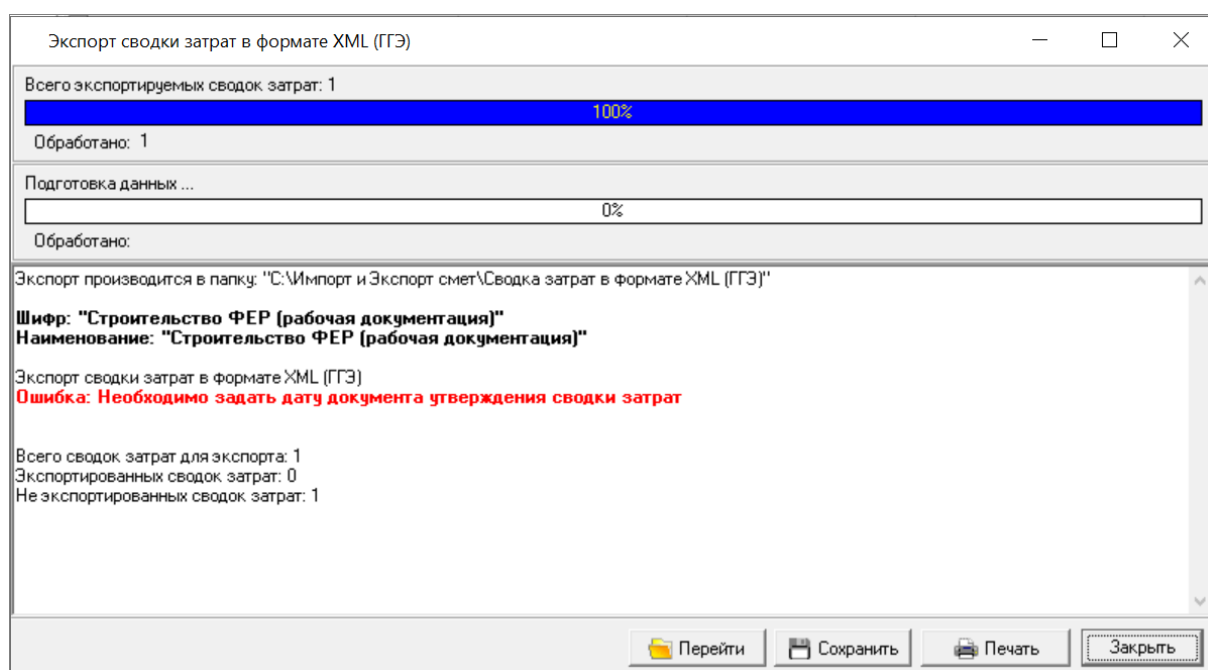

## Справочник "Нормы затрат на временные здания и сооружения"

В справочник "Нормы затрат на временные здания и сооружения" добавлены новые вкладки согласно методике МОС.05.05-006.2022 с учетом изменений МКЭ-ОД/24-186 от 26.12.2024 г.

Расположен справочник в главном меню программы - "Справочники" - "Нормы затрат на временные здания и сооружения"

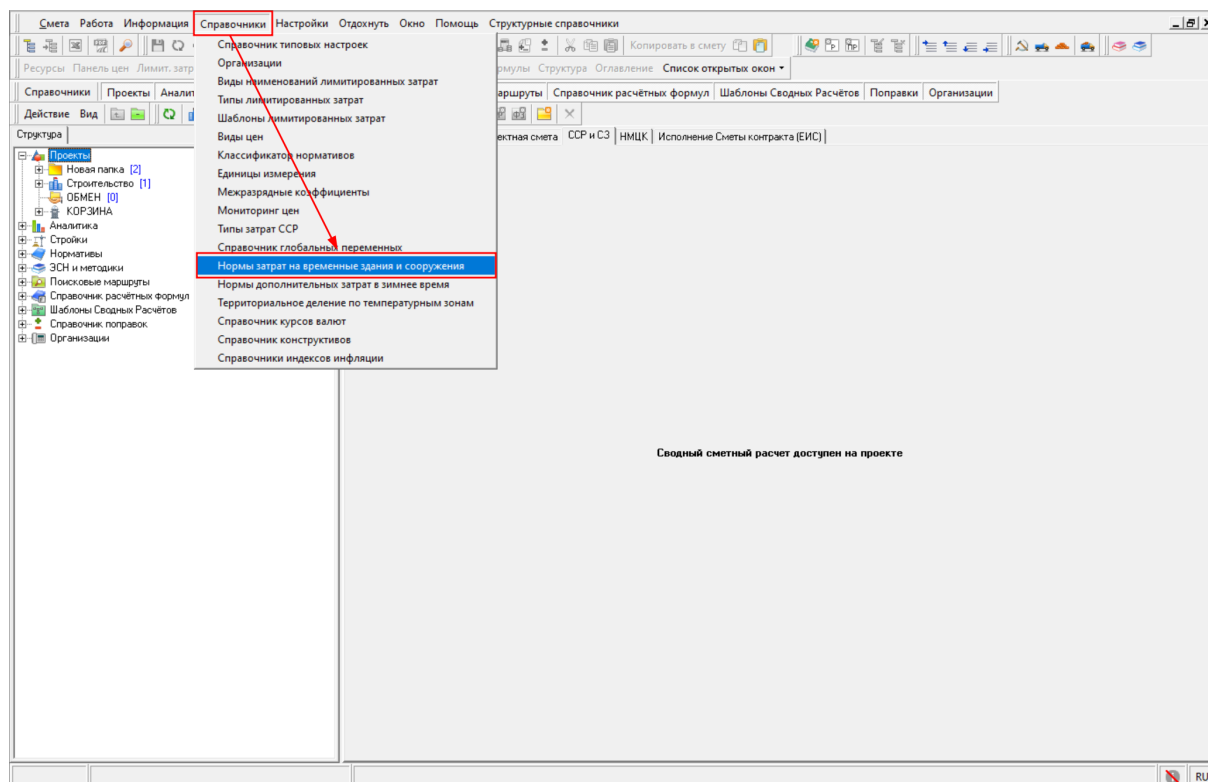

На вкладках соответствующих номерам таблиц - "B1", "B2", "B3"

Сметные нормы затрат на строительство титульных временных зданий и сооружений			
МОС.05.05-006.2022, табл.В1		МОС.05.05-006.2022, табл.В2	МОС.05.05-006.2022, табл.В3
ВЗиС 332/нр		ВЗиС кап.рем. 332/нр	
ГСН 81-05-01			
№ п.п.	Наименование видов строительства	Сметная норма, %	
	МОС.05.05-006-2022. Приложение В, Таблица В.1. (с учетом МКЗ-ОД/24-126)		
1	Жилищно-гражданское строительство		
1.1	Многоквартирные дома с выполнением работ по благоустройству: объекты индивидуального жилищного строительства, в том числе со встроенными помещениями (магазинами, поликлиники и тому подобное)	1,1	
1.2	Комплекс объектов в составе: жилищного, социально-культурного, коммунально-бытового назначений, сетей инженерно-технического обеспечения, благоустройства в границах элементов планировочной структуры (кварталов, микрорайонов)	1,2	
1.3	Объекты социально-культурного назначения (школы, детские сады, ясли, магазины, административные здания, кинотеатры, театры, картинные галереи и другие)	1,8	
1.4	Объекты здравоохранения, среднего профессионального и высшего образования, научно-исследовательские, конструкторские и проектные институты и другие	1,8	
1.5	Отдельно стоящие здания объемом до 3 тыс. м3	6,2	
1.6	Отдельно стоящие здания объемом свыше 3 и до 8 тыс. м3	3,4	
1.7	Отдельно стоящие здания объемом свыше 8 и до 15 тыс. м3	2,5	
1.8	Отдельно стоящие здания объемом свыше 15 и до 30 тыс. м3	1,2	
1.9	Отдельно стоящие здания объемом свыше 30 тыс. м3	0,8	
2	Строительство объектов городского хозяйства		
2.1	Благоустройство городских территорий (включая работы по устройству улиц, проездов, тротуаров, зеленых насаждений)	1,5	
2.2	Объекты коммунального назначения (бани, прачечные и т.д.), крематории	1,6	
2.3	Городские инженерные коммуникации	1,5	
2.4	Коллекторные тоннели	5,1	
2.5	Очистные сооружения, водопроводные и канализационные станции	3,8	
2.6	Мосты и путепроводы	4,8	
2.7	Объекты городского транспорта (трамвайные и троллейбусные линии, депо, тяговые подстанции)	2,8	
2.8	Метрополитены (кроме депо, тяговых подстанций)	6,6	
2.9	Гидротехнические сооружения и берегоукрепительные работы	5	

Закрыть

## Отображение начисления нормы ВЗиС в объектном сметном расчете

Показ ВЗиС и ЗУ теперь доступен для всех смет.

Включить отображение начисления нормы затрат на временные здания и сооружения можно в параметрах, нажатием правой кнопкой мыши, либо клавишей **<F3>** на вкладке "Объектная смета"

СметаРаботаИнформацияСправочникиНастройкиОтдохнутьОкноПомощьСтруктурные справочники

РесурсыПанель ценЛимит. затратыЭСНСостав работТех. частьИндексыКонъюнктурныйПоправкиФормулыСтруктураСписок открытых оконУровень цен

№	ПУФ	Номера сметных расчетов (смет)	Наименование работ и затрат	Сметная стоимость, тыс. руб.						
				Уровень цен						
				Строительных	Монтажных	Оборудования, мебели, инвентаря	Прочих затрат	Всего	Средства на оплату труда	Возврат материалов
1		14-25-1	Строительство дома	47,33	0,00	0,00	0,00	47,33	2,33	0,00
ИТОГО:				47,33	0,00	0,00	0,00	47,33	2,33	0,00

Параметры объектной сметы  
Детализация  
До локальных смет  
Средства на оплату труда считать как:  
☐ 0.ЭП  
☒ 0.ЭП + ЭПМ  
Округлять значения:  
☒ До 2х знаков  
☐ До 3х знаков  
☐ Без округления  
Детализация итогов  
☒ Показывать ВЗиС и ЗУ  
ПрименитьОтмена

Полный видСокращенный видВид строкиОбъектная сметаПредпросмотр

ИТОГО (руб) По ЛС: 47 332,78 По объекту: 47 332,78

RU

В случае, если нормы выбраны у смет, то в итогах отобразятся строки начислений "ВЗиС" и "ЗУ"

СметаРаботаИнформацияСправочникиНастройкиОтдохнутьОкноПомощьСтруктурные справочники

РесурсыПанель ценЛимит. затратыЭСНСостав работТех. частьИндексыКонъюнктурныйПоправкиФормулыСтруктураСписок открытых оконУровень цен

№	ПУФ	Номера сметных расчетов (смет)	Наименование работ и затрат	Сметная стоимость, тыс. руб.						
				Уровень цен						
				Строительных	Монтажных	Оборудования, мебели, инвентаря	Прочих затрат	Всего	Средства на оплату труда	Возврат материалов
1		14-25-1	Строительство дома	47,33	0,00	0,00	0,00	47,33	2,33	0,00
ИТОГО:				47,33	0,00	0,00	0,00	47,33	2,33	0,00
		ВЗиС ТСН-2001 В1, п. 1.1	Затраты на временные здания и сооружения:	0,52	0,00			0,52		
ИТОГО с затратами на временные				47,85	0,00	0,00	0,00	47,85		
ВСЕГО:				47,85	0,00	0,00	0,00	47,85	2,33	0,00

Полный видСокращенный видВид строкиОбъектная сметаПредпросмотр

ИТОГО (руб) По ЛС: 47 332,78 По объекту: 47 332,78

RU

**Напоминание.** Для корректного расчета в ТСН-2001 выбор ЗУ не требуется.

## Экспорт ОСР в формат XML МГЭ

Доработан режим экспорта объектного сметного расчета в формат XML (МГЭ) в соответствии с форматом представления объектных сметных расчетов, созданных базисно-индексным методом в электронном виде (на основе формата XML, расширение файла .MGE), применяемый при размещении объектов регионального значения города Москвы, включая объекты, строительство которых осуществляется с привлечением средств бюджета города Москвы.

## Детализация по смете в ССР

Добавлена возможность просмотра детализации по смете в открытом ССР.

Для вызова окна с детализацией по смете, необходимо в открытом ССР на смете в контекстном меню выбрать "Детализация по смете..."

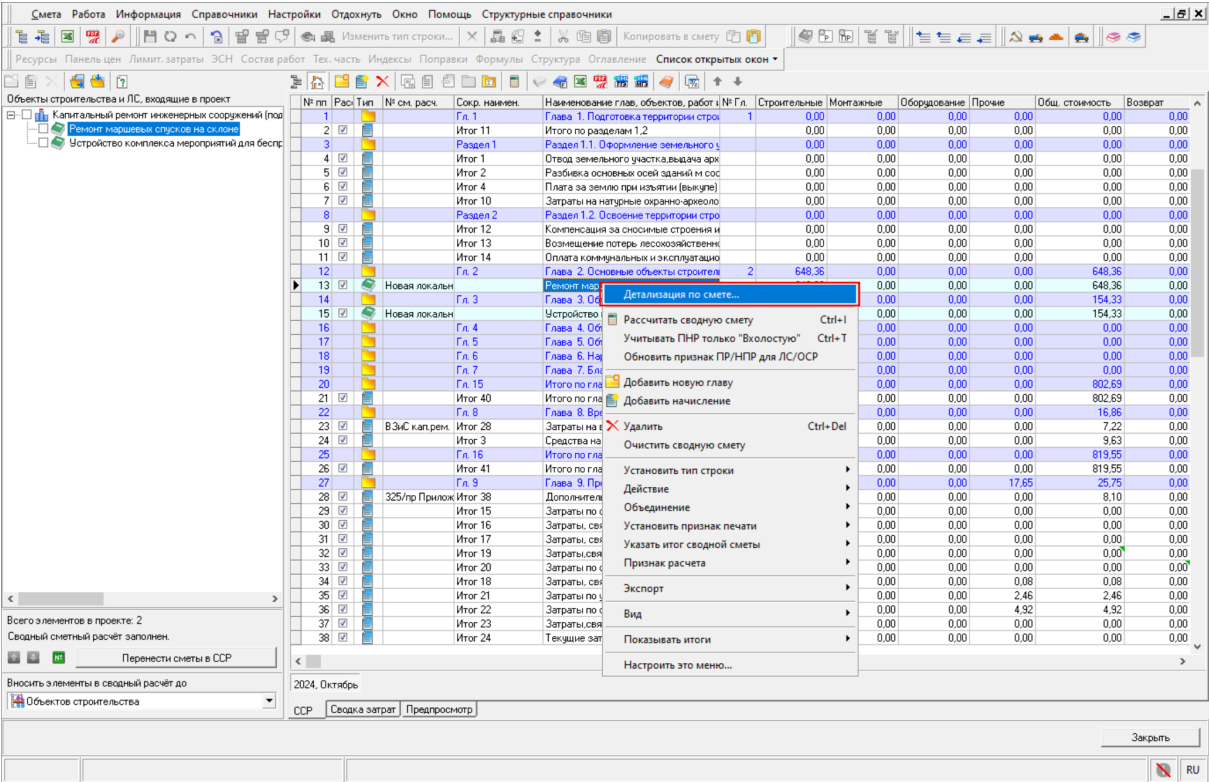

Появится окно с информацией по данной смете

Смета Работа Информация Справочники Настройки Отдохнуть Окно Помощь Структурные справочники											
Ресурсы Панель цен Лимит. затраты ЭСН Состав работ Тек. часть Индексы Поправки Формулы Структура Оглавление Список открытых окон											
Объекты строительства и ЛС, входящие в проект											
<div>Капитальный ремонт инженерных сооружений (подземные коммуникации, канализация, водопровод)</div> <div>Устройство комплекса мероприятий для бесп...</div>											
№ п/п	Расч	Тип	№ см. расч.	Сокр. назвен.	Наименование глав, объектов, работ и № Гл.	Строительные	Монтажные	Оборудование	Прочие	Общ. стоимость	Возврат
1				Гл. 1	Глава 1. Подготовка территории стро	1	0.00	0.00	0.00	0.00	0.00
2				Итого 11	Итого по разделам 1.2		0.00	0.00	0.00	0.00	0.00
3				Раздел 1	Раздел 1.1. Оборудование земельного		0.00	0.00	0.00	0.00	0.00
4				Итого 1	Итого по разделам 1.1		0.00	0.00	0.00	0.00	0.00
5				Итого 2	Итого по разделам 1.2		0.00	0.00	0.00	0.00	0.00
6				Итого 4	Итого по разделам 1.4		0.00	0.00	0.00	0.00	0.00
7				Итого 10	Итого по разделам 1.10		0.00	0.00	0.00	0.00	0.00
8				Раздел 2	Раздел 1.2. Освоение территории стро		0.00	0.00	0.00	0.00	0.00
9				Итого 12	Итого по разделам 1.12		0.00	0.00	0.00	0.00	0.00
10				Итого 13	Итого по разделам 1.13		0.00	0.00	0.00	0.00	0.00
11				Итого 14	Итого по разделам 1.14		0.00	0.00	0.00	0.00	0.00
12				Гл. 2	Глава 2. Основные объекты строите	2	648.36	0.00	0.00	0.00	648.36
13				Итого 13	Итого по разделам 1.13		648.36	0.00	0.00	0.00	648.36
14				Новая локальн.	Ремонт маршевых ступеней на оклоне						
15				Новый раздел	Новый раздел						
16				ВЗС	ВЗС						
17				ВЗС	ВЗС						
18				ВЗС	ВЗС						
19				ВЗС	ВЗС						
20				ВЗС	ВЗС						
21				ВЗС	ВЗС						
22				ВЗС	ВЗС						
23				ВЗС	ВЗС						
24				ВЗС	ВЗС						
25				ВЗС	ВЗС						
26				ВЗС	ВЗС						
27				ВЗС	ВЗС						
28				ВЗС	ВЗС						
29				ВЗС	ВЗС						
30				ВЗС	ВЗС						
31				ВЗС	ВЗС						
32				ВЗС	ВЗС						
33				ВЗС	ВЗС						
34				ВЗС	ВЗС						
35				ВЗС	ВЗС						
36				ВЗС	ВЗС						
37				ВЗС	ВЗС						
38				ВЗС	ВЗС						

Сводный расчет

2024, Октябрь

ССР

Сводка затрат

Сметная стоимость, руб.						
2024, Октябрь						
№	Номера сметных расчетов (смет)	Наименование работ и затрат	Строительные работы	Монтажные работы	Оборудование, нежил. инвентаря	Возврат материалов
1	Новая локальная смета	Ремонт маршевых ступеней на оклоне	648 360.00	0.00	0.00	0.00
2	Новый раздел	Новый раздел	451 272.00	0.00	0.00	0.00

# Наследование номера главы ССР от родительских в дочерние элементы структуры

При внесении номера главы ССР в параметрах в родительском элементе структуры, автоматически произойдет распространение этого номера главы на все дочерние элементы

Смета Работа Информация Справочники Настройки Отдохнуть Окно Помощь Структурные справочники											
Ресурсы Панель цен Лимит. затраты ЭСН Состав работ Тек. часть Индексы Поправки Формулы Структура Оглавление Список открытых окон											
Справочники Проекты Аналитика Стройки Нормативы ЭСН и методики Поисковые маршруты Справочник расчетных формул Шаблоны Сводных Расчетов Поправки Организации											
Действие Вид											
Структура											
<div>Проекты</div> <div>Новая папка [2]</div> <div>Строительство школы на 1025 человек [1]</div> <div>Строительство</div> <div>СТРУКТУРА</div> <div>СМЕТЫ</div> <div>ВЫПОЛНЕНИЯ</div> <div>М-29</div> <div>РЕСУРСНЫЕ РАСЧЕТЫ</div> <div>КС-3</div> <div>ОБМЕН</div> <div>КОРЗИНА</div> <div>Аналитика</div> <div>Стройки</div> <div>Нормативы</div> <div>ЭСН и методики</div> <div>Поисковые маршруты</div> <div>Справочник расчетных формул</div> <div>Шаблоны Сводных Расчетов</div> <div>Справочник поправок</div> <div>Организации</div>											
Содержимое: Параметры Объектная смета   ССР и СЗ   НМЦК   Исполнение Сметы контракта (ЕИС)											
Типовые настройки, которые будут применены к новым объектам:											
ФНС-2022_И12											
<input type="checkbox"/> Распространить на вложенные папки											
Шифр											
Новый объект строительства											
Полное наименование											
Строительство школы на 1025 человек											
Величина строительного объекта: 0 Единица измерения:											
№ главы ССР: 2											
Сметные нормы, % к СМР:											
затраты на строительство типовых временных зданий и сооружений:											
3.2 % ВЗС 332/тр. п. 5.2											
0.8 % Поправка на кап. ремонт/реконструкцию											
дополнительные затраты при производстве работ в зимнее время											
2.6 % ВЗС 325/тр. Приложение 1, п. 11											
Температурная зона:											
III % ВЗС 325/тр. Приложение 4, п. 50											
Коэффициент: 1											
0.8 % Поправка на кап. ремонт											
Применить Отмена											

Смета Работа Информация Справочники Настройки Отдохнуть Окно Структурные справочники

Ресурсы Панель цен Лимит. затраты ЭСН Состав работ Тек. часть Индексы Поправки Формулы Структура Оглавление Список открытых окон

Справочники Проекты Аналитика Стройки Нормативы ЭСН и методики Поисковые маршруты Справочник расчётных формул Шаблоны Сводных Расчётов Поправки Организации

Действие Вид

Структура

Содержание Параметры Объектная смета ЦСР и ЦЗ НМЦК Исполнение Сметы контракта (ЕИС)

Проектная смета утверждена

Типовые настройки: Ф СНБ-2022\_И12

☒ Применять индексы в соответствии с 421Пр за итогом к элементам ПЗ

Уровни цен (1)	№ главы ССР:	2
Типовой расчет	Тип работ:	
Способ расчета	Договор:	
Поправки	Полное наименование:	Новая локальная смета
Работа со строками	Код:	
Поисковые маршруты	Ревизия:	
Наименование	Номер ЛСР/ЛС:	Новая локальная смета
Описание	Архивный номер	
Должностные лица	Ревизия документа	
Статистика	Номер изменения	
Ревизия	Инженерный код документа	
	Сметные нормы, % к СМР:	
	затраты на строительство титульных временных зданий и сооружений:	
	3.2 X ... В.З.С 332/пр. п. 5.2	
	0.8	<input type="checkbox"/> Поправка на кап. ремонт/реконструкцию
	дополнительные затраты при производстве работ в зимнее время:	
	2.6 X ... 325/пр Приложение 1, п. 11	
	Температурная зона:	
	III X ... 325/пр Приложение 4, п. 50	
	Коэффициент:	1
	0.8	<input type="checkbox"/> Поправка на кап. ремонт

Применить Отмена

Реализовано автоматическое заполнение колонки "Альтернативное обоснование" в смете

8-495-974-15-89



## Выходные формы

Добавлены выходные формы:

1. "Смета СН-2012 по главам 1-5, 7 (11 граф) в ред. от 01.10.2024";
  2. "Смета СН-2012 по главе 6 (11 граф) в ред. от 01.10.2024".
- 

## Информация о версии документации

Релиз 11.12.0.0

Дата последних изменений: 31.01.2025.

© ГК "СтройСофт". Все права защищены

Настоящий сайт и его содержимое является объектом авторского права, исключительные права, на использование которого принадлежат ГК "СтройСофт". Копирование, размножение, распространение, перепечатка (целиком или частично), или иное использование материала без ссылки на источник - не допускается.